

111 學年度科技校院四年制及專科學校二年制日間部聯合登記分發入學招生簡章 重 要 日 程 表

日 期	項 目	備 註
110.12.9(星期四)起	簡章發售 1.本委員會網站訂購 2.現場購買 19 個代售服務學校 臺北市：國立臺北科技大學 新北市：致理科技大學 基隆市：經國管理暨健康學院 宜蘭縣：國立宜蘭大學 桃園市：萬能科技大學 新竹市：元培醫事科技大學 苗栗縣：育達科技大學 臺中市：國立臺中科技大學 (三民校區) 彰化縣：建國科技大學 南投縣：南開科技大學 雲林縣：國立雲林科技大學 嘉義市：大同技術學院 臺南市：國立臺南護理專科學校 高雄市：國立高雄科技大學 (建工校區) 屏東縣：大仁科技大學 花蓮縣：大漢技術學院 臺東縣：國立臺東專科學校 澎湖縣：國立澎湖科技大學 金門縣：國立金門大學	https://www.jctv.ntut.edu.tw/union42/ 聯絡電話如下： (02) 27712171 轉 1123 (02) 22576167 轉 1279 (02) 24372093 轉 218 (03) 9357400 轉 7097 (03) 4628654 (03) 6102220 (037) 651188 轉 1103 (04) 22195114 (04) 7111111 轉 1305 (049) 2563489 轉 1309 (05) 5372637 (05) 2223124 轉 204 (06) 2210523 (07) 6011000 轉 31136 (08) 7624002 轉 1532 (03) 8210888 轉 1820 (089) 226389 轉 2000 (06) 9264115 轉 1123、1153 (082) 312346
110.12.10(星期五)9:00 起 110.12.22(星期三)17:00 止	四技二專統一入學測驗報名 辦理單位：技專校院入學測驗中心 地址：640303 雲林縣斗六市 大學路三段 123 之 5 號 電話：(05) 5379-000 轉 300、600 網址：https://www.tcte.edu.tw	本招生採計 111 學年度四技二專統一入學測驗原始分數(請參閱本簡章相關規定)， 考生應向技專校院入學測驗中心報名並參加考試，於取得四技二專統一入學測驗成績後，方得參加本招生。
111.4.30(星期六) 111.5.1(星期日)	四技二專統一入學測驗	
111.5.9(星期一) 10:00 起 111.5.13(星期五) 17:00 止	集體資格審查登錄 (由各高級中等學校辦理)	各高級中等學校辦理集體報名 111 學年度四技二專統一入學測驗之應屆畢業生免登記資格審查勾記作業。
111.5.19(星期四) 10:00 起 111.6.8(星期三) 17:00 止 (資料以寄件郵戳為憑)	個別登記資格及特種生、 低收入戶或中低收入戶身 分審查登錄及繳件 考生須先至本委員會網站系統，登錄相關資料後，再將相關證明文件寄送本委員會審查。	1.登記資格及特種生、低收入戶或中低收入戶身分審查：登記資格審查條件及繳驗證件請參閱本簡章第 2~9 頁。 2.電話：(02) 2772-5333 分機 211、215。 3.傳真：(02) 2773-8881。 4.地址：106344 臺北市大安區忠孝東路三段 1 號國立臺北科技大學億光大樓 5 樓。

日期	項目	備註
111.6.28(星期二) 10:00 起	資格審查結果公告 (含登記資格及特種生、 低收入戶或中低收入戶 身分)	1.凡登記資格審查未通過者，不得繳費及參加網路選填登記志願。 2.特種生身分審查未通過者，概以一般生身分參加本招生。 3.具有多重特種身分考生，須於 111 年 7 月 1 日(星期五)17:00 前，傳真特種身分確認單(請至本委員會網站「下載專區」下載)至本委員會確定特種身分。 4.低收入戶或中低收入戶身分審查未通過者，僅不得享有登記費減免，與登記資格無關。
111.6.28(星期二) 10:00 起 111.6.30(星期四) 17:00 止	資格審查結果複查	考生對資格審查結果如有疑義，得填寫「資格審查結果複查申請表」(如附表一)，傳真至本委員會並以電話確認辦理複查。
111.7.14(星期四) 10:00 起 111.7.25(星期一) 17:00 止	網路選填登記志願練習 版系統開放	考生可先行上網練習或試填。
111.7.14(星期四) 10:00 起 111.7.18(星期一) 17:00 止	集體繳費及繳費狀態查詢	1.集體繳費限由原報名 111 學年度四技二專統一入學測驗之集體報名單位辦理。 2.繳費管道有各金融機構臨櫃、ATM、便利商店等，逾期無法繳費，便利商店繳款單須至本委員會網站下載。 3.參加集體或個別繳費考生(包含免繳費之低收入戶考生)，均務必於繳費規定期限內上網查詢繳費狀態。如獲系統回應「繳費成功」者，即表示已完成繳費，及參加本招生之登記分發；如達最低登記標準者，即具有上網選填登記志願資格。 4.繳費收據或證明請務必留存，以備查驗。 5.相關詳細規定請參閱本簡章第 11~12 頁。
111.7.19(星期二) 10:00 起 111.7.25(星期一) 24:00 止 (便利商店繳費僅至 111.7.20 止)	個別繳費及繳費狀態查詢	
111.7.28(星期四) 10:00 起	公告實際招生名額及 各招生群(類)別之校系科 (組)、學程考科成績權重 組合人數累計表	考生可上網查詢，作為選填志願參考。
111.7.28(星期四) 10:00 起	個人總成績查詢	查詢考生個人四技二專統一入學測驗總分數及特種生優待加分後之總成績。
111.7.28(星期四) 10:00 起 111.7.29(星期五) 12:00 止	個人總成績複查	考生對個人總成績如有疑義，得填寫「個人總成績複查申請表」(如附表二)，傳真至本委員會並以電話確認辦理複查。
111.7.28(星期四) 10:00 起 111.8.2(星期二) 17:00 止	網路選填登記志願	考生須至本委員會網站網路選填登記志願系統，以身分證統一編號、出生年月日、四技二專統一入學測驗准考證號碼及自設之通行碼登入後，選填登記志願。選填登記志願資料確定並送出後，即不得以任何理由要求修改。
111.8.9(星期二) 10:00 起	錄取公告及分發結果查詢	考生請至本委員會網站查詢。
111.8.9(星期二) 10:00 起 111.8.10(星期三) 12:00 止	分發結果複查	考生對分發結果如有疑義，得填寫「分發結果複查申請表」(如附表三)，傳真至本委員會並以電話確認辦理複查。

備註：本表日程如有變動，以本委員會網站公布與相關公告為準，本委員會網址：
<https://www.jctv.ntut.edu.tw/union42/>。

重要注意事項

- 一、111 學年度(以下簡稱本學年度)科技校院四年制及專科學校二年制(以下簡稱四技二專)日間部聯合登記分發入學招生(以下簡稱本招生),由 111 學年度科技校院四年制及專科學校二年制日間部聯合登記分發委員會(以下簡稱本委員會)辦理,依考招分離精神不辦理考試。
- 二、欲參加本招生之考生,應先報考技專校院入學測驗中心舉辦之 111 學年度科技校院四年制與專科學校二年制統一入學測驗(以下簡稱四技二專統一入學測驗),並取得測驗成績。
- 三、考生參加 111 學年度四技二專統一入學測驗之各科目原始成績有 2 科目(含)以上 0 分(含因違反統一入學測驗試場規則應扣減分數後合計為 0 分)者,不得登記參加有提供一般生名額之校系科(組)、學程分發;惟符合特種生身分,登記參加有提供所具特種生身分招生名額之校系科(組)、學程分發者,不受此限;跨群(類)考生採計之科目為就其所選填登記志願所屬招生群(類)別採計科目。
- 四、本招生採先審查登記資格後網路選填登記志願制,即考生須先經登記資格審查通過,始取得參加本招生資格,且於完成繳費後,如考生之 111 學年度四技二專統一入學測驗之各科目原始成績達最低登記標準者,才可參加網路選填登記志願。
- 五、本招生之資格審查結果、繳費、個人總成績、招生名額、選填登記志願、分發結果等相關查詢系統,考生均可至本委員會網站之「考生作業系統」中使用,網址:
<https://www.jctv.ntut.edu.tw/union42/>。
- 六、本委員會將於 111 年 6 月 28 日(星期二)10:00 起,於本委員會網站公布資格審查結果,一般生未通過登記資格審查者,不得繳費及參加網路選填登記志願;已通過一般生登記資格審查,但未參加或未通過特種生身分審查者,則視為一般生,不得享有加分優待。
- 七、本招生一律採繳費後網路選填登記志願;所有考生繳費後(包含免繳費之低收入戶考生),均務必於繳費規定期限內上網查詢繳費狀態。如獲系統回應「繳費成功」者,即表示已完成繳費,及參加本招生之登記分發;如達最低登記標準者,即具有上網選填登記志願資格。
- 八、參加本招生之低收入戶考生免繳費;中低收入戶考生登記費減免 60%,應繳新臺幣 88 元整【於報名 111 學年度四技二專統一入學測驗或 111 學年度四技二專甄選入學招生時,未取得低收入戶或中低收入戶身分之考生,須於 111 年 5 月 19 日(星期四)10:00 至 111 年 6 月 8 日(星期三)17:00 資格審查繳件期間內,上網登錄並將低收入戶或中低收入戶證明文件寄至本委員會,經本委員會審查通過者,始可享有本招生登記費減免】。
- 九、凡通過特種生身分審查之考生皆具有一般生身分;另考生若同時具有兩種以上特種生身分者,須至本委員會網站「下載專區」,下載「多重特種身分考生登記分發特種身分確認單」,僅能選擇一種特種身分參加本招生,確認單簽名後,須於 111 年 7 月 1 日(星期五) 17:00 前傳真至本委員會(並以電話確認已收到傳真),一經傳真確認後即不得要求更改特種身分別;未傳真者,則以優待加分比率最高之特種身分為其特種生身分。

- 十、考生經由 111 學年度其他招生管道已錄取(報到)者，不得再參加本招生。本委員會將依各招生管道主辦單位函告本委員會之報到或入學名單辦理查核，若經查證有違規定事項者，一律取消網路選填登記志願資格，若已繳登記費者，不予退費，考生不得異議。
- 十一、特種身分考生分發方式：就所登記的校系科(組)、學程之志願順序，先以一般生身分與其他一般生一起，依一般生最低登記標準及總分數高低順序，分發於該校系科(組)、學程之一般生名額，至額滿為止；未以一般生身分獲分發錄取者，但若該校系科(組)、學程有該類特種生外加名額，且考生之該類特種生優待加分後之總成績達一般生最低錄取標準(含同分參酌標準)時，再以特種生身分及依總成績高低順序，分發於該類特種生之外加名額，至額滿為止。
- 十二、本簡章公告之各校系科(組)、學程預定招生名額，如因其他招生管道缺額或增額致使本招生之預定招生名額有所增減時，將於 111 年 7 月 28 日(星期四)10:00 起於本委員會網站公告實際招生名額，並據以辦理分發。
- 十三、技專校院招生委員會聯合會(以下簡稱本會)主辦本招生，依個人資料保護法規定，取得並保管考生個人資料，在辦理招生事務之目的下，進行處理及利用。本會將善盡善良保管人之義務與責任，妥善保管考生個人資料，僅提供招生相關工作目的使用。凡報名本招生者，即表示同意授權本會，得將自考生報名參加本招生所取得之個人及其相關成績資料，及代為向技專校院入學測驗中心申請取得其 111 學年度四技二專統一入學測驗各考試科目原始分數及報名基本資料(紙本或電子檔案)，運用於本招生事務使用，另同意提供其報名資料及成績予(1)考生本人、(2)受委託報名之集體報名單位或原就讀之高級中等學校、(3)其他科技校院或大學入學招生之主辦單位、(4)辦理新生報到或入學資料建置之學校、(5)技專校院招生策略委員會、(6)教育部。
- 十四、建議考生請勿使用手機或平板電腦登入使用本招生各系統，避免畫面資訊閱覽不完全漏登資料而影響權益。

111 學年度科技校院四年制及專科學校二年制日間部聯合登記分發入學招生作業流程

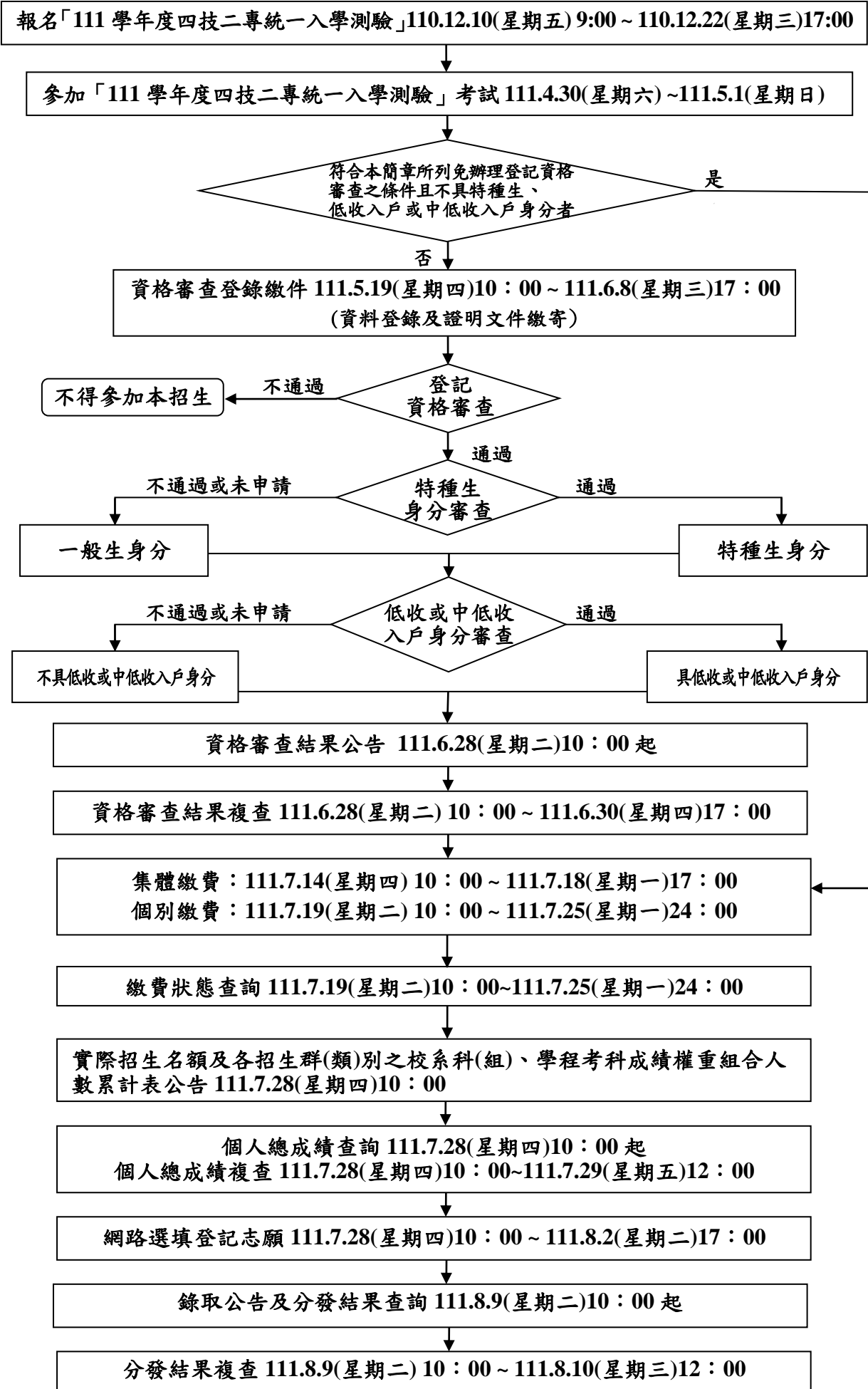

111 學年度科技校院四年制及專科學校二年制日間部聯合登記分發入學招生簡章

目 錄

壹、招生學校.....	1
貳、登記資格.....	2
參、資格審查登錄繳件.....	5
表一 特種身分考生資格審查繳件時所須繳交之證件(影本).....	8
表二 特種身分考生成績優待標準表.....	10
肆、聯合登記分發各群(類)別、代碼及其指定之統一入學測驗群(類)別、代碼.....	11
伍、繳費.....	11
陸、成績核計.....	13
柒、實際招生名額及各招生群(類)別之校系科(組)、學程考科成績權重組合人數累計表公告.....	13
捌、個人總成績查詢及複查.....	13
玖、網路選填登記志願.....	14
拾、分發方式.....	15
拾壹、錄取公告及分發結果查詢.....	16
拾貳、分發結果複查及申訴.....	16
拾參、健康檢查.....	16
拾肆、其他.....	16
附錄一、聯合登記分發各校系科(組)、學程之科目成績權重及預定招生名額.....	18
附錄二、聯合登記分發各招生群(類)別之志願代碼、科目成績權重及預定招生名額.....	74
附錄三、聯合登記分發各校代碼暨地址、電話、傳真一覽表.....	120
附錄四、考生畢(肄)業學校及同等學力代碼表.....	122
附錄五、考生畢(肄)業科(組、學程)別代碼表.....	125
附錄六、登記費繳費方式及匯款注意事項.....	127
附錄七、招生申訴處理辦法.....	128
附表一、資格審查結果複查申請表.....	129
附表二、個人總成績複查申請表.....	130
附表三、分發結果複查申請表.....	131
附表四、考生申訴表.....	132

注 意 事 項

- 一、請妥善保存本簡章，以便參加本招生參考之用。
- 二、資格審查登錄繳件日期：111 年 5 月 19 日(星期四)10：00 至 111 年 6 月 8 日(星期三)17：00。
- 三、繳費日期：
 - (一)集體繳費：111 年 7 月 14 日(星期四)10：00 至 111 年 7 月 18 日(星期一)17：00。
 - (二)個別繳費：111 年 7 月 19 日(星期二)10：00 至 111 年 7 月 25 日(星期一)24：00。
- 四、網路選填登記志願日期：
111 年 7 月 28 日(星期四)10：00 至 111 年 8 月 2 日(星期二)17：00。
- 五、參加本招生須先通過登記資格審查並繳費成功後，未在其他招生管道錄取報到，如考生之 111 學年度四技二專統一入學測驗之各科目原始成績達最低登記標準者，才可網路選填登記志願。
- 六、考生不得冒名頂替或持偽造(變造)證件參加，違者一律取消本招生報名資格，已錄取者取消本招生錄取資格。

111 學年度科技校院四年制及專科學校二年制日間部聯合登記分發入學招生簡章
壹、招生學校

代碼	學校名稱	頁碼	代碼	學校名稱	頁碼	代碼	學校名稱	頁碼
101	*國立臺灣科技大學	18	218	*嶺東科技大學	45~46	248	崇右影藝科技大學	66~67
102	*國立雲林科技大學	18~19	219	*中國科技大學	46~47	249	台北海洋科技大學	67
103	*國立屏東科技大學	19~20	220	*中臺科技大學	47~48	250	亞東科技大學	67~68
104	*國立臺北科技大學	20~21	221	*台南應用科技大學	48~49	411	南亞技術學院	68~69
105	*國立高雄科技大學	21~23	222	*遠東科技大學	49	415	黎明技術學院	69
107	*國立虎尾科技大學	23~24	223	元培醫事科技大學	50~51	417	經國管理暨健康學院	69~70
109	國立澎湖科技大學	24~25	224	景文科技大學	51	419	大同技術學院	70
110	*國立勤益科技大學	25~26	225	中華醫事科技大學	52	502	國立臺南護理專科學校	70
111	*國立臺北護理健康大學	26	226	*東南科技大學	52~53	503	國立臺東專科學校	71
112	*國立高雄餐旅大學	26~27	227	德明財經科技大學	53~54	704	*國立臺灣師範大學	71
113	國立臺中科技大學	27~28	228	*南開科技大學	54	713	*國立彰化師範大學	71~72
114	*國立臺北商業大學	28	229	中華科技大學	54~55	723	*國立宜蘭大學	72
201	*朝陽科技大學	28~29	230	*僑光科技大學	55~56	724	*國立聯合大學	72~73
202	*南臺科技大學	29~31	231	育達科技大學	56~57	732	國立金門大學	73
203	*崑山科技大學	31~32	232	美和科技大學	57	738	國立屏東大學	73
204	嘉藥學校財團法人 嘉南藥理大學	32~33	233	吳鳳科技大學	57~58			
205	樹德科技大學	33~34	234	環球科技大學	58~59			
206	*龍華科技大學	34~35	235	中州科技大學	59			
207	*輔英科技大學	35~36	236	修平科技大學	59~60			
208	明新科技大學	36~37	237	*長庚學校財團法人 長庚科技大學	60			
209	*弘光科技大學	37~38	238	敏實科技大學	60~61			
210	健行科技大學	38~39	239	臺北城市科技大學	61			
211	*正修科技大學	39~40	240	*醒吾科技大學	61~62			
212	*萬能科技大學	40~41	241	*文藻外語大學	62~63			
213	*建國科技大學	41~42	243	*華夏科技大學	63~64			
214	*明志科技大學	42~43	244	*慈濟學校財團法人 慈濟科技大學	64			
215	高苑科技大學	43~44	245	*致理科技大學	64~65			
216	大仁科技大學	44	246	宏國德霖科技大學	65~66			
217	*聖約翰科技大學	44~45	247	*東方設計大學	66			

註：1.各校之招生規定及相關資料請參考「附錄一」。

2.各校之地址、電話、傳真請參考「附錄三」。

3.本簡章公布後，招生學校及系科(組)、學程如有異動，另於本委員會網站公告。

4.本表中校名前有註記「*」者，為符合教育部規定，得招收入學大學同等學力認定標準第七條【詳如貳、登記資格一、15(17)】之學校。

貳、登記資格

- ◆凡具下列所述學歷(力)資格之一，並經本委員會審查通過後，即符合參加本招生登記資格。
- ◆下列符合【第一條 8~12 項及 15 項第(1)款第③目】條款之考生，依據教育部 103 年 5 月 14 日臺教技(二)字第 1030064140 號函，普通型高級中等學校或技術型高級中等學校普通科之考生，須取得有關學歷(力)證件滿 1 年以上，始具報名本招生登記資格。
- ◆凡符合自學進修學力鑑定考試通過，持有普通型高級中等學校學力鑑定通過證書或知識青年士兵學力鑑別考試及格及國軍退除役官兵學力鑑別考試及格，持有高中程度及格證明書，或軍中隨營補習教育經考試及格，持有高中學力證明書之上述同等學力條款考生，須取得有關學歷(力)證件滿 1 年以上，始具報名本招生登記資格【包含一、15(5)~15(8)條款】。

一、具下列學歷(力)資格條件之一，且取得學歷(力)證件之年數符合規定者，具報名本招生四技各校系(組)、學程之登記資格：

1. 公立或已立案之私立技術型高級中等學校專業群科畢業或五年一貫制職業學校畢業者。
2. 公立或已立案之私立普通型高級中等學校附設之專業群科畢業者。
3. 教育部核定綜合型高級中等學校接受綜合高中課程畢業，於畢業證書上註明有「綜合高中(部)」者。
4. 公立或已立案之私立技術型高級中等學校補習學校(含空中補校)、實用技能班(學程)(原延教班)結業，取得主管教育行政機關所發之資格證明書，或技術型高級中等學校進修學校(進修部)專業群科畢業者。
5. 公立或已立案之私立普通型高級中等學校附設之職業類科補習學校(含空中補校)、實用技能班(學程)(原延教班)結業，取得主管教育行政機關所發之資格證明書，或普通型高級中等學校附設之專業群科進修學校(進修部)畢業者。
6. 持有國外高級職業學校畢業證件，經我國駐外單位驗證屬實者。
7. 臺灣地區人民或大陸地區人民，持有大陸地區高級職業學校學歷(力)證件，經大陸公證處公證屬實，並由財團法人海峽交流基金會驗證及直轄市、縣(市)主管教育行政機關採認者。
8. 公立或已立案之私立普通型高級中等學校、技術型高級中等學校普通科畢業，或普通型高級中等學校資賦優異考生，持有主管教育行政機關所發之提早升學報考證明書者。
9. 公立或已立案之私立普通型高級中等學校附設補習學校(含空中補校)結業，取得主管教育行政機關所發之資格證明書，或普通型高級中等學校進修學校(進修部)普通科畢業者。
10. 公立或已立案之私立普通型高級中等學校附設補習學校(含空中補校)結業，取得結業證明書者。
11. 持有國外高級中學畢業證件，經我國駐外單位驗證屬實者。
12. 臺灣地區人民或大陸地區人民，持有大陸高級中學學校學歷證件，經大陸公證處公證屬實，並由財團法人海峽交流基金會驗證及直轄市、縣(市)主管教育行政機關採認者。
13. 陸、海、空軍士官學校常備士官班畢業，經主管教育行政機關認可比敘高職學歷資格者。如仍在營者，並須經權責單位核准報考。
14. 持有專科以上學校畢業證書或相當於專科以上學校畢業資格證明書者。
15. 凡具有下列各項資格之一，且取得學歷(力)證件之年數符合規定者，得以同等學力資格參加本招生。

(1) 高級中等學校及進修學校肄業學生有下列情形之一：

- ① 僅未修習規定修業年限最後一年，因故休學、退學或重讀二年以上，持有學校核發之歷年成績單，或附歷年成績單之修業證明書、轉學證明書或休學證明書。

- ② 修滿規定修業年限最後一年之上學期，因故休學或退學一年以上，持有學校核發之歷年成績單，或附歷年成績單之修業證明書、轉學證明書或休學證明書。
- ③ 修滿規定年限後，因故未能畢業，持有學校核發之歷年成績單，或附歷年成績單之修業證明書、轉學證明書或休學證明書。
- (2) **五年制專科學校及進修學校肄業學生有下列情形之一：**
- ① 修滿三年級下學期後，因故休學或退學一年以上，持有修業證明書、轉學證明書或休學證明書，並檢附歷年成績單。
- ② 修讀四年級或五年級期間，因故休學或退學，或修滿規定年限，因故未能畢業，持有修業證明書、轉學證明書或休學證明書，並檢附歷年成績單。
- (3) 依藝術教育法實施一貫制學制肄業學生，持有修業證明者，依其修業情形屬高級中等學校或五年制專科學校，準用前2款規定。
- (4) 高級中等學校及職業進修(補習)學校或實用技能學程(班)三年級(延教班)結業，持有修(結)業證明書。
- (5) 自學進修學力鑑定考試通過，持有普通型高級中等學校、技術型高級中等學校或專科學校畢業程度學力鑑定通過證明書。
- (6) 知識青年士兵學力鑑別考試及格，持有高中程度及格證明書。
- (7) 國軍退除役官兵學力鑑別考試及格，持有高中程度及格證明書。
- (8) 軍中隨營補習教育經考試及格，持有高中學力證明書。
- (9) 下列國家考試及格，持有及格證書：
- ① 公務人員高等考試、普通考試或一等、二等、三等、四等特種考試及格。
- ② 專門職業及技術人員高等考試、普通考試或相當等級之特種考試及格。
- (10) 持大陸高級中等學校肄業文憑，符合大陸地區學歷採認辦法規定，並有第(1)款所列情形之一。
- (11) 技能檢定合格，有下列資格之一，持有證書及證明文件：
- ① 取得丙級技術士證或相當於丙級之單一級技術士證後，從事相關工作經驗五年以上。
- ② 取得乙級技術士證或相當於乙級之單一級技術士證後，從事相關工作經驗二年以上。
- ③ 取得甲級技術士證或相當於甲級之單一級技術士證。
- (12) 年滿二十二歲，且修習下列不同科目課程累計達四十學分以上，持有學分證明：
- ① 專科以上學校推廣教育學分班課程。
- ② 教育部認可之非正規教育課程。
- ③ 空中大學選修生選修課程(不包括推廣教育課程)。
- ④ 職業訓練機構開設經教育部認可之專科以上教育階段職業繼續教育學分課程。
- ⑤ 專科以上學校職業繼續教育學分課程。
- (13) 年滿十八歲，且修習下列不同科目課程累計達一百五十學分以上，持有學分證明：
- ① 職業訓練機構開設經學校主管機關認可之高級中等教育階段職業繼續教育學分課程。
- ② 高級中等學校職業繼續教育學分課程。
- (14) 空中大學選修生，修畢四十學分以上(不包括推廣教育課程)，成績及格，持有學分證明書。
- (15) 符合高級中等以下教育階段非學校型態實驗教育實施條例第三十條規定。

(16) 曾於大專校院擔任專業技術人員、於專科學校或高級中等學校擔任專業及技術教師，經大專校院或聯合招生委員會審議通過。

(17) 大學經教育部核可後，就專業領域具卓越成就表現者，經校級或聯合招生委員會審議通過，通過者僅得登記同意受理本條款之校系科(組)、學程為志願(符合本條款之招生學校請參閱本簡章第1頁)。

二、具下列學歷(力)資格條件之一，且取得學歷(力)證件之年數符合規定者，具報名本招生二專各校科(組)之登記資格：

1. 符合上述各款報名四技各招生系(組)、學程之登記資格。

2. 普通型高級中等學校、技術型高級中等學校所設普通科及單科型高級中等學校畢業，並符合各校依實際需要規定應具之離校或工作年資、修習專業課程時數或專業訓練期限規定。但普通型高級中等學校所設專業群、科、綜合高中專門學程畢業者，不包括在內。

注意事項：

一、考生參加本招生之聯合登記分發群(類)別，應與其報考技專校院入學測驗中心舉辦之 111 學年度四技二專統一入學測驗之考試科目群(類)別相同；群(類)別不相同者，其統一入學測驗之各考試科目原始分數不予採計。

二、考生若已參加 111 學年度下列各管道入學招生，經錄取(報到)後，不得再行參加本招生，違者一律取消網路選填登記志願資格，若已繳登記費者，不予退費，考生不得異議。

(一)111 學年度科技校院四年制及專科學校二年制招收技藝技能優良學生保送入學招生。

(二)111 學年度科技校院四年制及專科學校二年制招收技藝技能優良學生甄審入學招生。

(三)111 學年度高級中等以上學校運動成績優良學生升學輔導甄審、甄試招生。

(四)111 學年度科技校院四年制及專科學校二年制甄選入學招生。

(五)111 學年度科技校院日間部四年制申請入學聯合招生。

(六)111 學年度科技校院繁星計畫聯合推薦甄選入學招生。

(七)111 學年度大學辦理特殊選才招生。

(八)111 學年度科技校院四年制及專科學校二年制特殊選才入學聯合招生。

(九)111 學年度大專校院各入學招生管道或各校經教育部核准自行辦理之單獨入學招生。

三、考生自畢業或取得有關登記資格學歷(力)證件，自取得證件之年數採計，可計算至 111 年 9 月 30 日(星期五)。

四、持國外高中(職)學校以上畢業證件者，應另附歷年成績證明。

五、經許可進入臺灣地區團聚、依親居留或長期居留之大陸地區人民，經參加本入學招生取得錄取入學資格者，入學後之修業悉依入學學校學籍法規定辦理；如因在臺居留期限屆滿，而致無法就學或完成修業者，概由考生自行負責，請考生報名時慎重考慮。

六、考生所持相當於丙級以上技術士證之認定，由本委員會召開之資格審查委員會審定之。

七、雅加達臺灣學校、泗水臺灣學校、檳吉臺灣學校、吉隆坡臺灣學校、越南胡志明市臺灣學校、上海臺商子女學校、東莞臺商子弟學校、華東臺商子女學校等 8 所海外學校未具僑生身分考生登記資格，比照國內公立或已立案之私立高級中等學校相關規定辦理。

八、由國內移居至馬來西亞地區，但未具僑生身分考生，因未修讀馬來文致無法取得高中畢業證書者，得持馬來西亞三年制高中修業證明書(修畢所有課程，且各科成績及格)，經駐外單位驗證後，比照國內同等學力資格辦理。

九、曾於國立臺北藝術大學、國立臺南藝術大學七年一貫制學系就讀者，其一至三年級視同普通型高級中等學校(高級中學)同等學力，登記資格得比照「登記資格第一條第十五項第一款」辦理。於台南應用科技大學及東方設計大學七年一貫制學系就讀者，其一至五年級視同五年制專科學校同等學力，登記資格得比照「登記資格第一條第十五項第二款」辦理。

叁、資格審查登錄繳件

一、凡符合以下條件之一者，無須辦理個別登記資格審查：

- (一) 技術型高級中等學校、綜合型高級中等學校或普通型高級中等學校附設專業群科之110學年度應屆畢業生(以下簡稱應屆畢業生)，並經由就讀學校辦理免登記資格審查之集體報名111學年度四技二專統一入學測驗應屆畢業生。
- (二) 已通過「100至110學年度四技二專日間部聯合登記分發入學招生登記資格審查」考生。
- (三) 已通過「111學年度四技二專甄選入學招生資格審查」考生。

註：上述考生若另具特種生身分者，須自行於資格審查期間內，辦理特種生身分上網登錄及繳寄審查文件。經本委員會審查通過者，始得享有特種生加分優待。

二、須辦理資格審查登錄繳件對象：

(一) 一般生身分：

1. 不符合上述「無須辦理個別登記資格審查」條件者。
2. 其他普通型或技術型高級中等學校畢業生或同等學力考生。
3. 國軍義務役官兵現役人員(含替代役男)，如將在111年7月26日(星期二)至111年9月30日(星期五)期間退伍或解除召集者，於登記資格審查時，應另繳驗各部隊出具之「預定退伍(役)日期證明書」正本乙份。本款考生應以一般生身分參加本招生，若考生蓄意隱瞞退伍或解除召集日期，且於111年9月30日(星期五)以前無法退伍或解除召集者，一律取消錄取資格。
4. 國軍官兵志願現役人員，應依國防部規定繳交經權責單位核准之「准考證明」正本乙份，證明文件中須註明退伍日期。

(二) 特種生身分：

1. 包含原住民生、退伍軍人、僑生、蒙藏生、政府派外工作人員子女及境外優秀科學技術人才子女。具有特種生身分但未參加或未通過特種生身分審查者，視同一般生；通過特種生身分審查者，始得享有加分優待之權利。
2. 通過111學年度四技二專甄選入學招生原住民身分審查考生，仍須於本招生資格審查期間上網登錄原住民之身分與文化及語言能力合格證明等資料。經本委員會審查通過者，始得享有原住民身分之加分優待。

(三) 低收入戶或中低收入戶考生身分：

1. 所稱低收入戶或中低收入戶，係指經考生戶籍所在地直轄市、縣(市)主管機關審核認定之低收或中低收入戶。
2. 報名「111學年度四技二專統一入學測驗」或「111學年度四技二專甄選入學招生」時，已出具證明且通過審查並登錄列冊之低收入戶或中低收入戶考生，即各分別享有登記費免繳或減免60%，無須繳寄證明文件至本委員會審查。
3. 於「111學年度四技二專統一入學測驗」或「111學年度四技二專甄選入學招生」報名後，新通過之低收入戶或中低收入戶考生，須於資格審查期間內上網登錄並繳寄相關證明文件至本委員會，經本委員會審查通過者，本招生登記費，低收入戶考生可免繳、中低收入戶考生減免60%。
4. 考生可於資格審查期間內，登入資格審查系統確認是否具有低收入戶或中低收入戶身分。
5. 低收入戶及中低收入戶證明文件(非清寒證明)，係指各縣市政府或授權各鄉、鎮、市、區公所開具之低收入戶及中低收入戶證明文件。若證明文件內未含考生本人姓名、身分證統一編號者，則須另附戶口名簿或戶籍資料證明文件影本。

三、登錄繳件日期：

- (一) 考生可於111年5月19日(星期四)10：00至111年6月8日(星期三)17：00期間，逕至本委員會網站之「資格審查系統」(登錄繳件期間系統24小時開放)登錄相關資料並確定送出後，再列印系統所產生之黏貼單，並貼妥或釘附應繳交審驗之相關證明後，於111年6月8日(星期三)前以限時掛號郵件，寄至「106344臺北市大安區忠孝東路三段1號(國立臺北科技大學億光大樓5樓)，111學年度四技二專日間部聯合登記分發委員會收」，逾期(以郵戳為憑)概不受理。請考生自行留存掛號收執聯，以郵局郵寄者可至中華郵政公司網站查詢郵件收送進度。考生亦可於寄件後第3天起，在本委員會網站「資格審查系統」，查詢資料是否已寄達本委員會。
- (二) 以原住民之特種生身分參加本招生者，僅須於資格審查期間至本委員會網站「資格審查系統」登錄原住民之身分與文化及語言能力合格證明等資料，無須繳寄「戶籍資料證明文件」與「文化及語言能力合格證明書」，但須同意本委員會可透過「內政部電子查驗機制系統」及「行政院原住民族委員會文化及語言能力證明資料庫平台」，取得考生戶籍資料及文化及語言能力合格證明，以作為辨識、審查之依據。本委員會若未能連結電子查驗系統或原住民身分尚待查驗時，本委員會得要求考生提供全戶戶口名簿影本或三個月內申請之其他戶籍資料證明文件，作為審查依據。
- (三) 考生於資格審查系統登錄完成並確定送出後，請儲存或列印「完成資格審查資料登錄確認單」，自行留存備查。

四、資格審查須繳交之黏貼單(列印由資格審查系統勾選所產生之黏貼單)：

- (一) 畢業(或學位)證書或同等學力證件影本黏貼單。

註：110學年度第2學期在學肄業之專科學校應屆畢業生，登記資格審查期間因尚未取得專科學校副學士學位證書，而欲以「持有專科學校副學士學位證書」之登記資格參加本招生者，須先至本委員會網站「資格審查系統」登錄基本資料後，列印系統產生之「延期繳交專科學校副學士學位證書切結書」簽名後繳交，切結於111年7月18日(星期一)12：00前，補繳專科學校副學士學位證書影本，並同意：【如逾期繳交或經以「持有專科學校副學士學位證書」之登記資格審查未通過時，均不得要求更改所登記之學歷(力)資格，概以登記資格不符論處，不得參加本招生且考生不得異議】。請考生報名前審慎評估考慮。

- (二) 特種身分證件影本黏貼單(各種特種身分應繳交文件請參閱本簡章第8~9頁表一)。
- (三) 低收入戶或中低收入戶證明文件黏貼單。

五、考生應於111年6月28日(星期二)10：00起至本委員會網站，查詢登記資格、特種生身分之優待加分比率，及低收入戶登記費免繳或中低收入戶登記費減免60%審查結果，本委員會不另寄發通知。考生未上網查詢而致參加本招生之相關權益受損時，概由考生自行負責。

六、考生對資格審查結果如有疑義，可於111年6月28日(星期二)10：00至111年6月30日(星期四)17：00，填寫「資格審查結果複查申請表」(如附表一)，傳真至本委員會，並以電話確認已收到傳真，辦理資格審查結果複查以1次為限，考生於複查期間僅得就現有資料審查結果之疑義要求更正，不得要求補繳新的資格證明文件；複查結果由本委員會以電話或書面方式回覆。

注意事項：

- 一、技術型高級中等學校、綜合型高級中等學校或普通型高級中等學校附設專業群科應屆畢業(結)業之一般生，若已由原就讀學校辦理免登記資格審查者，考生得免繳驗學歷(力)證件，即無須辦理登記資格審查；但若未經由就讀學校辦理免登記資格審查者，則考生須自行辦理登記資格審查。
惟特種生無論是否為應屆畢業生，皆須由考生自行辦理特種生身分審查。
- 二、考生如不確定是否須要參加登記資格審查，可於資格審查期間，至本委員會網站「資格審查系統」查詢；如獲系統回應「您已具有本招生之一般生登記資格」者，即表示已通過登記資格審查，無須辦理登記資格審查，其餘考生均須參加登記資格審查。
- 三、所繳驗之學歷(力)證件或其他相關證件，除由僑務委員會所開立之「升學考試之優待證明」文件須繳交正本外，其餘一律繳交影本即可，惟如影本模糊不清致難以辨認者，概不予受理。錄取報到時，則須繳驗學歷(力)及相關證明正本。若報到時發現原提出證件不實或偽造，一律取消錄取及入學資格，考生不得異議。
- 四、凡登記資格審查未通過者，不得繳費及參加網路選填登記志願。
- 五、雖已通過登記資格審查，但未於規定時間內上網登錄或繳件之申請特種生資格審查考生，於資格審查登錄繳件時間截止後，不得以任何理由申請補繳或追認其特種身分，並以一般生身分辦理，不予加分優待。
- 六、考生若同時具有兩種以上之特種生身分時，得將所有的證明文件提出，經審查後若兩種以上身分皆符合者，須至本委員會網站「下載專區」，下載「多重特種身分考生登記分發特種身分確認單」，僅能選擇1種特種身分參加本招生，確認單簽名後，請於111年7月1日(星期五)17:00前傳真【(02)2773-8881】至本委員會，並以電話【(02)2772-5333分機211、215】確認收到傳真，一經傳真確認後，即不得要求更改特種身分別；未傳真者，則以優待加分比率最高之特種身分為其特種生身分。
- 七、特種生身分經審查通過者，其優待加分比率，請參閱本簡章第10頁表二。
- 八、若填寫之基本資料時須要造字者，請至本委員會網站「下載專區」下載造字表，填寫後傳真至本委員會據以造字。
- 九、考生所繳交之各證件影本無論錄取與否概不退還。除僑生外，若有繳交正本而遺失、破損者，本委員會概不負責。
- 十、凡於「資格審查系統」內勾選兵役狀況為「現役」者，均須繳交預定退伍(役)日期證明書。
- 十一、資格審查資料一經確定送出後即不得更改，請審慎登錄資格審查資料；惟遇特殊情形者，經一定程序由本委員會同意後更改。

表一 特種身分考生資格審查繳件時所須繳交之證件(影本)

身分類別	應 繳 交 證 件	備 註
原 住 民 生	<ol style="list-style-type: none"> 1. 考生無須繳寄相關戶籍資料證明文件，但須於資格審查期間至本委員會網站「資格審查系統」登錄原住民身分資料，本委員會將透過內政部電子查驗機制系統取得考生戶籍資料，作為辨識、審查之依據。 2. 持有行政院原住民族委員會授予以在有效期限內之文化及語言能力合格證明書者，須於資格審查期間至本委員會網站「資格審查系統」登錄相關資料，本委員會將透過行政院原住民族委員會文化及語言能力證明資料庫平台線上查詢確認資格。 	<ol style="list-style-type: none"> 1. 具原住民身分考生具有下列證明之一者，取得原住民文化及語言能力證明： <ol style="list-style-type: none"> (1) 原住民族語言能力認證考試合格證書。 (2) 原住民學生升學優待取得文化及語言能力證明考試合格證書且在有效期限內。 (3) 102 學年度原住民學生升學優待取得文化及語言能力證明考試高中級合格證書且在有效期限內。 (4) 中級以上原住民族語能力證明書。 (無此證明或未登錄相關資料者，無法增加總分 35%，僅能增加總分 10%)。 2. 文化及語言能力合格證明書有效期限須超過 111 年 5 月 19 日。 3. 原住民身分之認定依「原住民身分法」相關規定辦理。 4. 本委員會若未能連結電子查驗系統或原住民身分尚待查驗時，本委員會得要求考生提供全戶戶口名簿影本或三個月內申請之其他戶籍資料證明文件，作為審查依據。
退 伍 軍 人 (含替代役)	<ol style="list-style-type: none"> 1. 軍官：繳交國防部核准「退伍證明文件」，及「初任官人事命令」、「初任官任官令」或「軍事校院畢(結)業證書」等足資證明其服役起始時間之文件。 2. 士官：繳交各主管總司令部核准「退伍證明文件」，及「初任官人事命令」、「初任官任官令」或「軍事校院畢(結)業證書」等足資證明其服役起始時間之文件。 3. 士兵：繳交各主管總司令部核准「退伍證明文件」，志願士兵(含後期轉服士官者)須另繳「初次任士兵之人事命令影本」。 4. 替代役：內政部核發退役證明文件。 5. 因公或因病致身心障礙服兵役退伍人員應繳撫恤令影本。 	<ol style="list-style-type: none"> 1. 左列證件如遺失，經權責單位核發之遺失證明書可視同原始證件(權責單位：校尉官及士官兵為縣市後備指揮部)。 2. 凡具榮民及第二類退除役官兵身分之退伍軍人考生，於錄取註冊入學後，可與退輔會(110205 臺北市忠孝東路五段 222 號)就學就業處就學科聯繫，以提供就學輔助相關資訊。 3. 曾以退伍軍人身分加分優待錄取之考生，無論是否註冊入學，均不得再享用本辦法之優待。 4. 依國防部行政命令折抵役期致提前退伍，且其連同折抵役期合計滿法定役期者，給予相同之加分優待。 5. 替代役役男服役一年以上期滿，或服役期間因公或因病致身心障礙而免役或除役領有撫卹證明者，報考高級中等以上學校，得依替代役實施條例第二十一條第三款規定，準用本簡章表二退伍軍人第 4 條、第 5 條規定辦理。 6. 服補充兵役、國民兵役及常備兵役軍事訓練期滿者，不具退伍軍人特種身分。
僑 生	僑務委員會僑生輔導室核發參加本學年度大專考試之僑生身分證明正本。	僑生畢業當年參加升學考試之優待，以 1 次為限，並應於畢業當年使用。
蒙 藏 生	<ol style="list-style-type: none"> 1. 文化部蒙藏文化中心(蒙藏委員會)核發之族籍證明。 2. 戶口名簿或戶籍資料證明文件影本。 3. 繳交教育部委託學校或團體組成之甄試委員會出具之蒙語、藏語等語文甄試合於參加本招生予以優待之成績證明。 	<ol style="list-style-type: none"> 1. 無語文甄試合格證明書者，不得以本項身分參加。 2. 蒙藏語甄試合格成績有效期間為 2 年。 3. 依本辦法升學之蒙藏考生經錄取註冊入學後再轉校(院)轉系(科)者，不得再享受本辦法之優待；經錄取後再重考者亦同。

身分類別	應 繳 交 證 件	備 註
政府派外 工作人員 子女	1. 教育行政機關分發或介考「高級中等學校」入學之函件(該函如遺失，應註明其發文機關、發文年月日字號)。 2. 護照影本或入境證副本及內政部入出境管理局核發之入出境紀錄。 3. 派外人員派用令(函)影本。	1. 本欄所稱政府派外工作人員子女，係指經政府機關派遣或受政府機關委託派赴國外擔任駐外工作之人員，於出國擔任駐外工作期間，隨同其停留在同一駐在國或依「政府派赴國外工作人員子女返國入學辦法」第4條規定未隨同其停留在同一駐在國之子女。 2. 返國就讀時間超過3學年均不予優待；返國就讀時間計算，自實際入學日起算。 3. 派外人員子女畢業當年度參加升學考試之優待，以1次為限，並應於畢業當年使用。 4. 具「政府派赴國外工作人員子女返國入學辦法」第6條第1項資格之派外人員子女經核定分發至國民中學以上學校就讀，或自行返國進入高級中等學校就讀，於完成就讀學校學程後，繼續在臺升學，其入學方式應與國內一般學生相同，其優待方式依前開辦法第12~16條規定辦理。
境外優秀 科學技術 人才子女	1. 教育行政機關分發或介考「高級中等學校」入學之函件(該函如遺失，應註明其發文機關、發文年月日字號)。 2. 護照影本或入境證副本及內政部入出境管理局核發之入出境紀錄。	1. 本欄所稱境外優秀科學技術人才子女，指依中央部會、中央研究院相關規定延攬來臺從事研究、教學或其他科學技術服務，其種類及範圍，符合教育部會商中央主管科技行政機關及相關機關所認定之人員之子女。 2. 具「境外優秀科學技術人才子女來臺就學辦法」所定申請資格之境外優秀科學技術人才子女，如同時符合僑生回國就學及輔導辦法或外國學生來臺留學辦法規定者，應擇一申請入學就讀。 3. 境外優秀科學技術人才子女依前開辦法來臺就學，於完成申請就讀學校學程後，如繼續在臺升學，其入學方式應與國內一般學生相同；其參加高級中等以上學校新生入學，依前開辦法第7條規定辦理。

註：所繳驗之學歷(力)證件或其他相關證件，除由僑務委員會所開立之「升學考試之優待證明」文件須交正本外，其餘一律繳交影本即可，惟如影本模糊不清致難以辨認者，概不予受理。

表二 特種身分考生成績優待標準表

身分類別	優待標準
原住民 民生	1.未取得原住民文化及語言能力證明者，增加總分 10%。 2.取得原住民文化及語言能力證明者，增加總分 35%。
退伍軍人 (含替代役)	<p>◆退伍軍人於退伍後 5 年內報考，其優待標準：</p> <p>1.在營服役期間 5 年以上者：</p> <p>(1)退伍後未滿 1 年者，依其採計考試科目成績，以加原始總分 25% 計算。</p> <p>(2)退伍後 1 年以上，未滿 2 年者，依其採計考試科目成績，以加原始總分 20% 計算。</p> <p>(3)退伍後 2 年以上，未滿 3 年者，依其採計考試科目成績，以加原始總分 15% 計算。</p> <p>(4)退伍後 3 年以上，未滿 5 年者，依其採計考試科目成績，以加原始總分 10% 計算。</p> <p>2.在營服役期間 4 年以上未滿 5 年者：</p> <p>(1)退伍後未滿 1 年者，依其採計考試科目成績，以加原始總分 20% 計算。</p> <p>(2)退伍後 1 年以上，未滿 2 年者，依其採計考試科目成績，以加原始總分 15% 計算。</p> <p>(3)退伍後 2 年以上，未滿 3 年者，依其採計考試科目成績，以加原始總分 10% 計算。</p> <p>(4)退伍後 3 年以上，未滿 5 年者，依其採計考試科目成績，以加原始總分 5% 計算。</p> <p>3.在營服役期間 3 年以上未滿 4 年者：</p> <p>(1)退伍後未滿 1 年者，依其採計考試科目成績，以加原始總分 15% 計算。</p> <p>(2)退伍後 1 年以上，未滿 2 年者，依其採計考試科目成績，以加原始總分 10% 計算。</p> <p>(3)退伍後 2 年以上，未滿 3 年者，依其採計考試科目成績，以加原始總分 5% 計算。</p> <p>(4)退伍後 3 年以上，未滿 5 年者，依其採計考試科目成績，以加原始總分 3% 計算。</p> <p>4.在營服役期間未滿 3 年，已達義務役法定役期(不含服補充兵役、國民兵役及常備兵役軍事訓練期滿者)，且退伍後未滿 3 年者，依其採計考試科目成績，以加原始總分 5% 計算。</p> <p>5.在營服現役期間因下列情形不堪服役而免役或除役，領有撫卹證明，於免役、除役後未滿五年者：</p> <p>(1)因作戰或因公致身心障礙，依其採計考試科目成績，以加原始總分 25% 計算。</p> <p>(2)因病致身心障礙，依其採計考試科目成績，以加原始總分 5% 計算。</p> <p>◆其他規定</p> <p>退伍日期計算可至繳費截止前為準。</p> <p>退伍未滿 1 年：110.7.14~111.7.25</p> <p>退伍 1 年以上未滿 2 年：109.7.14~110.7.13</p> <p>退伍 2 年以上未滿 3 年：108.7.14~109.7.13</p> <p>退伍 3 年以上未滿 5 年：106.7.14~108.7.13</p>
僑生	增加總分 25%。
蒙藏生	增加總分 25%。
政府 派外 工作 人員 子女	1.返國就讀 1 學年以下者：增加總分 25%。 2.返國就讀超過 1 學年且在 2 學年以下者： 增加總分 15%。 3.返國就讀超過 2 學年且在 3 學年以下者： 增加總分 10%。
境外 優秀 科學 技術 人才 子女	1.來臺就讀未滿 1 學年者：增加總分 25%。 2.來臺就讀 1 學年以上未滿 2 學年者：增加總分 15%。 3.來臺就讀 2 學年以上未滿 3 學年者：增加總分 10%。

註：1.各項優待標準以教育部最新公告為準。

2.優待標準中之總分及原始總分，均係指四技二專統一入學測驗各考試科目成績加權後之成績總和。

3.具原住民身分考生須依表一所列規定取得原住民文化及語言能力證明，始能增加總分 35%。

肆、聯合登記分發各群(類)別、代碼及其指定之統一入學測驗群(類)別、代碼

- 一、參加本招生考生，應先參加技專校院入學測驗中心舉辦之 111 學年度四技二專統一入學測驗，且報考該測驗之考試群(類)別應與其參加本招生之群(類)別相同。群(類)別不同者，其各科目原始分數不予採計。
- 二、本招生之招生群(類)及其指定之四技二專統一入學測驗考試群(類)名稱及代碼均相同。
- 三、本招生之招生跨群(類)及其指定之四技二專統一入學測驗考試跨群(類)如下表：

聯合登記分發 招生跨群(類)			指定之四技二專統一入學測驗 考試跨群(類)		
名稱	可跨類別名稱	代碼	名稱	可跨類別名稱	代碼
電機與電子群	電機與電子群電機類	51	電機與電子群	電機與電子群電機類	51
	電機與電子群資電類			電機與電子群資電類	
家政群	家政群幼保類	52	家政群	家政群幼保類	52
	家政群生活應用類			家政群生活應用類	
商管外語群(一)	商業與管理群	53	商管外語群(一)	商業與管理群	53
	外語群英語類			外語群英語類	
商管外語群(二)	商業與管理群	54	商管外語群(二)	商業與管理群	54
	外語群日語類			外語群日語類	
商管外語群(三)	外語群英語類	55	商管外語群(三)	外語群英語類	55
	外語群日語類			外語群日語類	
商管外語群(四)	商業與管理群	56	商管外語群(四)	商業與管理群	56
	外語群英語類			外語群英語類	
	外語群日語類			外語群日語類	

伍、繳費

考生應依下列繳費規定期限及方式完成繳交登記費，逾期或未依規定完成繳費者，概不受理，即不得參加本招生。

一、集體繳費時間：

(一) 111年7月14日(星期四)10:00至111年7月18日(星期一)17:00。

(二) 集體繳費限由原報名111學年度四技二專統一入學測驗之集體報名單位辦理。

二、個別繳費日期：111年7月19日(星期二)10:00至111年7月25日(星期一)24:00。

三、個別繳費之考生，一律至本委員會網站「繳款單列印及繳款帳號查詢系統」查詢繳款帳號，每位考生繳款帳號皆不同，僅供個人繳費使用，請妥善保存，切勿遺失或委託他人代為處理。

四、登記費：新臺幣220元整；低收入戶考生免繳，中低收入戶考生為新臺幣88元整。

五、低收入戶及中低收入戶考生繳費注意事項：

請依下列不同情況辦理相關審核手續，未依規定辦理者，將喪失參加本招生之機會：

(一) 報名「111學年度四技二專統一入學測驗」或「111學年度四技二專甄選入學招生」，已出具證明且通過審查並登錄列冊之**低收入戶**考生免繳費，後續請依網路選填登記志願相關規定進行選填登記志願。

(二) 報名「111學年度四技二專統一入學測驗」或「111學年度四技二專甄選入學招生」，已出具證明且通過審查並登錄列冊之**中低收入戶**考生，可減免登記費60%，須於規定繳費期間內繳交登記費新臺幣88元，繳費成功者，後續請依網路選填登記志願相關規定進行選填登記志願。

(三) 於報名「111學年度四技二專統一入學測驗」或「111學年度四技二專甄選入學招生」時，未取得低收入戶或中低收入戶身分考生，須於111年5月19日(星期四)10:00至111年6月8日(星期三)17:00資格審查期間內上網登錄並繳寄相關證

明文件至本委員會，經本委員會審核通過者，始享有本招生登記費，低收入戶考生免繳、中低收入戶考生減免60%。

- (四) 所有低收入戶及中低收入戶考生均須於111年6月28日(星期二)10:00起，至本委員會網站「資格審查結果公告系統」，確認低收入戶或中低收入戶身分，未確認而致影響自身權益者，其後果由報名考生自行負責。

六、繳費方式：

集體繳費：

- (一) 原報名111學年度四技二專統一入學測驗集體報名單位，請持「集體繳費名單勾選系統」產生之繳款單至各金融機構臨櫃繳款。
- (二) 經由就讀各高級中等學校集體報名111學年度四技二專統一入學測驗之應屆畢業考生，若所屬就讀學校未辦理集體繳費或考生未參加所屬就讀學校集體繳費者，一律使用個別繳費方式進行繳費。

個別繳費：

- (一) 至本委員會網站「繳款單列印及繳款帳號查詢系統」下載列印臺灣銀行繳款單(繳款帳號由系統產生)，至臺灣銀行總行或分行繳費(手續費自付)。
- (二) 至各地金融機構(含郵局及信用合作社)辦理跨行匯款者，填寫該行之「跨行匯款單」(手續費自付)。
- (三) 持本委員會系統產生之便利商店繳款單，至便利商店每日24小時皆可繳費(免手續費)，但繳費期限僅至111年7月20日(星期三)24:00止。
- (四) 1.持晶片金融卡(不限本人)至各金融機構自動櫃員機(ATM)轉帳繳費(手續費自付)。
2.使用金融卡轉帳時，請先注意所持之卡片是否具有轉帳功能。
3.使用ATM轉帳者，請特別注意帳戶餘額及跨行轉帳是否成功、已扣手續費。
- (五) 網路ATM轉帳繳費(手續費自付)。

註1. 本委員會提供多重管道方便考生繳費，請考生自行擇一管道繳費，若考生重複繳費，本委員會不退還其重複繳交之登記費。

註2. 臨櫃繳款方式，金融機構上班時間為星期一~五每日9:00至15:30。

註3. 繳費最後一天111年7月25日(星期一) 15:30後，不可利用郵局匯款，因其隔日才會入帳，會超過繳費期限，將無法入帳造成繳費失敗，導致無法選填志願。

註4. 繳費收據(證明)或交易明細表，請考生務必自行留存備查。

註5. 其餘繳費注意事項，請詳閱附錄六「登記費繳費方式及匯款注意事項」。

七、繳費狀態查詢：

- (一) 至金融機構繳費完成後約2小時(惟便利商店繳費約須3個工作天，不含例假日)，考生可至本委員會網站「繳費狀態查詢系統」，以身分證統一編號、出生年月日、四技二專統一入學測驗准考證號碼登入系統，查詢是否完成繳費；未參加111學年度四技二專統一入學測驗或未通過登記資格審查之考生，則無法進入此系統。
- (二) 進入「繳費狀態查詢系統」，確認繳費成功後，請儲存或列印「繳費完成確認單」以備查。若填寫之基本資料中須要造字者，請於本委員會網站「下載專區」下載造字申請表，填寫後傳真至本委員會據以造字。
- (三) 參加集體或個別繳費考生，均務必於繳費規定期限內上網查詢繳費狀態，如獲系統回應「繳費成功」者，即表示已完成繳費，及參加本招生之登記分發；如達最低登記標準者，即具有上網選填登記志願資格。
- (四) 參加本招生之低收入戶考生，亦務必於繳費規定期限內上網查詢繳費狀態，如獲系統回應「您為低收入戶考生，不須繳交登記費，視同繳費成功」，即表示免繳費，及參加本招生之登記分發；如達最低登記標準者，即具有上網選填登記志願資格。

陸、成績核計

一、本招生係以考生參加「111學年度四技二專統一入學測驗」之各考試科目原始分數(因違反統一入學測驗試場規則而扣分者，其原始分數為已扣減應扣分數後之得分)，依各校系科(組)、學程按共同科目(國文、英文及數學)之原始分數各加權1至2倍、專業科目(一)及專業科目(二)之原始分數各加權2至3倍所訂之權重，加權後核計為各該科目之實得分數【各校系科(組)、學程之科目成績權重請參閱本簡章附錄一、二】。

各科目實得分數合計為「總分數」，再依特種身分考生優待標準加分核計為其「總成績」；不具特種身分之考生，以「總分數」為其「總成績」。「總分數」及「總成績」皆以四捨五入方式計算至小數第2位。以跨群(類)參加本招生之考生，以相同方式分別核計所跨群(類)別之總分數及總成績。

二、前項總成績之計算，考生參加「111學年度四技二專統一入學測驗」之群(類)別，必須與參加本招生之(群)類別相同，否則各考試科目原始分數皆不予採計。考生若未達本委員會所訂各身分別之最低登記標準者，不得登記參加有提供所該身分別招生名額之校系科(組)、學程分發。

三、成績核計範例：

某生參加111學年度四技二專統一入學測驗，其國文、英文、數學、專業科目(一)、專業科目(二)之原始分數(扣除違規扣分後)分別為50分、60分、70分、80分、90分，某生選填某校系科(組)、學程之國文、英文、數學、專業科目(一)、專業科目(二)各科目權重，依序分別為1、1.5、2、3、2.5，則其各科目實得分數分別為國文50分(加權1倍)、英文90分(加權1.5倍)、數學140分(加權2倍)、專業科目(一)240分(加權3倍)、專業科目(二)225分(加權2.5倍)。則該校系科(組)、學程之總分數及總成績依一般生與特種生分別計算如下：

(一) 一般生：

總分數=50+90+140+240+225=745(分)；總成績=總分數=745(分)。

(二) 特種生：以下成績之計算適用於通過審查之所有特種生(假設優待加分比率為25%)

總分數=50+90+140+240+225=745(分)；

總成績=總分數×(1+優待加分比率)=745×(1+25%)=931.25(分)。

柒、實際招生名額及各招生群(類)別之校系科(組)、學程考科成績權重組合人數累計表公告

一、本簡章公告之各校系科(組)、學程預定招生名額，如因其他招生管道缺額或增額致使本招生之預定招生名額有所增減時，將於111年7月28日(星期四)10:00起在本委員會網站公告實際招生名額，並據以辦理分發。

二、各招生群(類)別之校系科(組)、學程考科成績權重組合人數累計表，於111年7月28日(星期四)10:00起於本委員會網站公告，作為考生選填登記志願之參考。

捌、個人總成績查詢及複查

一、個人總成績查詢：繳費成功之考生應於111年7月28日(星期四)10:00起，至本委員會網站登入「個人總成績查詢系統」查詢個人總成績【依身分別、招生群(類)別之校系科(組)、學程考科成績權重組合】，本委員會不另寄發總成績單。考生未上網查詢而致參加本招生之相關權益受損時，概由考生自行負責。登入系統查詢時，須輸入身分證統一編號、出生年月日及四技二專統一入學測驗准考證號碼。

二、個人總成績複查：

(一) 考生對個人總成績如有疑義，可於111年7月28日(星期四)10:00至111年7月29日(星期五)12:00填寫「個人總成績複查申請表」(如附表二)，申請表填寫完畢後傳真至本委員會，並以電話確認已收到傳真。

- (二)申請個人總成績複查之考生，如其複查前已達本委員會所訂各身分別之最低登記標準者，應於規定時間內完成選填登記志願程序，逾期不得以申請複查成績為由請求補填。
- (三)複查結果由本委員會以電話或書面方式回覆，並由本委員會依其複查後之個人總成績及網路選填登記志願順序辦理分發；如已確定送出網路選填登記志願之申請複查考生，雖經複查後而個人總成績有所更正時，不得要求修改或重新選填登記志願。申請複查考生請於網路選填登記志願時，可先暫存志願，俟複查結果回覆後，檢視暫存志願進行選填，並於網路選填登記志願期限內，確定送出網路選填登記志願，以免影響分發錄取之權益。

玖、網路選填登記志願

本招生一律採網路選填登記志願，事關考生權益，務請詳細閱讀。

一、登記時間、登記志願資格、最低登記標準及網路選填登記志願系統練習版：

- (一)登記時間：111 年 7 月 28 日(星期四)10:00 至 111 年 8 月 2 日(星期二)17:00。
- (二)網址：<https://www.jctv.ntut.edu.tw/union42/>，選填登記志願期間系統 24 小時開放使用，但截止日 111 年 8 月 2 日(星期二)僅至 17:00 止，請考生特別注意。
- (三)登記志願資格：通過本招生登記資格且繳費成功(含免繳費考生)，及未在其他招生管道錄取報到。
- (四)最低登記標準：考生之 111 學年度四技二專統一入學測驗之各科目原始成績有 2 科目(含)以上 0 分(含因違反統一入學測驗試場規則應扣減分數後合計為 0 分)者，不得登記參加有提供一般生名額之校系科(組)、學程分發；惟符合特種生身分，登記參加有提供所具特種生身分招生名額之校系科(組)、學程分發者，不受此限；跨群(類)考生採計之科目為就其所選填登記志願所屬招生群(類)別採計科目。
- (五)考生須符合登記志願資格並達到最低登記標準，始能進行本招生網路選填登記志願。
- (六)網路選填登記志願系統練習版：為讓考生先熟悉網路選填登記志願系統操作，本委員會於 111 年 7 月 14 日(星期四)10:00 至 111 年 7 月 25 日(星期一)17:00，開放網路選填登記志願系統練習版，請考生踴躍至本委員會網站登入練習熟悉介面流程或試填志願順序。惟本項服務僅作為網路選填登記志願之參考，並非志願落點模擬，亦不作為分發之依據。

二、選填志願：

- (一)一般生：限選填登記其參加本招生群(類)別內之各校系科(組)、學程志願。
- (二)特種生：除可選填登記其參加本招生群(類)別內，有提供該特種生名額之校系科(組)、學程外，亦可選填其參加本招生群(類)別內，僅有一般生招生名額之校系科(組)、學程。

三、登記程序：

- (一)各群(類)【含單群(類)及跨群(類)】登記志願總數，最多以 199 個為限。考生須輸入身分證統一編號、出生年月日、四技二專統一入學測驗准考證號碼及自行設定之通行碼後，登入網路選填登記志願系統選填登記志願；選填登記志願確定送出後，即不得以任何理由要求修改，請考生在確定送出前，務必審慎考慮。
- (二)本委員會將於網路選填登記志願期間，於本委員會網站置放「網路選填登記志願系統操作手冊」供考生下載參考使用。

四、注意事項：

- (一)考生首次上網選填登記志願時，須自行設定通行碼，設定完後請儲存或列印通行碼設定表並妥善保存。通行碼切勿提供給他人使用，如果因此造成個人資料外洩或權益受損，概由考生自行負責。
- (二)考生自設通行碼遺忘時，請於每日 8:30 至 17:30，檢具身分證明文件申請補發，以 1 次為限。

- 1.通行碼補發申請表格請自行上網下載(至本委員會網站「下載專區」點選下載)。填妥後連同身分證明文件影本傳真至本委員會，資料不齊全者恕不受理，傳真後並以電話確認已收到傳真。
 - 2.補發申請受理後至少需 30 分鐘作業時間，若因此造成考生無法於規定時間內完成網路登記就讀志願序並確定送出，一律不得要求本委員會給予補救，後果概由考生自行負責。
- (三)使用系統上有任何的疑問，請洽詢本委員會【電話(02)2772-5333 分機 211、215】。
- (四)為避免網路壅塞，請儘早上網選填登記志願，逾期概不受理。志願選填資料確定送出後，不得以任何理由要求修改或重新選填登記志願。
- (五)凡未於規定時間內上網選填登記志願，或雖有上網選填登記志願但未做任何暫存志願者，以未選填登記論，並即喪失分發機會。若考生已上網選填登記但僅暫存志願，卻未於規定時間內將志願確定送出，(考生必須看到系統畫面出現「您已完成網路選填登記志願」訊息，並產生志願表，才算完成網路選填登記志願程序)，本委員會將以考生最後暫存於網路選填登記志願系統內之志願選填資料作為分發之依據，考生不得異議。
- (六)考生完成網路選填登記志願並確定送出後，系統將產生考生所選填志願校系科(組)、學程資料之「志願表」(含考生基本資料及驗證條碼)，志願表為考生完成網路選填登記志願之重要憑證，請考生務必下載儲存至電腦或列印並妥善保存，以免影響自身權益。考生申請分發結果複查時，須檢附志願表，本委員會始予受理；未確定送出之考生，將無法列印志願表，即喪失申請分發結果複查之資格，請考生特別注意。
- (七)已登記分發錄取之考生，不得以任何理由申請改分發。

拾、分發方式

一、分發方式：

先依照各招生群(類)別之校系科(組)、學程所選填登記考生之總分數高低順序，再按考生選填登記之志願序統一分發，每位考生至多錄取 1 個志願，總分數相同時，則依照同分參酌科目順序之分數高低作比較，較高者優先錄取，同分參酌科目順序統一規定及範例如下：

- (一)先依據各科目成績採計之權重，由大至小為順序。
- (二)若遇採計科目成績之權重相同時，則依序以專業科目(一)、專業科目(二)、英文、國文、數學之科目為參酌順序。
- (三)同分參酌範例：

某校系科(組)、學程所訂各科目成績採計權重為：國文 1 倍、英文 1.5 倍、數學 2 倍、專業(一)3 倍、專業(二)3 倍，則同分參酌科目順序為(1)專業(一)、(2)專業(二)、(3)數學、(4)英文、(5)國文。

如遇同分參酌至最後一項仍相同者，致使校系科(組)、學程之錄取人數超過招生名額時，則超額之同分者一併錄取於該校系科(組)、學程。跨群(類)考生，分別就其所選填登記招生群(類)別之校系科(組)、學程所訂科目成績採計權重，加權後核計為該校系科(組)、學程之各科目實得分數及總分數。依照考生所選填登記招生群(類)別之校系科(組)、學程之總分數高低順序及依考生選填登記之志願序與未跨群(類)別考生統一分發，總分數相同時，錄取優先順序與上述相同。

各種身分別考生之分發錄取方式說明如下：

- (一)一般生：在有提供一般生名額之校系科(組)、學程，依總分數高低順序錄取至額滿為止。

(二)特種生：

就所登記的校系科(組)、學程之志願順序，先以一般生身分與其他一般生一起，依一般生最低登記標準及總分數高低順序，分發於該校系科(組)、學程之一般生名額，至額滿為止；

未以一般生身分獲分發錄取者，但若該校系科(組)、學程有該類特種生外加名額，且考生之該類特種生優待加分後之總成績達一般生最低錄取標準(含同分參酌標準)時，再以特種生身分及依總成績高低順序，分發於該類特種生之外加名額，至額滿為止。

- 二、電機與電子群、家政群、商管外語群(一)(二)(三)(四)之跨群(類)考生，可於該群(類)別內選填登記志願。但特別注意某些校系科(組)、學程在群內之多個類別招生。例如考生若參加電機與電子群，因國立臺北科技大學電機工程系在電機與電子群電機類及電機與電子群資電類皆有招生，所以該系會在可選填登記志願列表中共出現2次，但在電機與電子群電機類招生的名額和成績採計，與在電機與電子群資電類招生的名額和成績採計，是不同的，請考生選填登記志願時特別注意。

拾壹、錄取公告及分發結果查詢

- 一、榜單公告：本委員會於111年8月9日(星期二)10:00起，在本委員會網站公告各校系科(組)、學程最低錄取分數及錄取榜單。錄取生之報到註冊通知單由各錄取學校寄發(本委員會不另通知)。錄取生應依錄取學校規定日期、方式辦理註冊，未能依各錄取學校期限註冊者，由所錄取學校依其規定辦理。
- 二、查榜：自111年8月9日(星期二)10:00起，請至本委員會網站「分發結果查詢系統」查詢。
- 三、考生於錄取後，註冊入學前，經本委員會或錄取學校查證發現與登記資格不符或於錄取報到時，未能繳交學歷(力)證件者或考試舞弊者，一律取消其錄取及入學資格；註冊入學後發現者，即開除學籍，且不發給與修業有關之任何證明文件；畢業後始查覺者，除依法追繳其學位證書外，並公告撤銷其畢業資格，情節重大者移送司法單位審理。

拾貳、分發結果複查及申訴

- 一、參加本招生考生對分發結果如有疑義，得填寫「分發結果複查申請表」(如附表三)，連同網路選填登記志願時自行留存之志願表，逕向本委員會傳真辦理複查，並以電話確認已收到傳真。受理時間為111年8月9日(星期二)10:00至111年8月10日(星期三)12:00，逾期概不受理，複查結果由本委員會以電話或書面方式回覆。
- 二、考生申請複查如未檢附自行留存之志願表，概不予受理，考生不得異議，且申請複查以1次為限。若考生以竄改之志願表申請複查，經查證屬實，取消其錄取資格，並應負相關法律責任。
- 三、考生經複查後仍有疑義者，得填寫「考生申訴表」(如附表四)並附上完成網路選填登記志願後自行留存之志願表，逕向本委員會傳真書面申訴，並以電話確認已收到傳真，申訴結果由本委員會以書面方式回覆。受理時間為111年8月9日(星期二)10:00至111年8月11日(星期四)12:00。本委員會接受申訴案時，得召開會議審議之，必要時並得請申訴之考生列席陳述說明。
- 四、「招生申訴處理辦法」，請參閱附錄七。

拾參、健康檢查

考生獲分發錄取者，依各校自訂健康檢查辦法辦理體檢事宜。

拾肆、其他

- 一、依據108年7月31日內政部台內役字第1081050638號令、國防部國規委會字第1080000204號令會銜修正發布之「徵兵規則」第29條及其附件規定，應徵役男得在繳費成功後，可於「繳費狀態查詢系統」下載列印「繳費完成確認單」辦理延期徵集入營，其延期可至本委員會放榜日止。

- 二、其他未盡事宜，除依本簡章規定辦理外，悉依相關法令規章處理之。若相關法令規章未明定，仍造成疑義時，由技專校院招生委員會聯合會緊急事件處理小組研議方案，經該會主任批核或報請其召開本委員會臨時委員會議討論作成決議，陳報教育部核定後處理之。
- 三、凡報名本招生者，即表示同意授權本會，得將自考生報名參加本招生所取得之個人及其相關成績資料，及代為向技專校院入學測驗中心申請取得其 111 學年度四技二專統一入學測驗各考試科目原始分數及報名基本資料(紙本或電子檔案)，運用於本招生事務使用，另同意提供其報名資料及成績予(1)考生本人、(2)受委託報名之集體報名單位或原就讀之高級中等學校、(3)其他科技校院或大學入學招生之主辦單位、(4)辦理新生報到或入學資料建置之學校、(5)技專校院招生策略委員會、(6)教育部

附錄一 聯合登記分發各校系科(組)、學程之科目成績權重及預定招生名額

101 國立臺灣科技大學 https://www.ntust.edu.tw													
招生群(類)別	系科(組)、學程	一般生名額	外加名額					科目成績權重					
			原住民生	退伍軍人	僑生	境外科技人才子女	蒙藏生	政府派外子女	國文	英文	數學	專業一	專業二
機械群	機械工程系	60	2	2	2	2	2	2	1.00	1.00	1.00	2.00	2.00
	材料科學與工程系	2	1	1	1	1	1	1	1.00	1.25	1.25	2.25	2.25
	全球發展工程學士學位學程機械工程組	6	1	1	1	1	1	1	1.00	2.00	2.00	3.00	3.00
動力機械群	機械工程系	3	1	1	1	1	1	1	1.00	1.00	1.00	2.00	2.00
電機與電子群電機類	電機工程系	51	2	2	2	2	2	2	1.00	2.00	2.00	3.00	3.00
	電子工程系	15	1	1	1	1	1	1	1.00	1.00	1.00	2.00	2.00
	機械工程系	10	0	0	0	0	0	0	1.00	1.00	1.00	2.00	2.00
	材料科學與工程系	5	0	0	0	0	0	0	1.00	1.25	1.25	2.25	2.25
電機與電子群資電類	電子工程系	31	1	1	1	1	1	1	1.00	1.00	1.00	2.00	2.00
	資訊工程系	22	1	1	1	1	1	1	1.00	1.00	1.00	2.00	2.00
	工業管理系	4	0	0	0	0	0	0	1.00	1.50	1.50	2.00	3.00
	企業管理系	1	0	0	0	0	0	0	1.00	1.00	1.00	2.00	2.00
化工群	資訊管理系	6	0	0	0	0	0	0	1.00	1.00	1.00	2.00	2.00
	化學工程系	36	2	2	2	2	2	2	1.00	1.50	1.50	2.50	2.50
	材料科學與工程系	9	1	1	1	1	1	1	1.00	1.25	1.25	2.25	2.25
	全球發展工程學士學位學程材料工程組	6	1	1	1	1	1	1	1.00	2.00	2.00	3.00	3.00
土木與建築群	營建工程系	30	2	2	2	2	2	2	1.00	1.00	2.00	3.00	2.00
	建築系	12	1	1	1	1	1	1	1.00	1.00	1.00	2.00	2.00
設計群	設計系工業設計組	10	1	1	1	1	1	1	1.00	2.00	1.00	2.00	3.00
	設計系商業設計組	9	1	1	1	1	1	1	1.00	2.00	1.00	2.00	3.00
	建築系	7	0	0	0	0	0	0	1.00	1.00	1.00	2.00	2.00
工程與管理類	工業管理系	6	1	1	1	1	1	1	1.00	1.50	1.50	2.00	3.00
	工業管理系	5	0	0	0	0	0	0	1.00	1.50	1.50	2.00	3.00
商業與管理群	企業管理系	15	1	1	1	1	1	1	1.00	1.00	1.00	2.00	2.00
	資訊管理系	8	1	1	1	1	1	1	1.00	1.00	1.00	2.00	2.00
	應用外語系	14	1	1	1	1	1	1	1.00	2.00	1.00	2.00	3.00
外語群英語類	企業管理系	2	0	0	0	0	0	0	1.00	1.00	1.00	2.00	2.00

備註

- 四技修業4年。
- 本校工程學院學生入學後均須參加工程學院舉辦之初階數學能力測驗，成績未達及格標準者，必須修習初階數學(一)0學分課程。
- 本校訂有「國立臺灣科技大學四年制學生英文必修領域課程修習辦法」，學生須符合相關辦法規定方可畢業。
- 備有男女學生宿舍，本校學生宿舍分配以設籍臺北市、新北市(汐止、深坑、石碇、新店、永和、中和、土城、樹林、泰山、新莊、板橋、三重、蘆洲、五股，共十四區不得申請)以外地區滿一年以上者得提出申請，並優先分配床位。
- 對於經濟上有需要之學生，本校提供各類獎助學金及助學貸款。
- 111學年度學雜費之繳納標準，本校將參酌教育部規定配合辦理。本校110學年度每學期學雜費繳納標準如下：日間部學費新臺幣17,320元(工管、企管、外語新臺幣17,220元)，雜費新臺幣11,070元(工管、企管新臺幣7,480元、外語新臺幣7,120元)。
- 與臺大、臺師大成「國立臺灣大學系統」，共享教學及圖書館等資源，開放三校課程、學分學程互選及學士班跨校輔系與雙主修，110學年度第1學期三校互選課程超過1,900人次。

102 國立雲林科技大學 https://www.yuntech.edu.tw													
招生群(類)別	系科(組)、學程	一般生名額	外加名額					科目成績權重					
			原住民生	退伍軍人	僑生	境外科技人才子女	蒙藏生	政府派外子女	國文	英文	數學	專業一	專業二
機械群	機械工程系	25	3	3	3	3	3	3	1.00	1.00	2.00	2.50	2.50
	工業工程與管理系	1	0	1	1	1	1	1	1.00	1.00	1.00	2.00	2.00
	工業設計系	1	0	0	0	0	0	0	1.00	1.00	1.00	2.00	2.00
	環境與安全衛生工程系	2	3	0	2	2	0	2	1.00	2.00	2.00	3.00	3.00
動力機械群	機械工程系	3	0	0	0	0	0	0	1.00	1.00	2.00	2.50	2.50
電機與電子群電機類	電機工程系	23	3	3	3	3	3	3	1.00	1.00	1.00	2.00	2.00
	電子工程系	7	0	0	0	0	0	0	1.00	2.00	2.00	3.00	3.00
	資訊工程系	2	0	0	0	0	0	0	1.00	1.00	1.00	2.00	2.00
電機與電子群資電類	電機工程系	8	0	0	0	0	0	0	1.00	1.00	1.00	2.00	2.00
	電子工程系	25	3	3	3	3	3	3	1.00	2.00	2.00	3.00	3.00
	資訊工程系	8	1	1	1	1	1	1	1.00	1.00	1.00	2.00	2.00
	資訊管理系	8	1	1	1	1	1	1	1.00	2.00	2.00	3.00	3.00
	環境與安全衛生工程系	2	0	0	0	0	0	0	1.00	2.00	2.00	3.00	3.00
	工業設計系	1	0	0	0	0	0	0	1.00	1.00	1.00	2.00	2.00
	工業工程與管理系	1	0	0	0	0	0	0	1.00	1.00	1.00	2.00	2.00
化工群	環境與安全衛生工程系	2	0	2	0	0	2	0	1.00	2.00	2.00	3.00	3.00
	化學工程與材料工程系	26	2	2	2	2	2	2	1.00	1.00	1.00	2.00	2.00
	文化資產維護系	1	0	0	0	2	0	0	1.00	1.00	1.00	2.00	2.00
土木與建築群	營建工程系	16	2	2	2	2	2	2	1.00	1.00	1.00	2.00	2.00
	建築與室內設計系建築組	3	1	1	1	1	1	1	1.00	1.00	1.00	2.00	2.00

102 國立雲林科技大學 <https://www.yuntech.edu.tw>

招生群(類)別	系科(組)、學程	一般生名額	外加名額						科目成績權重				
			原住民生	退伍軍人	僑生	境外科技人才子女	蒙藏生	政府派外子女	國文	英文	數學	專業一	專業二
土木與建築群	建築與室內設計系室內組	3	0	0	0	0	0	0	1.00	1.00	1.00	2.00	2.00
	創意生活設計系	1	0	0	0	0	0	0	1.00	1.00	1.00	2.00	2.00
	跨域整合設計學士學位學程	1	0	0	0	0	0	0	1.00	1.00	1.00	2.00	2.00
設計群	工業設計系	5	1	1	1	1	1	1	1.00	1.00	1.00	2.00	2.00
	視覺傳達設計系	10	1	1	1	1	1	1	1.00	1.00	1.00	2.00	2.00
	建築與室內設計系建築組	3	0	0	0	0	0	0	1.00	1.00	1.00	2.00	2.00
	建築與室內設計系室內組	3	1	1	1	1	1	1	1.00	1.00	1.00	2.00	2.00
	數位媒體設計系	9	1	1	1	1	1	1	1.00	1.00	1.00	2.00	2.00
	創意生活設計系	1	1	1	1	1	1	1	1.00	1.00	1.00	2.00	2.00
	文化資產維護系	1	0	0	2	0	2	0	1.00	1.00	1.00	2.00	2.00
	跨域整合設計學士學位學程	2	1	1	1	1	1	1	1.00	1.00	1.00	2.00	2.00
工程與管理類	資訊工程系	1	0	0	0	0	0	0	1.00	1.00	1.00	2.00	2.00
商業與管理群	工業工程與管理系	3	2	1	1	1	1	1	1.00	1.00	1.00	2.00	2.00
	企業管理系	7	1	1	1	1	1	1	1.00	2.00	1.00	2.50	2.50
	資訊管理系	8	1	1	1	1	1	1	1.00	2.00	2.00	3.00	3.00
	財務金融系	9	1	1	1	1	1	1	1.00	2.00	2.00	3.00	3.00
	會計系	8	1	1	1	1	1	1	1.00	2.00	1.00	3.00	3.00
	國際管理學士學位學程	3	1	1	1	1	1	1	1.00	2.00	1.00	2.50	2.50
	應用外語系	4	0	0	0	0	0	0	2.00	2.00	1.00	3.00	3.00
	文化資產維護系	1	2	2	0	0	0	2	1.00	1.00	1.00	2.00	2.00
家政群生活應用類	創意生活設計系	1	0	0	0	0	0	0	1.00	1.00	1.00	2.00	2.00
外語群英語類	應用外語系	10	2	2	2	2	2	2	2.00	2.00	1.00	3.00	3.00
	財務金融系	2	0	0	0	0	0	0	1.00	2.00	2.00	3.00	3.00
	企業管理系	3	0	0	0	0	0	0	1.00	2.00	1.00	2.50	2.50

備註

- 111學年度統測各科原始成績在全國或各群類前3%以內者可申請高額獎學金，四學年總獎學金最高請領200萬元，詳情請參閱本校「入學成績優異獎學金要點」。
- 修業年限4年。
- 本校環境與安全衛生工程系、化學工程與材料工程系、工業設計系、視覺傳達設計系、建築與室內設計系、數位媒體設計系、創意生活設計系及文化資產維護課程學習內容包含理論及實作，須具有相當之視覺功能、辨別顏色能力，以辨識圖像或影像。
- 本校訂有學生英語能力要求實施要點、服務學習實施要點及學生產業實務實習要點（本校應用外語系另訂有語言畢業門檻，國際管理學士學位學程課程以英語授課）。
- 本校備有學生宿舍提供申請。
- 111學年度學雜費之繳納標準本校將參酌教育部規定配合辦理。110學年度學雜費收費標準，說明如下：學費：工業類\$16,979；商業類\$16,833。雜費：工業類\$10,866；商業類\$7,349。
- 就學期間在校學行優良可減免學雜費。
- 本校對於經濟上有困難同學除有急難救助外，尚有校內外獎助學金、工讀機會可供申請。另在校亦有就學貸款可予申辦。
- 交通方面，無論是火車（斗六站）、高鐵（雲林站）或高速公路（國道3號、1號）至本校均非常便利，另本校校車提供全校師生往返斗六火車站接送服務。

103 國立屏東科技大學 <https://www.npust.edu.tw>

招生群(類)別	系科(組)、學程	一般生名額	外加名額						科目成績權重				
			原住民生	退伍軍人	僑生	境外科技人才子女	蒙藏生	政府派外子女	國文	英文	數學	專業一	專業二
機械群	機械工程系	3	2	0	1	1	0	0	1.00	1.50	1.50	2.50	2.50
	生物機電工程系	5	1	1	0	1	0	0	1.00	2.00	1.00	2.50	2.50
	智慧機電學士學位學程	1	1	0	0	0	0	0	1.00	1.00	1.00	2.00	2.00
動力機械群	機械工程系	1	0	0	1	1	0	0	1.00	1.50	1.50	2.50	2.50
	車輛工程系	18	2	0	0	0	0	0	1.00	1.50	1.50	2.50	2.50
	生物機電工程系	4	0	0	0	0	0	0	1.00	2.00	1.00	2.50	2.50
電機與電子群電機類	環境工程與科學系	6	1	1	1	1	1	1	1.00	1.00	1.00	2.00	2.00
	車輛工程系	2	0	0	0	0	0	0	1.00	1.50	1.50	2.50	2.50
	生物機電工程系	5	0	0	0	0	0	0	1.00	2.00	1.00	2.50	2.50
	材料工程系	2	1	0	0	0	0	0	1.00	1.00	1.00	2.00	2.00
化工群	智慧機電學士學位學程	1	0	0	0	0	0	0	1.00	1.00	1.00	2.00	2.00
	生物科技系	2	0	0	0	0	0	0	1.25	2.00	1.25	2.50	3.00
	環境工程與科學系	11	1	0	0	0	0	0	1.00	1.00	1.00	2.00	2.00
土木與建築群	材料工程系	2	0	0	0	0	0	0	1.00	1.00	1.00	2.00	2.00
	木材科學與設計系	2	0	0	0	0	0	0	1.00	1.00	1.00	2.00	2.00
	土木工程系	26	4	2	2	2	2	2	1.00	1.00	1.00	2.00	2.00
設計群	水土保持系	9	1	1	1	1	1	1	1.00	2.00	1.00	2.50	2.50
	木材科學與設計系	8	1	0	0	0	0	0	1.00	1.00	1.00	2.00	2.00
商業與管理群	資訊管理系	14	2	0	1	0	0	0	1.00	1.00	1.00	3.00	2.00
	工業管理系	26	2	2	2	2	2	2	1.25	1.25	1.25	2.50	2.50
	企業管理系	24	2	2	2	2	2	2	1.00	1.50	1.50	2.25	2.75
	財務金融國際學士學位學程	2	1	0	0	0	0	0	1.00	2.00	1.00	2.50	2.50
	社會工作系	4	1	0	0	0	0	0	1.00	1.00	1.00	2.00	2.00

103 國立屏東科技大學 <https://www.npust.edu.tw>

招生群(類)別	系科(組)、學程	一般生名額	外加名額						科目成績權重				
			原住民生	退伍軍人	僑生	境外科技人才子女	蒙藏生	政府派外子女	國文	英文	數學	專業一	專業二
商業與管理群	休閒運動健康系	2	1	0	1	0	1	0	1.00	1.00	1.00	2.00	2.00
	應用外語系	2	0	0	0	0	0	0	1.00	1.00	1.00	2.00	2.00
衛生與護理類	水產養殖系	1	0	0	0	0	0	0	1.00	1.00	1.00	2.00	2.00
	環境工程與科學系	7	2	0	1	0	1	1	1.00	1.00	1.00	2.00	2.00
食品群	社會工作系	3	0	0	0	0	0	0	1.00	1.00	1.00	2.00	2.00
	生物科技系	3	1	0	0	0	0	0	1.25	2.00	1.25	2.50	3.00
	食品科學系	26	2	2	2	2	2	2	1.00	1.00	1.00	2.00	2.00
家政群幼保類	餐旅管理系	3	0	0	0	0	0	0	1.25	2.00	1.25	3.00	3.00
	幼兒保育系	18	1	1	1	1	1	1	1.50	1.50	1.50	2.50	3.00
	社會工作系	4	0	0	0	0	0	0	1.00	1.00	1.00	2.00	2.00
家政群生活應用類	應用外語系	2	0	0	0	0	0	0	1.00	1.00	1.00	2.00	2.00
	餐旅管理系	3	0	0	0	0	0	0	1.25	2.00	1.25	3.00	3.00
農業群	時尚設計與管理系	11	1	1	1	1	1	1	1.00	1.00	1.00	2.00	2.00
	農園生產系	23	4	0	2	2	0	2	1.00	1.00	1.00	2.00	2.00
	森林系	14	1	1	1	1	1	1	1.00	1.00	1.00	2.00	2.00
	水產養殖系	7	1	0	1	0	0	0	1.00	1.00	1.00	2.00	2.00
	動物科學與畜產系	13	2	0	0	0	0	0	1.00	1.00	1.00	2.00	2.00
	植物醫學系	13	2	0	0	0	0	0	1.00	1.00	1.00	2.00	3.00
	木材科學與設計系	4	1	0	0	0	0	0	1.00	1.00	1.00	2.00	2.00
	生物科技系	8	0	0	0	0	0	0	1.25	2.00	1.25	2.50	3.00
	水土保持系	3	0	0	0	0	0	0	1.00	2.00	1.00	2.50	2.50
	農企業管理系	14	1	1	1	1	1	1	1.00	1.00	1.00	2.00	2.00
	熱帶農業暨國際合作系	8	1	1	1	1	1	1	1.00	2.00	1.00	3.00	2.00
	獸醫學系	10	1	0	0	0	0	0	1.00	1.00	1.00	2.00	2.00
	智慧機電學士學位學程	1	0	0	0	0	0	0	1.00	1.00	1.00	2.00	2.00
	外語群英語類	應用外語系	9	1	1	1	1	1	1	1.00	1.00	1.00	2.00
休閒運動健康系		2	0	0	0	0	0	1	1.00	1.00	1.00	2.00	2.00
餐旅群	餐旅管理系	11	2	1	1	2	1	1	1.25	2.00	1.25	3.00	3.00
	休閒運動健康系	1	0	1	0	1	0	0	1.00	1.00	1.00	2.00	2.00
水產群	水產養殖系	6	0	1	0	1	1	1	1.00	1.00	1.00	2.00	2.00

備註

1. 修業4年(獸醫學系修業5年)。
2. 報考農園系、森林系、動畜系、水產系、木設系、生技系、食品系、餐旅系、幼保系、時尚系及植醫系等系，需具顏色辨別能力；報考動畜系基於牧場生物安全，需防範入畜共通傳染病之交叉感染；報考幼保系需與人群互動機會需具備口語表達能力。
3. 報考餐旅系、休運系、農園系、動畜系、獸醫系及植醫系等系需具良好體能及移動能力。
4. 工管系訂有需取得證照之畢業門檻；材料工程系另訂有英文能力檢定之畢業門檻。
5. 餐旅系學生入學後須購買一套外場服及一套廚師服。
6. 熱農系課程皆以英文授課，且需通過全民英檢中級檢定或其他同等級之相關英文檢定考試並取得證書者方可畢業；財金學程課程以英文授課為主，訂有英文與金融證照之畢業門檻。
7. 獸醫系未修畢大四(含)前之必修選課程者，不得修大五之必修課程；大四暑假需校外實習2個月，大五須至業界實習1學期。
8. 本校訂有：
 - (1) 生活服務教育實施辦法，服務成績不及格者不得畢業。
 - (2) 英(外)語文能力畢業門檻，通過標準依本校「外語實務課程實施要點」規定辦理。
9. 本校大部分系學程須至業界實習，且部份課程將安排於暑期授課，無法配合者，宜慎重考慮報考本校。
10. 對經濟上有困難之同學，除有急難救助金，還提供各類獎助學金、就學貸款、工讀助學金等協助措施。
11. 本校備有男、女宿舍，若床位不足將抽籤分配，本校亦提供校外租屋資訊。

104 國立臺北科技大學 <https://www.ntut.edu.tw/>

招生群(類)別	系科(組)、學程	一般生名額	外加名額						科目成績權重				
			原住民生	退伍軍人	僑生	境外科技人才子女	蒙藏生	政府派外子女	國文	英文	數學	專業一	專業二
機械群	機械工程系	16	2	2	2	2	2	2	1.00	1.50	2.00	3.00	2.50
	材料及資源工程系材料組	3	1	1	1	1	1	1	1.00	2.00	2.00	3.00	3.00
	材料及資源工程系資源組	2	0	0	0	0	0	0	1.00	2.00	2.00	3.00	3.00
	工業工程與管理系	9	1	1	1	1	1	1	1.25	1.25	1.00	2.50	2.50
動力機械群	能源與冷凍空調工程系	1	0	0	0	0	0	0	1.00	1.00	1.00	2.00	2.00
	車輛工程系	18	1	1	1	1	1	1	1.00	1.00	1.00	2.00	2.00
電機與電子群電機類	能源與冷凍空調工程系	17	1	1	1	1	1	1	1.00	1.00	1.00	2.00	2.00
	電機工程系	45	2	2	2	2	2	2	1.00	1.00	1.00	2.00	2.00
	電子工程系	3	1	1	1	1	1	1	1.00	1.00	1.00	2.00	2.00
	資訊工程系	1	0	0	0	0	0	0	1.00	1.00	1.00	2.00	2.00
電機與電子群資電類	電機工程系	3	1	1	1	1	1	1	1.00	1.00	1.00	2.00	2.00
	電子工程系	27	1	1	1	1	1	1	1.00	1.00	1.00	2.00	2.00
	資訊工程系	15	1	1	1	1	1	1	1.00	1.00	1.00	2.00	2.00
	光電工程系	12	1	1	1	1	1	1	1.00	2.00	1.00	3.00	2.00
	工業工程與管理系	10	0	0	0	0	0	0	1.25	1.25	1.00	2.50	2.50
	資訊與財金管理系	9	0	0	0	0	0	0	1.00	1.00	1.00	3.00	3.00
	能源與冷凍空調工程系	1	0	0	0	0	0	0	1.00	1.00	1.00	2.00	2.00

104 國立臺北科技大學 <https://www.ntut.edu.tw/>

招生群(類)別	系科(組)、學程	一般生名額	外加名額						科目成績權重				
			原住民生	退伍軍人	僑生	境外科技人才子女	蒙藏生	政府派外子女	國文	英文	數學	專業一	專業二
化工群	材料及資源工程系材料組	2	0	0	0	0	0	0	1.00	2.00	2.00	3.00	3.00
	材料及資源工程系資源組	2	1	1	1	1	1	1	1.00	2.00	2.00	3.00	3.00
	化學工程與生物科技系	50	2	2	2	2	2	2	1.00	1.00	1.00	2.00	2.00
	分子科學與工程系	3	1	1	1	1	1	1	1.00	2.00	2.00	3.00	3.00
土木與建築群	土木工程系	34	2	2	2	2	2	2	1.00	1.00	1.00	2.00	2.00
	材料及資源工程系資源組	1	0	0	0	0	0	0	1.00	2.00	2.00	3.00	3.00
	建築系	9	1	1	1	1	1	1	1.00	2.00	1.00	3.00	3.00
設計群	建築系	6	0	0	0	0	0	0	1.00	2.00	1.00	3.00	3.00
	工業設計系產品設計組	6	1	1	1	1	1	1	1.00	1.00	1.00	2.00	2.00
	工業設計系家具與室內設計組	6	1	1	1	1	1	1	1.00	1.00	1.00	2.00	2.00
	互動設計系媒體設計組	7	1	1	1	1	1	1	1.00	1.00	1.00	2.00	2.00
	互動設計系視覺傳達設計組	6	1	1	1	1	1	1	1.00	1.00	1.00	2.00	2.00
	文化事業發展系	6	1	0	1	0	0	0	1.00	2.00	1.00	2.50	2.50
工程與管理類	材料及資源工程系材料組	2	0	0	0	0	0	0	1.00	2.00	2.00	3.00	3.00
	工業工程與管理系	8	1	1	1	1	1	1	1.25	1.25	1.00	2.50	2.50
商業與管理群	經營管理系	10	1	1	1	1	1	1	1.00	2.00	2.00	3.00	3.00
	資訊與財金管理系	10	1	1	1	1	1	1	1.00	1.00	1.00	3.00	3.00
	文化事業發展系	3	0	1	0	0	0	1	1.00	2.00	1.00	2.50	2.50
	應用英文系	16	1	1	1	1	1	1	1.00	2.00	1.00	2.00	3.00
外語群英語類	應用英文系	16	1	1	1	1	1	1	1.00	2.00	1.00	2.00	3.00
外語群日語類	文化事業發展系	3	0	0	0	1	1	0	1.00	2.00	1.00	2.50	2.50

備註

1. 修業4年。
2. 報考化工系、分子系、工設系、建築系、互動系等，學生須賴視覺及色彩辨析才能達成學習成果(化工、分子部分實驗須透過色彩判定實驗結果)；報考土木系、工設系、建築系、互動系等，學生修習部分課程須具備良好體能及移動能力。報考文化事業發展系，須具備視覺及辨色能力、口語表達及人際互動溝通能力。
3. 備有男女生宿舍，惟本校學生宿舍分配以桃園以南大一新生為優先；另本校提供各類獎助學金、助學貸款等協助。
4. 本校英文採用分級教學，並設置英語能力畢業門檻。
5. 本校實施校外實習及程式設計相關課程必修，亦配合國家產業發展設立主題式跨領域或新興領域學程提供學生修習，與台積電等龍頭企業合作開辦產業鏈結學程，合作企業提供實習機會，完成學程同學獲得優先面試較高起薪之待遇。
6. 本校為「臺北聯合大學系統」成員，北大、北醫及海大提供跨校選課、輔系、雙主修、學期交換等多元跨域學習，同學可享受四校資源及共同課程。
7. 本校在47個國家擁有351所姐妹校，並與國外知名大學訂有交換學生、人才培育及聯合學制合約及協議，同學成績、英文能力符合規定者，除可自費參加外，出國研修一學期以上，可申請機票費及生活費補助。
8. 110學年度學雜費收費標準：機電、電資、工程、設計學院、工管系及資財系約新臺幣26,896元，人社學院各系、經管系約新臺幣23,339元。

105 國立高雄科技大學 <https://www.nkust.edu.tw/>

招生群(類)別	系科(組)、學程	一般生名額	外加名額						科目成績權重				
			原住民生	退伍軍人	僑生	境外科技人才子女	蒙藏生	政府派外子女	國文	英文	數學	專業一	專業二
機械群	機械工程系	10	1	1	1	1	1	1	1.00	1.00	1.00	2.25	2.00
	機械工程系智能系統與控制組	10	1	1	1	1	1	1	1.00	1.00	1.00	2.25	2.00
	機械工程系微奈米技術組	12	1	1	1	1	1	1	1.00	1.00	1.00	2.25	2.00
	模具工程系	17	2	2	2	2	2	2	1.00	1.00	2.00	2.50	2.50
	模具工程系光電模具組	17	2	2	2	2	2	2	1.00	1.00	2.00	2.50	2.50
	模具工程系精微模具組	16	2	2	2	2	2	2	1.00	1.00	2.00	2.50	2.50
	工業工程與管理系	5	1	1	1	1	1	1	1.00	1.00	1.00	2.00	2.00
	機電工程系精密機械組	7	1	1	1	1	1	1	1.00	1.00	1.00	2.00	2.00
	機電工程系智慧自動化組	3	0	0	0	0	0	0	1.00	1.00	1.00	2.00	2.00
	工業設計系	1	0	0	0	0	0	0	1.00	1.00	1.00	2.00	2.00
	造船及海洋工程系	21	1	1	1	1	1	1	1.00	1.00	1.00	2.00	2.00
	航運技術系	3	0	1	1	0	1	0	1.00	1.00	1.00	2.00	2.00
	輪機工程系	4	0	1	0	1	0	1	1.00	2.00	1.00	2.50	2.50
動力機械群	機械工程系	2	0	0	0	0	0	0	1.00	1.00	1.00	2.25	2.00
	機械工程系智能系統與控制組	2	0	0	0	0	0	0	1.00	1.00	1.00	2.25	2.00
	環境與安全衛生工程系	2	1	1	1	1	1	1	1.50	1.50	2.00	3.00	3.00
	機電工程系精密機械組	3	0	0	0	0	0	0	1.00	1.00	1.00	2.00	2.00
	機電工程系智慧自動化組	3	0	0	0	0	0	0	1.00	1.00	1.00	2.00	2.00
	電機工程系	10	2	2	2	2	2	2	1.00	1.00	1.00	2.00	2.00
	造船及海洋工程系	6	1	1	1	1	1	1	1.00	1.00	1.00	2.00	2.00
輪機工程系	3	1	1	1	1	1	1	1.00	2.00	1.00	2.50	2.50	
電機與電子群電機類	機電工程系智慧自動化組	6	1	1	1	1	1	1	1.00	1.00	1.00	2.00	2.00
	能源與冷凍空調工程系	1	1	1	1	1	1	1	1.00	1.00	1.00	2.00	2.00
	電機工程系	20	0	0	0	0	0	0	1.00	1.00	1.00	2.00	2.00
	電子工程系電子組	3	0	0	0	0	0	0	1.00	1.00	1.00	2.00	2.00
	電子工程系電信與系統組	2	0	0	0	0	0	0	1.00	1.00	1.00	2.00	2.00
	電子工程系資訊組	1	0	0	0	0	0	0	1.00	1.00	1.00	2.00	2.00
電腦與通訊工程系	8	0	0	0	0	0	0	1.00	1.50	1.50	3.00	3.00	

105 國立高雄科技大學 <https://www.nkust.edu.tw/>

招生群(類)別	系科(組)、學程	一般生名額	外加名額						科目成績權重				
			原住民生	退伍軍人	僑生	境外科技人才子女	蒙藏生	政府派外子女	國文	英文	數學	專業一	專業二
電機與電子群電機類	半導體工程系	31	1	1	0	0	0	0	1.00	2.00	2.00	3.00	3.00
	資訊管理系	2	0	0	0	0	0	0	1.00	2.00	2.00	3.00	3.00
	智慧商務系	4	0	0	0	0	0	0	1.00	2.00	2.00	3.00	3.00
	商務資訊應用系	2	0	0	0	0	0	0	1.00	2.00	2.00	3.00	3.00
電機與電子群資電類	電訊工程系	4	0	0	0	0	0	0	1.00	1.00	1.00	2.00	2.00
	電機工程系	22	1	1	1	1	1	1	1.00	1.00	1.00	2.00	2.00
	電子工程系電子組	7	1	1	1	1	1	1	1.00	1.00	1.00	2.00	2.00
	電子工程系電信與系統組	9	1	1	1	1	1	1	1.00	1.00	1.00	2.00	2.00
	電子工程系資訊組	9	1	1	1	1	1	1	1.00	1.00	1.00	2.00	2.00
	資訊工程系	16	1	1	1	1	1	1	1.00	1.00	2.00	2.00	3.00
	電子工程系	10	2	2	2	2	2	2	1.50	1.50	2.00	3.00	3.00
	電腦與通訊工程系	16	2	2	2	2	2	2	1.00	1.50	1.50	3.00	3.00
	半導體工程系	18	0	0	1	1	1	1	1.00	2.00	2.00	3.00	3.00
	資訊管理系	6	0	0	0	0	0	0	1.00	2.00	2.00	3.00	3.00
	財務管理系	2	0	0	0	0	0	0	1.50	2.00	1.50	3.00	3.00
	金融資訊系	3	0	0	0	0	0	0	1.00	1.00	2.00	3.00	3.00
	智慧商務系	6	1	1	1	1	1	1	1.00	2.00	2.00	3.00	3.00
	商務資訊應用系	7	0	0	0	0	0	0	1.00	2.00	2.00	3.00	3.00
	電訊工程系	14	2	1	1	1	1	1	1.00	1.00	1.00	2.00	2.00
	化工群	海事資訊科技系	4	1	1	1	1	1	1	1.00	1.00	1.00	2.00
化學工程與材料工程系		26	2	2	2	2	2	2	1.00	1.00	1.00	2.00	2.00
環境與安全衛生工程系		2	0	0	0	0	0	0	1.50	1.50	2.00	3.00	3.00
土木與建築群	海洋環境工程系	9	0	1	1	0	0	1	1.50	1.50	1.00	2.50	2.50
	土木工程系	29	3	3	3	3	3	3	1.00	1.00	1.25	2.25	2.25
	營建工程系	17	2	2	2	2	2	2	1.00	1.00	1.00	2.00	2.00
設計群	環境與安全衛生工程系	2	1	1	1	1	1	1	1.50	1.50	2.00	3.00	3.00
	營建工程系	8	1	1	1	1	1	1	1.00	1.00	1.00	2.00	2.00
	工業設計系	2	1	1	1	1	1	1	1.00	1.00	1.00	2.00	2.00
	供應鏈管理系	5	0	0	0	0	0	0	1.00	2.00	1.00	2.50	2.50
	文化創意產業系	7	1	0	0	0	0	0	1.00	1.00	1.00	3.00	3.00
工程與管理類	高瞻科技不分系學士學位學程	2	0	0	0	0	1	0	1.00	1.50	1.50	2.25	3.00
	工業工程與管理系	2	0	0	0	0	0	0	1.00	1.00	1.00	2.00	2.00
商業與管理群	工業工程與管理系	6	1	1	1	1	1	1	1.00	1.00	1.00	2.00	2.00
	國際企業系	17	1	1	1	1	1	1	1.00	1.00	1.00	2.00	2.00
	企業管理系	19	1	1	1	1	1	1	1.00	1.00	1.00	2.00	2.00
	資訊管理系	6	2	2	2	2	2	2	1.00	2.00	2.00	3.00	3.00
	運籌管理系	14	2	2	2	2	2	2	1.00	2.00	2.00	3.00	3.00
	行銷與流通管理系	4	2	2	2	2	2	2	1.00	1.00	1.00	2.00	2.00
	風險管理與保險系	7	1	1	1	1	1	1	1.00	2.00	2.00	3.00	3.00
	金融系	7	2	2	2	2	2	2	1.00	1.00	2.00	3.00	2.00
	財務管理系	4	1	1	1	1	1	1	1.50	2.00	1.50	3.00	3.00
	會計資訊系	41	2	2	2	2	2	2	1.00	1.50	1.50	2.00	3.00
	金融資訊系	5	1	1	1	1	1	1	1.00	1.00	2.00	3.00	3.00
	財政稅務系	22	1	1	1	1	1	1	1.00	1.00	1.00	2.00	2.00
	觀光管理系	5	1	0	0	0	1	1	1.00	1.50	2.00	3.00	3.00
	智慧商務系	10	1	1	1	1	1	1	1.00	2.00	2.00	3.00	3.00
	航運管理系	19	1	1	1	1	1	1	1.00	2.00	1.00	2.50	2.50
	商務資訊應用系	70	2	2	2	2	2	2	1.00	2.00	2.00	3.00	3.00
	供應鏈管理系	10	0	0	0	0	0	0	1.00	2.00	1.00	2.50	2.50
	海洋休閒管理系	1	1	1	1	0	0	0	2.00	2.00	1.00	3.00	3.00
	應用英語系	2	0	0	0	0	0	0	1.00	2.00	1.00	2.00	3.00
	應用日語系	3	0	2	2	1	2	2	2.00	2.00	1.00	3.00	3.00
	應用德語系	1	0	0	0	0	0	0	1.50	1.50	1.00	2.50	2.50
	文化創意產業系	7	0	1	1	1	1	1	1.00	1.00	1.00	3.00	3.00
	人力資源發展系	15	2	2	2	2	2	2	1.00	1.00	1.00	2.00	2.00
	漁業生產與管理系	8	0	0	0	0	1	1	1.00	1.00	1.00	2.00	2.00
	航運技術系	2	0	0	0	1	0	1	1.00	1.00	1.00	2.00	2.00
	海事資訊科技系	3	0	0	0	0	0	0	1.00	1.00	1.00	2.00	2.00
高瞻科技不分系學士學位學程	2	1	0	1	1	0	1	1.00	1.50	1.50	2.25	3.00	
衛生與護理類	水產養殖系	6	0	0	0	0	0	0	1.00	1.00	1.00	2.00	2.00
	海洋生物技術系	5	0	1	1	1	1	1	1.00	1.00	1.00	2.00	2.00
	海洋環境工程系	8	1	0	0	1	0	0	1.50	1.50	1.00	2.50	2.50
食品群	水產食品科學系	20	2	2	2	2	2	2	1.00	1.00	1.00	2.00	2.00
	海洋生物技術系	4	0	0	0	0	0	0	1.00	1.00	1.00	2.00	2.00
農業群	水產養殖系	17	1	1	1	1	1	1	1.00	1.00	1.00	2.00	2.00
	海洋生物技術系	5	1	0	0	0	0	0	1.00	1.00	1.00	2.00	2.00
	海洋環境工程系	7	1	0	0	0	1	0	1.50	1.50	1.00	2.50	2.50

105 國立高雄科技大學 <https://www.nkust.edu.tw/>

招生群(類)別	系科(組)、學程	一般生名額	外加名額					科目成績權重						
			原住民生	退伍軍人	僑生	境外科技人才子女	蒙藏生	政府派外子女	國文	英文	數學	專業一	專業二	
外語群英語類	國際企業系	3	0	0	0	0	0	0	1.00	1.00	1.00	2.00	2.00	
	運籌管理系	7	0	0	0	0	0	0	1.00	2.00	2.00	3.00	3.00	
	行銷與流通管理系	12	0	0	0	0	0	0	1.00	1.00	1.00	2.00	2.00	
	風險管理與保險系	7	1	1	1	1	1	1	1.00	2.00	2.00	3.00	3.00	
	金融系	10	0	0	0	0	0	0	1.00	1.00	2.00	3.00	2.00	
	財務管理系	2	0	0	0	0	0	0	1.50	2.00	1.50	3.00	3.00	
	會計資訊系	1	0	0	0	0	0	0	1.00	1.50	1.50	2.00	3.00	
	觀光管理系	4	0	0	1	1	0	0	1.00	1.50	2.00	3.00	3.00	
	航運管理系	10	1	1	1	1	1	1	1.00	2.00	1.00	2.50	2.50	
	海洋休閒管理系	1	0	0	0	0	0	0	2.00	2.00	1.00	3.00	3.00	
	供應鏈管理系	11	2	2	2	2	2	2	1.00	2.00	1.00	2.50	2.50	
	應用英語系	10	3	3	3	3	3	3	1.00	2.00	1.00	2.00	3.00	
	應用德語系	2	2	2	2	2	2	2	1.50	1.50	1.00	2.50	2.50	
外語群日語類	人力資源發展系	5	0	0	0	0	0	0	1.00	1.00	1.00	2.00	2.00	
	漁業生產與管理系	3	0	0	1	1	0	0	1.00	1.00	1.00	2.00	2.00	
	行銷與流通管理系	7	0	0	0	0	0	0	1.00	1.00	1.00	2.00	2.00	
	應用日語系	8	1	0	0	1	0	0	2.00	2.00	1.00	3.00	3.00	
	應用德語系	1	0	0	0	0	0	0	1.50	1.50	1.00	2.50	2.50	
	餐旅群	運籌管理系	7	0	0	0	0	0	0	1.00	2.00	2.00	3.00	3.00
		金融系	6	0	0	0	0	0	0	1.00	1.00	2.00	3.00	2.00
觀光管理系		5	0	1	0	0	0	0	1.00	1.50	2.00	3.00	3.00	
海洋休閒管理系		1	0	0	0	1	1	1	2.00	2.00	1.00	3.00	3.00	
應用英語系		8	0	0	0	0	0	0	1.00	2.00	1.00	2.00	3.00	
應用日語系		2	1	0	0	0	0	0	2.00	2.00	1.00	3.00	3.00	
人力資源發展系		4	0	0	0	0	0	0	1.00	1.00	1.00	2.00	2.00	
海事群	水產食品科學系	5	0	0	0	0	0	0	1.00	1.00	1.00	2.00	2.00	
	航運技術系	3	1	0	0	0	0	0	1.00	1.00	1.00	2.00	2.00	
	輪機工程系	2	1	0	1	0	1	0	1.00	2.00	1.00	2.50	2.50	
水產群	高瞻科技不分系學士學位學程	2	0	1	0	0	0	0	1.00	1.50	1.50	2.25	3.00	
	漁業生產與管理系	4	1	1	0	0	0	0	1.00	1.00	1.00	2.00	2.00	
藝術群影視類	水產養殖系	17	1	1	1	1	1	1	1.00	1.00	1.00	2.00	2.00	
	文化創意產業系	4	0	0	0	0	0	0	1.00	1.00	1.00	3.00	3.00	

備註

1. 修業年限4年，修業期滿，成績及格者，授予學士學位。
2. 實施英語畢業門檻、外語學分數及各系另有相關畢業門檻規定。
3. 需修習服務教育課程，為必修學分，成績及格方准畢業。
4. 提供助學貸款、減免學雜費及多項獎助學金申請，以鼓勵同學完成學業，備有男、女宿舍，價格便宜，於註冊前接受申請。未住宿舍同學，提供校外租賃資訊服務。
5. 航運技術系、輪機工程系二系畢業後如欲從事海勤工作，須符合航海人員體檢標準，建議航海人員視力經矯正後須達0.5，輪機人員視力經矯正後須達0.4。
6. 學生申請轉系依本校學生轉系辦法及各系相關規定辦理。

107 國立虎尾科技大學 <https://www.nfu.edu.tw>

招生群(類)別	系科(組)、學程	一般生名額	外加名額					科目成績權重					
			原住民生	退伍軍人	僑生	境外科技人才子女	蒙藏生	政府派外子女	國文	英文	數學	專業一	專業二
機械群	機械與電腦輔助工程系	27	1	1	1	1	1	1	1.00	1.00	1.00	2.00	2.00
	材料科學與工程系	20	1	1	1	1	1	1	1.00	1.00	1.00	2.00	2.00
	機械設計工程系	42	2	2	2	2	2	2	1.00	1.00	1.00	2.00	2.00
	動力機械工程系	21	1	1	1	1	1	1	1.00	1.00	1.00	2.00	2.00
	自動化工程系	22	1	1	1	1	1	1	1.00	1.00	1.00	2.00	2.00
	工業管理系	21	1	1	1	1	1	1	1.00	1.00	1.00	2.00	2.00
	飛機工程系機械組	26	1	1	1	1	1	1	1.00	2.00	2.00	3.00	3.00
動力機械群	機械與電腦輔助工程系	10	1	1	1	1	1	1	1.00	1.00	1.00	2.00	2.00
	動力機械工程系	16	1	1	1	1	1	1	1.00	1.00	1.00	2.00	2.00
	車輛工程系	42	2	2	2	2	2	2	1.00	1.00	1.00	2.00	2.00
	飛機工程系機械組	18	1	1	1	1	1	1	1.00	2.00	2.00	3.00	3.00
電機與電子群電機類	電機工程系	38	2	2	2	2	2	2	1.00	1.00	1.00	2.00	2.00
	光電工程系	30	1	1	1	1	1	1	1.00	1.00	1.00	2.00	2.00
	自動化工程系	20	1	1	1	1	1	1	1.00	1.00	1.00	2.00	2.00
	飛機工程系航空電子組	14	1	1	1	1	1	1	1.00	2.00	2.00	3.00	3.00
	資訊工程系	4	1	1	1	1	1	1	1.00	1.00	1.00	2.00	2.00
	電子工程科(二專部)	3	0	0	0	0	0	0	1.00	1.00	1.00	2.00	2.00
電機與電子群資電類	動力機械工程系	6	0	0	0	0	0	0	1.00	1.00	1.00	2.00	2.00
	材料科學與工程系	15	1	1	1	1	1	1	1.00	1.00	1.00	2.00	2.00
	光電工程系	14	1	1	1	1	1	1	1.00	1.00	1.00	2.00	2.00

107 國立虎尾科技大學 <https://www.nfu.edu.tw>

招生群(類)別	系科(組)、學程	一般生名額	外加名額					科目成績權重					
			原住民生	退伍軍人	僑生	境外科技人才子女	蒙藏生	政府派外子女	國文	英文	數學	專業一	專業二
電機與電子群資電類	飛機工程系航空電子組	28	1	1	1	1	1	1	1.00	2.00	2.00	3.00	3.00
	資訊工程系	45	1	1	1	1	1	1	1.00	1.00	1.00	2.00	2.00
	多媒體設計系	8	0	0	0	0	0	0	1.00	1.00	1.00	2.00	2.00
	電子工程系	18	1	1	1	1	1	1	1.00	1.00	1.00	2.00	2.00
	電子工程科(二專部)	16	1	1	1	1	1	1	1.00	1.00	1.00	2.00	2.00
	資訊管理系	10	1	1	1	1	1	1	1.00	1.00	1.00	2.00	2.00
化工群	財務金融系	4	0	0	0	0	0	0	1.00	1.00	1.00	2.00	2.00
	材料科學與工程系	12	0	0	0	0	0	0	1.00	1.00	1.00	2.00	2.00
設計群	生物科技系	9	1	1	1	1	1	1	1.00	2.00	1.00	3.00	2.00
	多媒體設計系	12	1	1	1	1	1	1	1.00	1.00	1.00	2.00	2.00
工程與管理類	休閒遊憩系	5	0	0	0	0	0	0	1.00	1.00	1.00	2.00	2.00
	工業管理系	4	0	0	0	0	0	0	1.00	1.00	1.00	2.00	2.00
商業與管理群	工業管理系	19	1	1	1	1	1	1	1.00	1.00	1.00	2.00	2.00
	應用外語系	23	1	1	1	1	1	1	1.00	1.00	1.00	2.00	2.00
	財務金融系	15	1	1	1	1	1	1	1.00	1.00	1.00	2.00	2.00
	企業管理系	35	2	2	2	2	2	2	1.00	1.00	1.00	2.00	2.00
	資訊管理系	7	0	0	0	0	0	0	1.00	1.00	1.00	2.00	2.00
	休閒遊憩系	2	0	0	0	0	0	0	1.00	1.00	1.00	2.00	2.00
衛生與護理類	生物科技系	6	0	0	0	0	0	0	1.00	2.00	1.00	3.00	2.00
食品群	生物科技系	6	1	1	1	1	1	1	1.00	2.00	1.00	3.00	2.00
農業群	休閒遊憩系	2	1	1	1	1	1	1	1.00	1.00	1.00	2.00	2.00
	農業科技系	9	1	1	1	1	1	1	1.00	1.00	1.00	2.00	2.00
外語群英語類	應用外語系	16	1	1	1	1	1	1	1.00	1.00	1.00	2.00	2.00
	企業管理系	7	0	0	0	0	0	0	1.00	1.00	1.00	2.00	2.00
	財務金融系	2	0	0	0	0	0	0	1.00	1.00	1.00	2.00	2.00

備註

1. 本校學雜費收費標準依教育部規定配合辦理，詳細資訊請至本校網站「學雜費專區」查詢。
2. 本校自學雜費中提撥3%至5%作為學生獎補助金。
3. 本校受理就學貸款、減免學雜費及多項獎助學金之申請，本校文教基金會亦提供優秀及清寒獎學金，以鼓勵學業優良及清寒同學完成學業。
4. 學生可參與教師專題研究計畫，擔任研究助理並支領研究助理費
5. 修業年限以4年為原則，修業期滿成績及格者，授予學士學位。
6. 本校備有學生宿舍，如有需求歡迎提出申請，本校亦提供校外租屋資訊。
7. 本校各系設有系館、專業教室等，設備充實完善；並有現代化的校園網路、自動化圖書館、學生活動中心、學生輔導中心、游泳池等教學設施。
8. 本校重視學生英語能力的培養，各系組依其發展領域均訂有相關規定，藉以強化學生將來之升學與就業優勢。
9. 依據本校服務學習課程實施要點規定，新生入學第一學年每星期需從事2小時服務學習，並且於畢業前需修畢「服務學習(一)、(二)」之必修課程，成績及格方得畢業。
10. 高鐵(雲林站)或高速公路(國道3號、1號)至本校均非常便利。

109 國立澎湖科技大學 <https://www.npu.edu.tw>

招生群(類)別	系科(組)、學程	一般生名額	外加名額					科目成績權重					
			原住民生	退伍軍人	僑生	境外科技人才子女	蒙藏生	政府派外子女	國文	英文	數學	專業一	專業二
動力機械群	資訊工程系	4	0	0	0	0	0	0	1.00	1.50	2.00	3.00	3.00
	電信工程系	1	0	0	0	0	0	0	1.00	1.50	2.00	3.00	3.00
	電機工程系	3	0	0	0	0	0	0	2.00	1.00	2.00	3.00	3.00
電機與電子群電機類	電信工程系	9	2	2	2	2	2	2	1.00	1.50	2.00	3.00	3.00
	電機工程系	8	2	2	2	2	2	2	2.00	1.00	2.00	3.00	3.00
電機與電子群資電類	資訊工程系	13	2	2	2	2	2	2	1.00	1.50	2.00	3.00	3.00
	電信工程系	7	0	0	0	0	0	0	1.00	1.50	2.00	3.00	3.00
	電機工程系	5	0	0	0	0	0	0	2.00	1.00	2.00	3.00	3.00
	資訊管理系	1	0	0	0	0	0	0	1.00	2.00	2.00	3.00	3.00
商業與管理群	行銷與物流管理系	11	1	1	1	1	1	1	1.00	1.00	1.00	2.00	2.00
	航運管理系	8	1	1	1	1	1	1	1.00	2.00	1.00	3.00	3.00
	資訊管理系	13	1	1	1	1	1	1	1.00	2.00	2.00	3.00	3.00
	應用外語系	6	1	1	1	1	1	1	1.00	1.00	1.00	2.00	2.00
	海洋遊憩系	1	1	1	1	1	1	1	1.00	1.00	1.00	2.00	2.00
	觀光休閒系	2	2	2	2	2	2	2	1.00	1.00	1.00	2.00	2.00
食品群	食品科學系	13	1	1	1	1	1	1	1.00	1.00	1.00	2.00	2.00
	餐旅管理系	1	0	0	0	0	0	0	2.00	1.00	2.00	3.00	3.00
農業群	水產養殖系	7	0	0	0	0	0	0	1.00	1.00	1.00	2.00	2.00
	觀光休閒系	1	0	0	0	0	0	0	1.00	1.00	1.00	2.00	2.00
外語群英語類	航運管理系	5	0	0	0	0	0	0	1.00	2.00	1.00	3.00	3.00
	應用外語系	5	0	0	0	0	0	0	1.00	1.00	1.00	2.00	2.00
	行銷與物流管理系	2	0	0	0	0	0	0	1.00	1.00	1.00	2.00	2.00
餐旅群	餐旅管理系	2	1	1	1	1	1	1	2.00	1.00	2.00	3.00	3.00
	觀光休閒系	4	0	0	0	0	0	0	1.00	1.00	1.00	2.00	2.00
	應用外語系	1	0	0	0	0	0	0	1.00	1.00	1.00	2.00	2.00

109 國立澎湖科技大學 <https://www.npu.edu.tw>

招生群(類)別	系科(組)、學程	一般生名額	外加名額						科目成績權重				
			原住民生	退伍軍人	僑生	境外科技人才子女	蒙藏生	政府派外子女	國文	英文	數學	專業一	專業二
水產群	水產養殖系	3	2	2	2	2	2	2	1.00	1.00	1.00	2.00	2.00

備註

1. 修業年限四年。學雜費全國最低，收費標準，工學院：23,491元；商學院(管理)：20,394元(依當學年度公告學雜費收費)。
2. 備有男、女生宿舍，學務處亦提供校外租屋資訊。
3. 設有學期成績優異前三名獎金、助學貸款、獎助學金、工讀機會、學雜費減免、學生急難救助等措施。
4. 訂有服務教育、英語、資訊能力畢業門檻，學生畢業前須通過規定。為強化學生實務實習能力，觀休系及餐旅系「校外實習課程」列入必修；本校各系亦設有專業證照之畢業門檻。
5. 訂有修讀學、碩士五年一貫學程辦法，最快可5年內取得學、碩士學位。
6. 教學預警措施：規劃完善的課程輔導如畢業學分預警機制、學習預警機制、期初預警、學生學習低落輔導機制，並提供教師請益時間、課輔小老師、教學助理，輔導學生課業上之學習。
7. 位於馬公市區，交通便利，校內設有餐廳、便利商店，生活機能完善。
8. 往返台灣本島空中交通十分便捷：馬公-高雄30分鐘、馬公-台中、台南、嘉義25分鐘、馬公-台北50分鐘；船舶方面：台華輪-馬公4小時、今一之星、凱旋三號、滿天星由布袋-馬公1時30分。「搭乘台澎往返飛機機票七折優待，搭乘公車免費(以上須設籍澎湖，學校協助住宿新生遷籍至本校宿舍享受此項優惠)」

110 國立勤益科技大學 <https://www.ncut.edu.tw>

招生群(類)別	系科(組)、學程	一般生名額	外加名額						科目成績權重				
			原住民生	退伍軍人	僑生	境外科技人才子女	蒙藏生	政府派外子女	國文	英文	數學	專業一	專業二
機械群	機械工程系	17	3	3	3	3	3	3	1.50	1.75	1.75	3.00	3.00
	冷凍空調與能源系能源應用組	2	0	0	0	0	0	0	1.00	1.00	2.00	2.50	2.50
	冷凍空調與能源系環境控制組	2	0	0	0	0	0	0	1.00	1.00	2.00	2.50	2.50
	工業工程與管理系	17	1	1	1	1	1	1	1.00	2.00	2.00	3.00	3.00
動力機械群	智慧自動化工程系	5	1	0	0	0	1	0	1.50	1.75	1.75	3.00	3.00
	機械工程系	3	0	0	0	0	0	0	1.50	1.75	1.75	3.00	3.00
電機與電子群電機類	智慧自動化工程系	6	0	1	0	1	0	0	1.50	1.75	1.75	3.00	3.00
	機械工程系	9	0	0	0	0	0	0	1.50	1.75	1.75	3.00	3.00
	電機工程系	41	3	3	3	3	3	3	1.00	1.00	2.00	2.50	2.50
	電子工程系積體電路與系統應用組	5	1	0	1	0	1	0	1.00	1.50	1.50	2.50	2.50
	電子工程系網路多媒體暨遊戲機組	5	1	0	1	0	1	0	1.00	1.50	1.50	2.50	2.50
	電子工程系智慧機器人組	5	1	0	1	0	1	0	1.00	1.50	1.50	2.50	2.50
	資訊工程系	8	0	0	0	0	0	0	1.00	2.00	2.00	3.00	3.00
	冷凍空調與能源系能源應用組	10	1	1	1	1	1	1	1.00	1.00	2.00	2.50	2.50
	冷凍空調與能源系環境控制組	8	1	1	1	1	1	1	1.00	1.00	2.00	2.50	2.50
電機與電子群資電類	人工智慧應用工程系	5	0	0	0	0	0	0	1.00	2.00	2.00	3.00	3.00
	電子工程系積體電路與系統應用組	4	0	1	0	1	0	1	1.00	1.50	1.50	2.50	2.50
	電子工程系網路多媒體暨遊戲機組	5	0	1	0	1	0	1	1.00	1.50	1.50	2.50	2.50
	電子工程系智慧機器人組	5	0	1	0	1	0	1	1.00	1.50	1.50	2.50	2.50
	資訊工程系	17	2	2	2	2	2	2	1.00	2.00	2.00	3.00	3.00
	冷凍空調與能源系能源應用組	2	0	0	0	0	0	0	1.00	1.00	2.00	2.50	2.50
	冷凍空調與能源系環境控制組	2	0	0	0	0	0	0	1.00	1.00	2.00	2.50	2.50
	工業工程與管理系	3	1	1	1	1	1	1	1.00	2.00	2.00	3.00	3.00
	資訊管理系	23	2	1	1	1	1	1	1.00	2.00	2.00	3.00	3.00
化工群	智慧自動化工程系	6	0	0	1	0	0	1	1.50	1.75	1.75	3.00	3.00
	人工智慧應用工程系	8	1	1	1	1	1	1	1.00	2.00	2.00	3.00	3.00
土木與建築群	化工與材料工程系	41	3	3	3	3	3	3	1.00	1.50	1.00	2.50	2.00
	景觀系	4	0	1	0	0	0	0	1.00	1.00	1.00	2.00	2.00
設計群	景觀系	5	0	0	1	1	0	0	1.00	1.00	1.00	2.00	2.00
	文化創意事業系	4	1	0	0	0	0	0	1.00	1.00	1.00	2.00	2.00
商業與管理群	資訊工程系	3	0	0	0	0	0	0	1.00	2.00	2.00	3.00	3.00
	工業工程與管理系	18	1	1	1	1	1	1	1.00	2.00	2.00	3.00	3.00
	企業管理系	17	2	2	2	2	2	2	1.00	1.00	1.00	2.00	2.00
	資訊管理系	8	2	1	1	1	1	1	1.00	2.00	2.00	3.00	3.00
	流通管理系	22	2	2	2	2	2	2	1.00	1.00	1.00	2.00	2.00
	休閒產業管理系	2	0	0	0	0	0	0	1.00	1.00	1.00	2.00	2.00
	應用英語系	2	0	0	0	0	0	0	1.00	1.00	1.00	2.00	2.00
	文化創意事業系	6	0	1	1	1	0	0	1.00	1.00	1.00	2.00	2.00
	人工智慧應用工程系	5	0	0	0	0	0	0	1.00	2.00	2.00	3.00	3.00
農業群	景觀系	5	1	0	0	0	1	1	1.00	1.00	1.00	2.00	2.00
	休閒產業管理系	2	0	0	0	0	0	0	1.00	1.00	1.00	2.00	2.00
外語群英語類	應用英語系	12	1	1	1	1	1	1	1.00	1.00	1.00	2.00	2.00
	文化創意事業系	4	0	0	0	0	1	1	1.00	1.00	1.00	2.00	2.00
餐旅群	休閒產業管理系	3	1	1	1	1	1	1	1.00	1.00	1.00	2.00	2.00

110 國立勤益科技大學 <https://www.ncut.edu.tw>

備註

1. 備有學生宿舍及為照顧低收入弱勢學生與通過評核愛心房東簽約提供免費床位。
2. 設有英文、服務學習之畢業門檻及相關輔導機制。各系另設有畢業門檻。實施方式詳見各系學分計畫表。
3. 大一英文課程採能力分級分班教學。
4. 本校111學年度學雜費收費標準尚未定案，謹提供110學年度日間部學雜費收費工業類新台幣27,029元、商業（管理）類新台幣23,466元、文法類新台幣23,100元。就學期間各學年度收費標準參酌教育部規定配合辦理。
5. 設有入學成績優異獎學金、學優獎學金、清寒學生獎助學金、社團服務績優獎學金、原住民獎助學金、生活助學金、緊急紓困助學金等獎助辦法。
6. 對經濟上有困難之學生，學校提供學雜費減免、大專校院弱勢學生助學計畫、學生就學貸款等多項協助措施。
7. 訂有「一貫修讀學、碩士學位辦法」，最快可於5年內取得學、碩士學位。
8. 本校設有轉系制度。
9. 本校電子、電機、機械、化材、資工、冷凍、流管、景觀、及智慧自動化工程系基於考量實務設備操作危險性與結果判斷之需要，學生須具備獨立操作能力及個人安全維護能力。
10. 本校化材系、景觀系及文創系部分課程須透過色彩判定實驗結果，因此需具相當視覺功能，以觀測辨識圖像或影像及顏色。

111 國立臺北護理健康大學 <https://www.ntunhs.edu.tw>

招生群(類)別	系科(組)、學程	一般生名額	外加名額						科目成績權重				
			原住民生	退伍軍人	僑生	境外科技人才子女	榮藏生	政府派外子女	國文	英文	數學	專業一	專業二
電機與電子群資電類	資訊管理系	13	1	1	1	1	1	1	1.00	1.00	1.00	2.00	2.00
	高齡健康照護系	5	0	0	0	0	0	0	1.50	1.50	1.00	2.50	2.50
商業與管理群	健康事業管理系	26	2	2	2	2	2	2	1.00	1.00	1.00	2.00	2.00
	資訊管理系	13	1	1	1	1	1	1	1.00	1.00	1.00	2.00	2.00
	休閒產業與健康促進系	3	0	0	0	0	0	0	1.00	2.00	1.00	2.50	2.50
	生死與健康心理諮商系	7	0	0	0	0	0	0	2.00	2.00	1.00	3.00	3.00
	護理系	35	4	4	4	4	4	4	1.00	2.00	1.00	2.50	2.50
衛生與護理類	高齡健康照護系	3	1	1	1	1	1	1	1.50	1.50	1.00	2.50	2.50
	語言治療與聽力學系	9	0	0	1	1	1	1	1.50	2.00	1.00	3.00	2.50
	運動保健系	3	1	1	1	1	1	1	1.00	1.00	1.00	2.00	2.00
	生死與健康心理諮商系	5	1	1	1	1	1	1	2.00	2.00	1.00	3.00	3.00
	高齡健康照護系	2	0	0	0	0	0	0	1.50	1.50	1.00	2.50	2.50
家政群幼保類	嬰幼兒保育系	21	1	1	1	1	1	1	1.25	1.00	1.00	2.00	2.25
	運動保健系	2	0	0	0	0	0	0	1.00	1.00	1.00	2.00	2.00
家政群生活應用類	休閒產業與健康促進系	3	0	0	0	0	0	0	1.00	2.00	1.00	2.50	2.50
	語言治療與聽力學系	11	1	1	0	0	0	0	1.50	2.00	1.00	3.00	2.50
	運動保健系	2	0	0	0	0	0	0	1.00	1.00	1.00	2.00	2.00
	生死與健康心理諮商系	7	0	0	0	0	0	0	2.00	2.00	1.00	3.00	3.00
餐旅群	休閒產業與健康促進系	4	1	1	1	1	1	1	1.00	2.00	1.00	2.50	2.50

備註

1. 修業4年，本校實施英語能力鑑定及服務課程，學生須符合相關辦法規定方可畢業。
2. 設有大學部12系及研究所13所，提供最佳升學及研究進路。
3. 本校位處台北市中心，臨近捷運站，學風鼎盛，生活便利。
4. 本校重視學生的生活資源，學生宿舍具有完善的現代化生活機能設備及冷氣，出入門禁採電腦刷卡，每間寢室均裝設電話及電腦網路線，可連接電腦網路系統。宿舍設有餐廳，提供各式膳食，消費金額皆訂於合理範圍，以照顧全校師生福利。並設有便利商店提供日常用品，生活所需一應俱全。
5. 本校重視學生的學習資源，針對各系所之專業領域特色，提供有完善的軟硬體設備。
6. 大學部每學期學雜費，每生約為26,240至 27,000元。生活上有需學生，本校提供各類獎、助學金及助學貸款。
7. 嬰幼兒保育系經教育部審認通過為「培育幼兒園教保員」系科，畢業後得予報考公私立幼兒園教保員甄試。
8. 休閒產業與健康促進系不含旅館管理及餐飲廚藝專業，主要培養具健康促進與危機處理能力的休閒旅遊專業人才。

112 國立高雄餐旅大學 <https://www.nkuht.edu.tw>

招生群(類)別	系科(組)、學程	一般生名額	外加名額						科目成績權重				
			原住民生	退伍軍人	僑生	境外科技人才子女	榮藏生	政府派外子女	國文	英文	數學	專業一	專業二
商業與管理群	餐旅暨會展行銷管理系	4	0	0	0	0	0	0	1.00	2.00	1.00	2.50	2.50
	休閒暨遊憩管理系	6	0	0	0	0	0	0	1.00	2.00	1.00	2.50	2.50
	應用英語系	2	0	0	0	0	0	0	1.00	2.00	1.00	2.50	2.50
食品群	烘焙管理系	2	0	0	0	0	0	0	1.00	1.00	1.00	2.00	2.00
	餐飲管理系	3	0	0	0	0	0	0	1.00	2.00	1.00	2.50	2.50
外語群英語類	餐旅暨會展行銷管理系	2	0	0	0	0	0	0	1.00	2.00	1.00	2.50	2.50
	休閒暨遊憩管理系	5	0	0	0	0	0	0	1.00	2.00	1.00	2.50	2.50
	應用英語系	6	1	1	1	1	0	0	1.00	2.00	1.00	2.50	2.50
	國際觀光學士學位學程	4	1	1	1	1	1	1	1.00	2.00	1.00	2.50	2.50
	國際廚藝學士學位學程	3	1	1	1	1	1	1	1.00	2.00	1.00	2.50	2.50
外語群日語類	餐飲管理系	1	0	0	0	0	0	0	1.00	2.00	1.00	2.50	2.50
	應用日語系	13	1	1	1	1	1	1	1.00	2.00	1.00	2.50	2.50
餐旅群	旅館管理系	28	2	2	2	2	2	2	1.00	2.00	1.00	2.50	2.50
	餐飲管理系	15	2	2	2	2	2	2	1.00	2.00	1.00	2.50	2.50
	餐旅暨會展行銷管理系	3	1	1	1	1	1	1	1.00	2.00	1.00	2.50	2.50
	旅運管理系	9	1	1	1	1	1	1	1.00	2.00	1.00	2.50	2.50
	航空暨運輸服務管理系	8	1	1	1	1	1	1	1.00	2.00	1.00	3.00	3.00
	休閒暨遊憩管理系	8	2	2	2	2	2	2	1.00	2.00	1.00	2.50	2.50

112 國立高雄餐旅大學 <https://www.nkuht.edu.tw>

招生群(類)別	系科(組)、學程	一般生名額	外加名額						科目成績權重				
			原住民生	退伍軍人	僑生	境外科技人才子女	蒙藏生	政府派外子女	國文	英文	數學	專業一	專業二
餐旅群	西餐廚藝系	1	1	1	1	1	1	1	1.00	1.00	1.00	2.00	2.00
	烘焙管理系	5	1	1	1	1	1	1	1.00	1.00	1.00	2.00	2.00
	中餐廚藝系	10	1	1	1	1	1	1	1.00	1.00	1.00	2.00	2.00
	應用英語系	1	0	0	0	0	1	1	1.00	2.00	1.00	2.50	2.50

備註

1. 新生依課程需求全部住校，遵守宿舍生活公約，宿舍全面冷氣套房(自購儲值卡)，配備網路，並由體育室實施勞作教育。
2. 為符合專業形象，學生需依儀儀規定穿著制服，髮色需為自然髮色，校內全面禁菸，請所有學生務必配合。
3. 採三明治式教學：(1) 畢業前實施校外參訪研習課程(必修、選修或無須修讀)，參訪費用與地點各系於當學期授課時討論決定或洽各系詢問。(2) 日間部四年制學生需至餐旅業界實習1年，實習期間，業界提供薪資。
4. 本校110學年度第1學期學雜費為新台幣24,139元，其餘代辦費另計；111學年度學雜費得視本校教學成本及教育部規定彈性調整，請參閱本校「學雜費收費標準專區」資訊。
5. 實習期間，每學期仍須繳交學費全額、雜費5分之4。
6. 基於產業特性須具備溝通互動、旅遊服務、食品安全，需具備口語表達、人際互動、溝通協調、情緒控管、良好體能及移動能力。
7. 本校國際學程專業科目採全英語教學。
8. 欲就讀本校應用日語系者建議於入學前通過日文檢定N4級。
9. 參閱各系畢業門檻

113 國立臺中科技大學 <https://www.nutc.edu.tw>

招生群(類)別	系科(組)、學程	一般生名額	外加名額						科目成績權重				
			原住民生	退伍軍人	僑生	境外科技人才子女	蒙藏生	政府派外子女	國文	英文	數學	專業一	專業二
機械群	智慧生產工程系	3	1	1	0	1	0	1	2.00	1.00	2.00	3.00	3.00
動力機械群	智慧生產工程系	2	1	0	1	0	1	0	2.00	1.00	2.00	3.00	3.00
電機與電子群電機類	人工智慧應用工程學士學位學程	3	0	0	1	1	1	1	1.00	2.00	2.00	3.00	3.00
	資訊工程系	4	0	1	0	1	0	0	1.00	2.00	2.00	3.00	3.00
電機與電子群資電類	多媒體設計系	6	1	1	1	0	1	0	1.00	2.00	1.00	2.00	3.00
	資訊工程系	11	1	1	1	1	2	2	1.00	2.00	2.00	3.00	3.00
	人工智慧應用工程學士學位學程	6	1	1	0	0	0	0	1.00	2.00	2.00	3.00	3.00
設計群	智慧生產工程系	5	0	1	1	1	1	1	2.00	1.00	2.00	3.00	3.00
	多媒體設計系	5	0	0	0	1	0	1	1.00	2.00	1.00	2.00	3.00
	室內設計系	7	1	1	1	1	1	1	1.00	1.00	1.00	2.00	2.00
	商業設計系	15	1	1	1	1	1	1	1.00	2.00	1.00	2.25	3.00
商業與管理群	應用中文系	3	1	0	0	0	1	0	2.00	1.00	1.00	2.50	2.50
	國際貿易與經營系	18	2	2	2	2	2	2	1.00	2.00	1.00	2.00	3.00
	財政稅務系	40	2	2	2	2	2	2	1.00	2.00	2.00	3.00	3.00
	財務金融系	40	2	2	2	2	2	2	1.00	1.00	1.00	2.00	2.00
	會計資訊系	31	2	2	2	2	2	2	1.00	1.00	1.00	2.00	2.00
	資訊管理系	10	1	1	1	1	1	1	1.00	1.00	1.25	3.00	2.25
	流通管理系	17	1	1	1	1	1	1	1.00	1.00	1.00	2.00	2.00
	應用統計系	14	1	1	1	1	1	1	1.00	1.00	1.00	2.00	2.00
	休閒事業經營系	4	0	1	0	0	1	0	1.00	1.00	1.00	2.00	2.00
	保險金融管理系	32	2	2	2	2	2	2	2.00	2.00	1.00	3.00	3.00
	企業管理系	12	1	1	1	1	1	1	2.00	2.00	1.00	3.00	3.00
	應用英語系	8	1	0	0	0	0	0	1.00	2.00	1.00	2.50	3.00
	應用日語系	11	1	1	1	1	1	1	1.00	2.00	1.00	2.00	3.00
	應用中文系	4	0	1	0	0	0	1	2.00	1.00	1.00	2.50	2.50
	護理系	5	1	1	1	1	1	1	1.00	1.00	1.00	2.00	2.00
	老人服務事業管理系	8	0	1	0	0	1	0	1.00	1.00	1.00	2.00	2.00
	人工智慧應用工程學士學位學程	3	0	0	0	0	0	0	1.00	2.00	2.00	3.00	3.00
資訊工程系	2	1	0	1	0	0	0	1.00	2.00	2.00	3.00	3.00	
衛生與護理類	護理系	22	1	1	1	1	1	1	1.00	1.00	1.00	2.00	2.00
	老人服務事業管理系	4	1	0	0	0	0	1	1.00	1.00	1.00	2.00	2.00
家政群幼保類	護理系	6	1	1	1	1	1	1	1.00	1.00	1.00	2.00	2.00
	老人服務事業管理系	3	0	0	1	1	0	0	1.00	1.00	1.00	2.00	2.00
家政群生活應用類	美容系	15	1	1	1	1	1	1	1.00	1.00	1.00	3.00	3.00
外語群英語類	國際貿易與經營系	5	0	0	0	0	0	0	1.00	2.00	1.00	2.00	3.00
	應用英語系	8	0	1	1	1	1	1	1.00	2.00	1.00	2.50	3.00
	應用中文系	3	0	0	1	1	0	0	2.00	1.00	1.00	2.50	2.50
外語群日語類	應用日語系	5	0	0	0	0	0	0	1.00	2.00	1.00	2.00	3.00
餐旅群	休閒事業經營系	4	1	0	1	1	0	1	1.00	1.00	1.00	2.00	2.00
藝術群影視類	商業設計系	1	0	0	0	0	0	0	1.00	2.00	1.00	2.25	3.00

113 國立臺中科技大學 <https://www.nutc.edu.tw>

備註

1. 四技修業4年
2. 本校實施學生英文能力畢業門檻，各系之標準以新生入學年度，本校語言中心公告為主。(網址<https://language.nutc.edu.tw/files/11-1033-4584.php>)
3. 國貿系、財稅系、財金系、會資系、資管系、資工系、應統系、企管系、保金系、應英系、應日系、應中系、媒體系、老服系、智產系等系，另設有語文能力及專業證照(或專題研究、校外實習、跨領域學程、志工服務、專業學習)畢業門檻，請參閱各系網頁公告
4. 除上述外，本校商設系、室設系、媒體系及美容系，學習內容尚包含色彩設計、影像設計等，須具備觀察及顏色辨識能力；休閒系、護理系、美容系及老服系須進行校外/業界實習，須具備獨立操作儀器或機具設備之能力
5. 本校備有男、女生宿舍，提供遠道學生申請
6. 對於經濟有困難之同學，本校提供獎助學金、急難救助金、失業清寒助學金等協助措施；查詢網址：<https://student.nutc.edu.tw/files/13-1004-1099.php?Lang=zh-tw>
7. 本校護理系、美容系、老服系等主要上課地點在民生校區
8. 110學年度學雜費收費標準：護理、美容、老服、商設、室設、媒體、資管、資工、智產及人工智慧學程等：新臺幣25,660元。其他各系：新臺幣21,520元 (<https://aca.nutc.edu.tw/bin/home.php>)

114 國立臺北商業大學 <https://www.ntub.edu.tw>

招生群(類)別	系科(組)、學程	一般生名額	外加名額					科目成績權重					
			原住民生	退伍軍人	僑生	境外科技人才子女	蒙藏生	政府派外子女	國文	英文	數學	專業一	專業二
機械群	創意科技與產品設計系(桃園校區)	3	0	0	0	0	0	0	1.00	1.00	1.00	2.00	2.00
	資訊管理系(臺北校區)	2	0	0	0	0	0	0	1.00	1.25	1.25	2.25	2.25
電機與電子群資電類	創意科技與產品設計系(桃園校區)	3	0	0	0	0	0	0	1.00	1.00	1.00	2.00	2.00
	商業設計管理系(桃園校區)	4	0	0	0	0	0	0	1.00	2.00	1.00	2.50	2.50
設計群	創意科技與產品設計系(桃園校區)	6	1	1	1	1	1	1	1.00	1.00	1.00	2.00	2.00
	數位多媒體設計系(桃園校區)	8	1	1	1	1	1	1	1.00	2.00	1.00	2.50	2.50
商業與管理群	會計資訊系(臺北校區)	14	1	1	1	1	1	1	1.00	1.50	2.00	2.50	3.00
	財務金融系(臺北校區)	9	1	1	1	1	1	1	1.00	1.25	1.25	2.25	2.25
	財政稅務系(臺北校區)	22	1	1	1	1	1	1	1.00	1.00	1.00	2.00	2.00
	國際商務系(臺北校區)	19	2	2	2	2	2	2	1.00	1.00	1.00	2.00	2.00
	企業管理系(臺北校區)	15	1	1	1	1	1	1	1.00	1.00	1.00	2.00	2.00
	資訊管理系(臺北校區)	8	1	1	1	1	1	1	1.00	1.25	1.25	2.25	2.25
	商業設計管理系(桃園校區)	4	1	1	1	1	1	1	1.00	2.00	1.00	2.50	2.50
	數位多媒體設計系(桃園校區)	6	0	0	0	0	0	0	1.00	2.00	1.00	2.50	2.50
外語群英語類	國際商務系(臺北校區)	3	0	0	0	0	0	0	1.00	1.00	1.00	2.00	2.00
	應用外語系(臺北校區)	8	1	1	1	1	1	1	1.00	2.00	1.00	3.00	2.50

備註

1. 四技修業4年，修業期滿成績合格者，授予學士學位。
2. 本校學費低廉，111學年度學雜費之繳納標準，本校將參酌教育部規定配合辦理。110學年度第1學期收費標準：學費新臺幣14,980元、雜費新臺幣6,540元(創新設計與經營學院雜費新臺幣10,800元)，本校學生於每學期註冊時需繳交「電腦及網路通訊使用費」住宿生新臺幣600元，非住宿生新臺幣400元。
3. 本校另提供助學貸款、減免學雜費辦法、入學成績優異學生獎勵實施要點及各類獎助學金。
4. 本校實施學生英語能力畢業門檻及就讀學系專業能力畢業門檻。
5. 大學加碩士只要念5年可獲得碩士學位：依本校訂定「修讀學、碩士學位規定」，鼓勵優秀學生留本校繼續就讀研究所，可申請預研生身份先行修讀研究所課程，考入本校碩士班後，達到連續學習及縮短修業年限之目的。
6. 會計資訊系、財務金融系、財政稅務系、國際商務系、企業管理系、資訊管理系及應用外語系位於本校臺北校區，除有多線公車往來，並近捷運善導寺站，距臺北車站步行約15分鐘，交通便利；創意科技與產品設計系、商業設計管理系及數位多媒體設計系位於桃園校區。
7. 本校臺北校區學生宿舍與校外單位合作設立，鄰近捷運南勢角站(地址：新北市中和區工專路36號6樓、12、13、14樓)；桃園校區宿舍位於校園內。兩校區宿舍設備齊全，可提供新生申請入住。

201 朝陽科技大學 <https://www.cyut.edu.tw>

招生群(類)別	系科(組)、學程	一般生名額	外加名額					科目成績權重					
			原住民生	退伍軍人	僑生	境外科技人才子女	蒙藏生	政府派外子女	國文	英文	數學	專業一	專業二
機械群	營建工程系	7	1	1	1	1	1	1	1.00	1.00	1.00	2.00	2.00
	工業工程與管理系	9	1	1	1	1	1	1	1.00	1.00	1.00	2.00	2.00
	環境工程與管理系	9	1	1	1	1	1	1	1.00	1.00	1.00	2.00	2.00
	工業設計系	5	1	1	1	1	1	1	1.00	1.50	1.50	2.50	2.50
	資訊工程系人工智慧組	3	0	0	0	0	0	0	1.00	1.00	1.00	2.00	2.00
	航空機械系	11	1	1	1	1	1	1	1.00	1.00	1.00	2.00	2.00
動力機械群	飛行與民航人員技術系	3	0	0	0	0	0	0	1.00	2.00	1.00	2.50	2.50
	航空機械系	13	1	1	1	1	1	1	1.00	1.00	1.00	2.00	2.00
電機與電子群電機類	環境工程與管理系	5	1	0	0	0	0	0	1.00	1.00	1.00	2.00	2.00
	資訊工程系資電工程組	4	1	0	0	0	0	0	1.00	1.00	1.00	2.00	2.00
	資訊與通訊系	9	1	1	1	1	1	1	1.00	1.50	1.50	2.50	2.50
	飛行與民航人員技術系	2	0	0	0	0	0	0	1.00	2.00	1.00	2.50	2.50
電機與電子群資電類	營建工程系	3	1	0	0	0	0	0	1.00	1.00	1.00	2.00	2.00
	資訊管理系資訊管理組	6	2	1	1	1	1	1	1.00	1.00	1.00	2.00	2.00
	資訊工程系資電工程組	6	1	1	1	1	1	1	1.00	1.00	1.00	2.00	2.00
	資訊工程系人工智慧組	3	1	1	1	1	1	1	1.00	1.00	1.00	2.00	2.00
	資訊與通訊系	6	1	1	1	1	1	1	1.00	1.50	1.50	2.50	2.50
化工群	應用化學系	3	1	1	1	1	1	1	1.00	1.00	1.00	2.00	2.00

201 朝陽科技大學 <https://www.cyut.edu.tw>

招生群(類)別	系科(組)、學程	一般生名額	外加名額						科目成績權重				
			原住民生	退伍軍人	僑生	境外科技人才子女	蒙藏生	政府派外子女	國文	英文	數學	專業一	專業二
土木與建築群	營建工程系	10	2	1	1	1	1	1	1.00	1.00	1.00	2.00	2.00
	建築系建築組	3	1	0	0	0	0	0	1.00	2.00	1.00	3.00	3.00
設計群	建築系建築組	6	1	1	1	1	1	1	1.00	2.00	1.00	3.00	3.00
	建築系室內設計組	9	2	1	1	1	1	1	1.00	2.00	1.00	3.00	3.00
	工業設計系	18	1	1	1	1	1	1	1.00	1.50	1.50	2.50	2.50
	視覺傳達設計系	24	3	3	3	3	3	3	1.50	1.50	1.00	2.00	3.00
	景觀及都市設計系	24	2	2	2	2	2	2	1.00	1.00	1.00	3.00	3.00
	傳播藝術系	16	1	1	1	1	1	1	1.00	1.00	1.00	2.00	2.00
	資訊管理系數位多媒體組	8	1	1	1	1	1	1	1.00	1.00	1.00	2.00	2.00
工程與管理類	工業工程與管理系	1	0	0	0	0	0	0	1.00	1.00	1.00	2.00	2.00
商業與管理群	財務金融系	44	4	4	4	4	4	4	1.00	1.00	1.00	2.00	2.00
	企業管理系	26	2	2	2	2	2	2	1.00	1.00	1.00	2.00	2.00
	保險金融管理系	29	2	2	2	2	2	2	1.00	1.00	1.00	2.00	2.00
	會計系	22	2	2	2	2	2	2	1.00	1.00	1.00	2.00	2.00
	休閒事業管理系	10	1	1	1	1	1	1	1.00	1.00	1.00	2.00	2.00
	行銷與流通管理系	13	1	1	1	1	1	1	1.00	1.00	1.00	2.00	2.00
	銀髮產業管理系	8	2	1	1	1	1	1	1.00	1.00	1.00	2.00	2.00
	工業工程與管理系	9	1	1	1	1	1	1	1.00	1.00	1.00	2.00	2.00
	環境工程與管理系	9	2	1	1	1	1	1	1.00	1.00	1.00	2.00	2.00
	應用英語系	6	1	1	1	1	1	1	1.00	2.00	1.00	2.50	2.50
	幼兒保育系	2	1	1	1	1	1	1	1.00	1.00	1.00	2.00	2.00
	社會工作系	7	1	1	1	1	1	1	2.00	1.00	1.00	2.50	2.50
	資訊管理系資訊管理組	16	2	1	1	1	1	1	1.00	1.00	1.00	2.00	2.00
	資訊管理系數位多媒體組	3	1	0	0	0	0	0	1.00	1.00	1.00	2.00	2.00
	資訊工程系人工智慧組	3	1	0	0	0	0	0	1.00	1.00	1.00	2.00	2.00
	家政群幼保類	飛行與民航人員技術系	6	1	1	1	1	1	1	1.00	2.00	1.00	2.50
銀髮產業管理系		5	1	1	1	1	1	1	1.00	1.00	1.00	2.00	2.00
幼兒保育系		23	1	1	1	1	1	1	1.00	1.00	1.00	2.00	2.00
社會工作系		8	0	0	0	0	0	0	2.00	1.00	1.00	2.50	2.50
家政群生活應用類	幼兒保育系	2	1	1	1	1	1	1	1.00	1.00	1.00	2.00	2.00
農業群	應用化學系	3	0	0	0	0	0	0	1.00	1.00	1.00	2.00	2.00
外語群英語類	企業管理系	5	1	1	1	1	1	1	1.00	1.00	1.00	2.00	2.00
	會計系	3	1	1	1	1	1	1	1.00	1.00	1.00	2.00	2.00
	休閒事業管理系	5	0	0	0	0	0	0	1.00	1.00	1.00	2.00	2.00
	行銷與流通管理系	11	1	1	1	1	1	1	1.00	1.00	1.00	2.00	2.00
	應用英語系	19	1	1	1	1	1	1	1.00	2.00	1.00	2.50	2.50
餐旅群	企業管理系	10	1	1	1	1	1	1	1.00	1.00	1.00	2.00	2.00
	保險金融管理系	10	2	1	1	1	1	1	1.00	1.00	1.00	2.00	2.00
	休閒事業管理系	6	1	1	1	1	1	1	1.00	1.00	1.00	2.00	2.00
	行銷與流通管理系	4	1	1	1	1	1	1	1.00	1.00	1.00	2.00	2.00
	銀髮產業管理系	8	1	0	0	0	0	0	1.00	1.00	1.00	2.00	2.00
	應用英語系	2	1	1	1	1	1	1	1.00	2.00	1.00	2.50	2.50
藝術群影視類	社會工作系	10	1	1	1	1	1	1	2.00	1.00	1.00	2.50	2.50
	傳播藝術系	8	1	1	1	1	1	1	1.00	1.00	1.00	2.00	2.00

備註

1. 本校榮登英國泰晤士高等教育THE 2021年全球最佳年輕大學排名 (Young University Rankings) 400+, 亞洲地區最佳大學排名 (Asia University Rankings) 400+, 全球新興經濟體大學排名 (Emerging Economies University Rankings) 500+, 世界大學影響力排名 (University Impact Rankings) 601-800, 全球電腦科學領域排名 (Computer Science Rankings) 601-800, 全球工程領域排名 (Engineering Rankings) 801-1000, 全球最佳大學排名 (World University Rankings) 1000+。
2. 本校備有男、女生宿舍, 須抽籤。
3. 本校修課規定及畢業條件請參考各系組課程規劃。
4. 本校幼兒保育系修畢教保專業知能課程學分且符合修課規則者, 方可取得教保員資格。
5. 本校航空機械系需進行實作、搬運器材且須具備辨色能力。大一至大四需於本校住宿, 暑假及平日晚間安排英文及其它專業課程。
6. 本校飛行與民航人員技術系依規定住校與參加菁英英語課程。
7. 本校應用化學系、建築系建築組及室內設計組、視覺傳達設計系、景觀及都市設計系及傳播藝術系, 有實習實作課程, 須具備繪圖設計、辨色能力、視力與聽力能力。

202 南臺科技大學 <https://www.stust.edu.tw>

招生群(類)別	系科(組)、學程	一般生名額	外加名額						科目成績權重				
			原住民生	退伍軍人	僑生	境外科技人才子女	蒙藏生	政府派外子女	國文	英文	數學	專業一	專業二
機械群	機械工程系自動化控制組	32	2	2	2	1	1	2	1.00	1.50	1.50	2.50	2.50
	機械工程系微米技術組	36	3	3	3	3	3	3	1.00	1.50	1.50	2.50	2.50
	機械工程系先進車輛組	1	1	1	2	2	1	1	1.00	1.50	1.50	2.50	2.50
	光電工程系	3	0	0	1	1	0	0	1.00	1.00	1.00	2.00	2.00
	化學工程與材料工程系	1	1	1	1	0	1	1	1.00	1.00	1.00	2.00	2.00
	工業管理與資訊系工業管理組	16	2	2	2	2	2	2	1.00	1.00	1.50	2.50	2.50

202 南臺科技大學 <https://www.stust.edu.tw>

招生群(類)別	系科(組)、學程	一般生名額	外加名額						科目成績權重				
			原住民生	退伍軍人	僑生	境外科技人才子女	蒙藏生	政府派外子女	國文	英文	數學	專業一	專業二
機械群	創新產品設計系	5	1	2	1	0	1	1	1.00	1.00	1.00	2.00	2.00
動力機械群	機械工程系自動化控制組	2	1	1	1	2	2	1	1.00	1.50	1.50	2.50	2.50
	機械工程系先進車輛組	4	2	2	1	1	2	2	1.00	1.50	1.50	2.50	2.50
	電子工程系	2	0	1	2	1	1	2	2.00	1.50	1.50	3.00	3.00
電機與電子群電機類	電機工程系控制與晶片組	10	1	1	1	1	1	1	1.00	1.50	1.50	2.50	2.50
	電機工程系生醫電子系統組	10	1	1	1	1	1	1	1.00	1.50	1.50	2.50	2.50
	電機工程系電能資訊組	13	2	2	2	2	2	2	1.00	1.50	1.50	2.50	2.50
	光電工程系	6	1	1	0	1	1	1	1.00	1.00	1.00	2.00	2.00
	電子工程系	10	2	1	1	1	2	1	2.00	1.50	1.50	3.00	3.00
	資訊工程系	7	1	2	1	1	1	2	1.00	1.00	1.00	2.00	2.00
電機與電子群資電類	電機工程系控制與晶片組	2	1	1	1	1	1	1	1.00	1.50	1.50	2.50	2.50
	電機工程系生醫電子系統組	2	1	1	1	1	1	1	1.00	1.50	1.50	2.50	2.50
	光電工程系	6	1	1	1	0	1	1	1.00	1.00	1.00	2.00	2.00
	電子工程系	16	2	2	1	2	1	1	2.00	1.50	1.50	3.00	3.00
	資訊工程系	35	2	1	2	1	2	1	1.00	1.00	1.00	2.00	2.00
	工業管理與資訊系電子商務組	7	0	1	1	0	0	1	1.00	1.00	1.00	2.50	2.50
	資訊管理系	12	1	1	2	2	1	1	1.00	1.00	1.00	2.00	2.00
化工群	多媒體與電腦娛樂科學系	4	1	1	1	1	1	1	1.00	1.00	1.00	2.00	2.00
	化學工程與材料工程系	3	1	1	0	1	0	1	1.00	1.00	1.00	2.00	2.00
設計群	生物與食品科技系	2	1	1	0	1	0	1	1.00	1.00	1.00	3.00	2.00
	資訊傳播系	24	1	1	0	1	1	1	1.50	1.50	1.00	2.50	2.50
	視覺傳達設計系商業設計組	2	1	1	1	1	1	1	2.00	2.00	1.00	3.00	3.00
	視覺傳達設計系動畫設計組	13	2	2	2	2	2	2	2.00	2.00	1.00	3.00	3.00
	視覺傳達設計系創意生活設計組	14	2	2	2	2	2	2	2.00	2.00	1.00	3.00	3.00
	多媒體與電腦娛樂科學系	10	1	1	1	1	1	1	1.00	1.00	1.00	2.00	2.00
	創新產品設計系	36	2	1	2	3	2	2	1.00	1.00	1.00	2.00	2.00
商業與管理群	流行音樂產業系	3	0	0	1	0	0	1	2.00	2.00	1.00	3.00	3.00
	資訊工程系	15	1	1	1	2	1	1	1.00	1.00	1.00	2.00	2.00
	工業管理與資訊系電子商務組	6	2	1	0	1	1	0	1.00	1.00	1.00	2.50	2.50
	資訊管理系	25	2	2	1	1	2	2	1.00	1.00	1.00	2.00	2.00
	企業管理系	30	2	2	1	1	1	1	1.00	1.50	1.50	2.00	3.00
	行銷與流通管理系	30	1	1	1	1	1	1	2.00	1.50	1.50	3.00	3.00
	休閒事業管理系	1	1	1	0	1	1	0	1.00	2.00	1.00	2.50	2.50
	餐旅管理系	1	0	1	1	1	1	1	1.50	1.00	1.00	3.00	3.00
	國際企業系	10	1	1	1	1	0	1	1.00	2.00	1.00	2.00	3.00
	財務金融系	25	2	2	1	1	2	1	1.00	1.50	1.50	2.00	3.00
	資訊傳播系	10	0	1	2	1	0	1	1.50	1.50	1.00	2.50	2.50
	流行音樂產業系	3	0	1	0	1	0	0	2.00	2.00	1.00	3.00	3.00
	應用英語系	1	0	1	1	1	1	1	1.00	1.00	1.00	2.00	2.00
	衛生與護理類	應用日語系	6	0	1	1	1	2	1	1.00	1.00	1.00	2.00
幼兒保育系		1	1	1	1	1	1	1	1.00	1.00	1.00	2.00	2.00
高齡福祉服務系		1	1	0	0	0	1	0	1.00	1.00	1.00	2.00	2.00
高齡福祉服務系		1	0	1	0	1	0	1	1.00	1.00	1.00	2.00	2.00
食品群	化學工程與材料工程系	1	0	0	1	1	1	0	1.00	1.00	1.00	2.00	2.00
	生物與食品科技系	2	1	1	1	0	1	1	1.00	1.00	1.00	3.00	2.00
家政群幼兒類	幼兒保育系	1	1	1	1	1	1	1.00	1.00	1.00	2.00	2.00	
家政群生活應用類	高齡福祉服務系	5	0	0	1	0	0	0	1.00	1.00	1.00	2.00	2.00
農業群	生物與食品科技系	2	0	0	1	1	1	0	1.00	1.00	1.00	3.00	2.00
外語群英語類	企業管理系	3	1	1	2	1	2	2	1.00	1.50	1.50	2.00	3.00
	行銷與流通管理系	3	1	1	1	1	1	1	2.00	1.50	1.50	3.00	3.00
	休閒事業管理系	1	1	0	1	0	1	1	1.00	2.00	1.00	2.50	2.50
	國際企業系	3	1	0	1	0	1	1	1.00	2.00	1.00	2.00	3.00
	財務金融系	2	1	1	2	2	1	2	1.00	1.50	1.50	2.00	3.00
	應用英語系	1	1	0	0	1	1	0	1.00	1.00	1.00	2.00	2.00
外語群日語類	國際企業系	3	0	1	0	1	1	0	1.00	2.00	1.00	2.00	3.00
	應用日語系	14	2	1	1	1	1	2	1.00	1.00	1.00	2.00	2.00
餐旅群	工業管理與資訊系電子商務組	5	0	0	1	1	1	1	1.00	1.00	1.00	2.50	2.50
	企業管理系	7	1	1	1	2	1	1	1.00	1.50	1.50	2.00	3.00
	行銷與流通管理系	4	1	1	1	1	1	1	2.00	1.50	1.50	3.00	3.00
	休閒事業管理系	1	0	1	1	1	0	1	1.00	2.00	1.00	2.50	2.50
	餐旅管理系	1	2	1	1	1	1	1	1.50	1.00	1.00	3.00	3.00
	應用英語系	1	1	1	1	0	0	1	1.00	1.00	1.00	2.00	2.00
藝術群影視類	應用日語系	10	1	1	1	1	0	0	1.00	1.00	1.00	2.00	2.00
	資訊傳播系	10	2	1	1	1	2	1	1.50	1.50	1.00	2.50	2.50
	流行音樂產業系	4	1	0	0	0	1	0	2.00	2.00	1.00	3.00	3.00

202 南臺科技大學 <https://www.stust.edu.tw>

備註

1. 修業4年。
2. 本校於台南市中心，距台南火車站約3.5公里。距大橋火車站步行約5分鐘，台南市公車21路入校。高速公路下永康交流道後約4公里可直達本校。
3. 台南地區產業多，鄰近台南科學園區及台南科學工業園區，提供多元實習及就業機會。
4. 進入休閒事業管理系及餐旅管理系就讀之學生須訂作招待及服務服裝以配合實習。且休閒系須取得領隊或導遊證照1張及專業證照1張；餐旅系須配合校外實習，且須取得餐旅系認可之餐旅相關證照2張；兩系皆須赴業界實習至少6個月。
5. 本校實施外語檢定為畢業門檻。
6. 報名化學工程與材料工程系、生物與食品科技系者因課程需要，學生須具備操作儀器、配置藥劑、使用顯微鏡、色彩判定、移動身軀遠離危險之能力。數位設計學院之系因課程內容包含理論及實作，須具備繪圖設計/視覺設計/色彩判定能力。
7. 報名流行音樂產業系者，專修作曲、演唱、演奏與錄音者，須另繳專修指導費\$11,200元，為2-5人小班教學，實際上課人數由任課老師訂之；且部分實務課程，如演唱會實務、畢業製作、專題等相關製作費用（如租借場地、錄音後製、服裝道具、印刷宣傳等），學生須依規模自負支出費用不等。
8. 本校提供就學貸款、獎助學金、減免學雜費之申請及工讀機會。
9. 2020年Cheers雜誌公布企業最愛大學生，本校榮獲全國技專院校第6名。

203 崑山科技大學 <https://www.ksu.edu.tw>

招生群(類)別	系科(組)、學程	一般生名額	外加名額						科目成績權重				
			原住民生	退伍軍人	僑生	境外科技人才子女	蒙藏生	政府派外子女	國文	英文	數學	專業一	專業二
機械群	機械工程系	5	2	2	2	2	2	2	1.00	1.00	1.00	2.00	2.00
	機械工程系智慧製造組	4	1	1	1	1	1	1	1.00	1.00	1.00	2.00	2.00
	機械工程系智慧車輛組	1	0	0	0	0	0	0	1.00	1.00	1.00	2.00	2.00
	電機工程系	2	0	0	0	0	0	0	2.00	1.50	1.50	3.00	3.00
	電機工程系自動化電控組	2	0	0	0	0	0	0	2.00	1.50	1.50	3.00	3.00
	電子工程系	2	0	0	0	0	0	0	2.00	1.00	2.00	3.00	3.00
	環境工程系	2	1	1	1	1	1	1	2.00	1.00	2.00	3.00	3.00
	環境工程系綠色科技與管理組	1	0	0	0	0	0	0	2.00	1.00	2.00	3.00	3.00
	材料工程系	1	1	1	1	1	1	1	2.00	1.50	1.50	3.00	3.00
	資訊工程系人工智慧應用組	3	0	0	0	0	0	0	1.00	1.00	1.00	3.00	3.00
智慧機器人工程系	3	1	0	0	0	0	0	2.00	1.00	2.00	3.00	3.00	
資訊管理系	5	1	1	1	1	1	1	1.00	1.00	1.00	3.00	3.00	
動力機械群	機械工程系	2	0	0	0	0	0	0	1.00	1.00	1.00	2.00	2.00
	機械工程系智慧製造組	1	0	0	0	0	0	0	1.00	1.00	1.00	2.00	2.00
	機械工程系智慧車輛組	3	1	1	1	1	1	1	1.00	1.00	1.00	2.00	2.00
電機與電子群電機類	電機工程系	6	2	2	2	2	2	2	2.00	1.50	1.50	3.00	3.00
	電機工程系自動化電控組	2	1	1	1	1	1	1	2.00	1.50	1.50	3.00	3.00
	電子工程系	2	0	0	0	0	0	0	2.00	1.00	2.00	3.00	3.00
	環境工程系	2	0	0	0	0	0	0	2.00	1.00	2.00	3.00	3.00
	資訊工程系	1	0	0	0	0	0	0	1.00	1.00	1.00	3.00	3.00
	智慧機器人工程系	3	0	1	0	0	1	0	2.00	1.00	2.00	3.00	3.00
	休閒遊憩與運動管理系	4	1	0	0	0	0	0	1.00	1.00	1.00	2.00	2.00
電機與電子群資電類	電機工程系	4	0	0	0	0	0	0	2.00	1.50	1.50	3.00	3.00
	電機工程系自動化電控組	1	0	0	0	0	0	0	2.00	1.50	1.50	3.00	3.00
	電子工程系	3	1	1	1	1	1	1	2.00	1.00	2.00	3.00	3.00
	環境工程系綠色科技與管理組	1	1	1	1	1	1	1	2.00	1.00	2.00	3.00	3.00
	資訊工程系	2	1	1	1	1	1	1	1.00	1.00	1.00	3.00	3.00
	資訊工程系人工智慧應用組	2	1	1	1	1	1	1	1.00	1.00	1.00	3.00	3.00
	智慧機器人工程系	2	0	0	1	1	0	1	2.00	1.00	2.00	3.00	3.00
	資訊管理系	2	0	0	0	0	0	0	1.00	1.00	1.00	3.00	3.00
	資訊傳播系	2	0	0	0	0	0	0	2.00	1.00	1.00	3.00	3.00
化工群	材料工程系	1	0	0	0	0	0	0	2.00	1.50	1.50	3.00	3.00
土木與建築群	環境工程系綠色科技與管理組	2	0	0	0	0	0	0	2.00	1.00	2.00	3.00	3.00
	材料工程系	1	0	0	0	0	0	0	2.00	1.50	1.50	3.00	3.00
	房地產開發與管理系	1	0	0	0	0	0	0	2.00	1.50	1.50	3.00	3.00
設計群	空間設計系	6	1	0	0	0	0	0	1.50	1.00	1.00	2.50	2.00
	資訊工程系	2	0	0	0	0	0	0	1.00	1.00	1.00	3.00	3.00
	電腦與遊戲發展科學學士學位學程	2	0	0	0	0	0	0	2.00	1.50	1.50	3.00	3.00
	視覺傳達設計系	18	3	3	3	3	3	3	1.00	1.00	1.00	3.00	3.00
	空間設計系	6	1	2	2	2	2	2	1.50	1.00	1.00	2.50	2.00
	公共關係暨廣告系	3	1	1	1	1	1	1	1.50	1.00	1.00	2.50	2.00
	視訊傳播設計系	6	1	1	1	1	1	1	1.00	1.00	1.00	3.00	3.00
	資訊傳播系	2	0	0	0	0	0	0	2.00	1.00	1.00	3.00	3.00
	幼兒保育系	1	0	0	0	0	0	0	1.00	1.00	1.00	2.00	3.00
商業與管理群	資訊工程系人工智慧應用組	1	0	0	0	0	0	0	1.00	1.00	1.00	3.00	3.00
	電腦與遊戲發展科學學士學位學程	2	0	0	0	0	0	0	2.00	1.50	1.50	3.00	3.00
	企業管理系	2	1	1	1	1	1	1	1.00	1.00	1.00	2.00	2.00
	金融管理系	2	1	1	1	1	1	1	2.00	1.50	1.50	3.00	3.00
	房地產開發與管理系	1	1	1	1	1	1	1	2.00	1.50	1.50	3.00	3.00
	資訊管理系	1	0	0	0	0	0	0	1.00	1.00	1.00	3.00	3.00
	公共關係暨廣告系	4	0	1	1	0	0	1	1.50	1.00	1.00	2.50	2.00
資訊傳播系	2	1	1	1	1	1	1	2.00	1.00	1.00	3.00	3.00	

203 崑山科技大學 <https://www.ksu.edu.tw>

招生群(類)別	系科(組)、學程	一般生名額	外加名額					科目成績權重					
			原住民生	退伍軍人	僑生	境外科技人才子女	榮藏生	政府派外子女	國文	英文	數學	專業一	專業二
商業與管理群	旅遊文化系	2	0	0	0	1	1	1	1.00	1.00	1.00	3.00	3.00
衛生與護理類	環境工程系	1	0	0	0	0	0	0	2.00	1.00	2.00	3.00	3.00
食品群	樂齡生活產業管理學士學位學程	2	0	0	0	0	0	0	2.00	1.50	1.50	3.00	3.00
家政群幼保類	幼兒保育系	4	1	1	0	0	0	0	1.00	1.00	1.00	2.00	3.00
家政群生活應用類	時尚展演事業學士學位學程	5	1	1	1	1	1	1	1.00	1.00	1.00	2.00	2.00
	樂齡生活產業管理學士學位學程	2	0	0	0	0	0	0	2.00	1.50	1.50	3.00	3.00
農業群	旅遊文化系	3	1	0	0	0	0	0	1.00	1.00	1.00	3.00	3.00
外語群英語類	企業管理系	1	0	0	0	0	0	0	1.00	1.00	1.00	2.00	2.00
	房地產開發與管理系	1	0	0	0	0	0	0	2.00	1.50	1.50	3.00	3.00
	幼兒保育系	1	0	0	1	1	1	1	1.00	1.00	1.00	2.00	3.00
餐旅群	企業管理系	1	0	0	0	0	0	0	1.00	1.00	1.00	2.00	2.00
	金融管理系	1	0	0	0	0	0	0	2.00	1.50	1.50	3.00	3.00
	休閒遊憩與運動管理系	5	0	1	1	1	1	1	1.00	1.00	1.00	2.00	2.00
	餐飲管理及廚藝系	18	3	3	3	3	3	3	2.00	2.00	1.00	3.00	3.00
	旅遊文化系	3	0	1	1	0	0	0	1.00	1.00	1.00	3.00	3.00
海事群	樂齡生活產業管理學士學位學程	2	1	1	1	1	1	1	2.00	1.50	1.50	3.00	3.00
	機械工程系	1	0	0	0	0	0	0	1.00	1.00	1.00	2.00	2.00
藝術群影視類	電腦與遊戲發展科學學士學位學程	2	1	1	1	1	1	1	2.00	1.50	1.50	3.00	3.00
	公共關係暨廣告系	2	1	0	0	1	1	0	1.50	1.00	1.00	2.50	2.00
	視訊傳播設計系	6	1	1	1	1	1	1	1.00	1.00	1.00	3.00	3.00

備註

- 榮獲教育部高等教育深耕計畫，補助學生海外、國際交流與學習、實習、校內外競賽、語文學習、考取證照、弱勢助學、創業等，每位學生平均受益，連續4年私立科大第一。
- 居大臺南中心位置，毗鄰高速公路大灣、臺南交流道、臺南及永康火車站、高鐵站，市公車可直達，交通便利，生活機能完備。
- 教學設備新穎完善，教室皆設置空調，並提供e化教學。
- 現有男女生宿舍共5棟，2257張床位，皆為冷氣房，宿舍公共設施完善，隨時連接網路。
- 建置自造者空間(maker space)、創新創意產品實作中心、工業4.0、3D列印、4D動感平台、產品開發，深化跨領域人才培育，提升學生多元的技術與視野。
- 設立類產線基地及工廠，模擬業界工作環境，提供學生學習使用，以提高學生就業競爭力。
- 辦理新生入學前免費暑期英文夏令營，強化新生英文能力。
- 每年派遣百名交換學生前往海外國際名校學習，提升學生專業知識領域及語言能力。
- 每年提撥近億元獎助學金，受惠學生約1萬人次。
- 本校對於經濟有困難之學生，除提供急難救助金外，尚有校內獎助學金、工讀機會、就學貸款、學雜費減免等，凡符合資格者皆可申請。
- 歷年師生累計獲金馬獎10座，金鐘獎13座，全國第一。
- 紅點設計獎2020年全球獲獎數排名，本校榮獲亞太區14名，全國私校第一。
- 畢業生平均考取3張以上證照。

204 嘉藥學校財團法人嘉南藥理大學 <https://www.cnu.edu.tw>

招生群(類)別	系科(組)、學程	一般生名額	外加名額					科目成績權重					
			原住民生	退伍軍人	僑生	境外科技人才子女	榮藏生	政府派外子女	國文	英文	數學	專業一	專業二
機械群	資訊管理系	3	0	0	0	0	0	0	2.00	1.50	1.50	3.00	3.00
	職業安全衛生系	7	1	1	1	1	1	1	2.00	1.50	1.50	3.00	3.00
	環境工程與科學系環境應用組	8	2	2	2	2	2	2	1.00	1.00	1.00	2.00	2.00
動力機械群	環境工程與科學系環境應用組	3	0	0	0	0	0	0	1.00	1.00	1.00	2.00	2.00
	公共安全及消防系	4	0	0	0	0	0	0	2.00	1.50	1.50	3.00	3.00
電機與電子群電機類	環境工程與科學系環境應用組	3	0	0	0	0	0	0	1.00	1.00	1.00	2.00	2.00
	公共安全及消防系	4	1	1	1	1	1	1	2.00	1.50	1.50	3.00	3.00
電機與電子群資電類	資訊管理系	5	1	1	1	1	1	1	2.00	1.50	1.50	3.00	3.00
	多媒體與遊戲發展系	3	1	1	0	0	1	1	2.00	1.50	1.50	3.00	3.00
	環境工程與科學系環境科技組	2	2	2	2	2	2	2	1.00	1.00	1.00	2.00	2.00
化工群	食藥產業暨檢測科技系	2	0	0	0	0	0	0	1.00	1.00	1.00	2.00	2.00
	環境工程與科學系環境科技組	3	0	0	0	0	0	0	1.00	1.00	1.00	2.00	2.00
土木與建築群	職業安全衛生系	6	1	1	1	1	1	1	2.00	1.50	1.50	3.00	3.00
	公共安全及消防系	4	1	1	1	1	1	1	2.00	1.50	1.50	3.00	3.00
設計群	多媒體與遊戲發展系	3	1	0	2	1	0	0	2.00	1.50	1.50	3.00	3.00
商業與管理群	化粧品應用與管理系	6	0	1	0	0	0	0	2.00	2.00	1.00	3.00	3.00
	藥粧生技產業學士學位學程	8	1	1	1	1	1	1	1.00	1.00	1.00	2.00	2.00
	資訊管理系	4	1	1	1	1	1	1	2.00	1.50	1.50	3.00	3.00
	多媒體與遊戲發展系	2	0	1	0	1	1	1	2.00	1.50	1.50	3.00	3.00
	社會工作系	5	1	1	1	1	1	1	2.00	1.00	1.00	3.00	3.00
	應用外語系應用日文組	3	0	0	0	0	0	0	2.00	2.00	1.00	3.00	3.00
	嬰幼兒保育系	1	0	0	0	0	0	0	1.00	1.00	1.00	2.00	2.00
	環境資源管理系	4	1	1	1	1	1	1	2.00	1.50	1.50	3.00	3.00
	休閒保健管理系	8	2	2	2	2	2	2	2.00	2.00	1.00	3.00	3.00
	觀光事業管理系	2	0	0	0	0	0	0	1.00	1.00	1.00	2.00	2.00
	運動管理系	4	1	1	1	1	1	1	2.00	2.00	1.00	3.00	3.00
醫務管理系	10	1	1	1	1	1	1	2.00	2.00	1.00	3.00	3.00	

204 嘉藥學校財團法人嘉南藥理大學 <https://www.cnu.edu.tw>

招生群(類)別	系科(組)、學程	一般生名額	外加名額					科目成績權重					
			原住民生	退伍軍人	僑生	境外科技人才子女	蒙藏生	政府派外子女	國文	英文	數學	專業一	專業二
商業與管理群	高齡福祉養生管理系	3	0	0	0	0	0	0	1.00	1.00	1.00	2.00	2.00
衛生與護理類	藥學系	7	5	5	5	5	5	5	1.00	1.00	1.00	2.00	2.00
	食藥產業暨檢測科技系	8	1	1	1	1	1	1	1.00	1.00	1.00	2.00	2.00
	化粧品應用與管理系	6	0	1	0	0	0	0	2.00	2.00	1.00	3.00	3.00
	藥粧生技產業學士學位學程	5	1	1	1	1	1	1	1.00	1.00	1.00	2.00	2.00
	保健營養系	6	1	1	1	1	1	1	1.00	1.00	1.00	2.00	2.00
	環境工程與科學系環境科技組	2	0	0	0	0	0	0	1.00	1.00	1.00	2.00	2.00
	休閒保健管理系	2	0	0	0	0	0	0	2.00	2.00	1.00	3.00	3.00
食品群	醫務管理系	9	1	1	1	1	1	1	2.00	2.00	1.00	3.00	3.00
	食藥產業暨檢測科技系	4	1	1	1	1	1	1	1.00	1.00	1.00	2.00	2.00
	食品科技系	14	1	1	1	1	1	1	1.00	1.00	1.00	2.00	2.00
	保健營養系	5	1	1	1	1	1	1	1.00	1.00	1.00	2.00	2.00
家政群幼保類	餐旅管理系	6	1	1	1	1	1	1	1.00	1.00	1.00	2.00	2.00
	社會工作系	5	1	1	1	1	1	1	2.00	1.00	1.00	3.00	3.00
	嬰幼兒保育系	10	2	2	2	2	2	2	1.00	1.00	1.00	2.00	2.00
家政群生活應用類	高齡福祉養生管理系	3	0	0	0	0	0	0	1.00	1.00	1.00	2.00	2.00
	化粧品應用與管理系	11	3	1	3	3	3	3	2.00	2.00	1.00	3.00	3.00
	生活應用與保健系	2	0	0	0	0	0	0	1.00	1.00	1.00	3.00	3.00
農業群	環境資源管理系	2	1	1	1	1	1	1	2.00	1.50	1.50	3.00	3.00
	環境資源管理系	5	0	0	0	0	0	0	2.00	1.50	1.50	3.00	3.00
外語群英語類	嬰幼兒保育系	1	0	0	0	0	0	0	1.00	1.00	1.00	2.00	2.00
	應用外語系應用英文組	3	1	0	1	1	0	1	2.00	2.00	1.00	3.00	3.00
外語群日語類	應用外語系應用日文組	6	0	0	1	1	0	1	2.00	2.00	1.00	3.00	3.00
	應用外語系應用英文組	3	0	0	0	0	0	0	2.00	2.00	1.00	3.00	3.00
	社會工作系	5	1	1	1	1	1	1	2.00	1.00	1.00	3.00	3.00
餐旅群	應用外語系應用日文組	3	1	1	0	0	1	0	2.00	2.00	1.00	3.00	3.00
	應用外語系應用英文組	2	0	1	0	0	1	0	2.00	2.00	1.00	3.00	3.00
	食品科技系	10	2	2	2	2	2	2	1.00	1.00	1.00	2.00	2.00
	保健營養系	10	1	1	1	1	1	1	1.00	1.00	1.00	2.00	2.00
	生活應用與保健系	4	1	1	1	1	1	1	1.00	1.00	1.00	3.00	3.00
	餐旅管理系	24	2	2	2	2	2	2	1.00	1.00	1.00	2.00	2.00
	觀光事業管理系	12	2	2	2	2	2	2	1.00	1.00	1.00	2.00	2.00
	休閒保健管理系	4	0	0	0	0	0	0	2.00	2.00	1.00	3.00	3.00
	運動管理系	4	1	1	1	1	1	1	2.00	2.00	1.00	3.00	3.00
	醫務管理系	6	1	1	1	1	1	1	2.00	2.00	1.00	3.00	3.00
	高齡福祉養生管理系	5	1	1	1	1	1	1	1.00	1.00	1.00	2.00	2.00

備註

- 本校設有五大學院21個系及1個學位學，辦學優良，各有特色，屢獲肯定。
- 四年制修業年限四年(藥學系自107學年度起修業年限五年)。修業期滿成績及格者，授予學士學位。
- 本校緊鄰台一線省道，近86號東西快速道路並連接國道及高鐵站交通便利，並有T-Bike公共自行車站，以及開往返台南、高雄與保安火車站之公車。
- 校園廣闊，環境幽雅，設備新穎齊全。學校宿舍共計11棟4,992床，可充分提供學生住宿，內部空間寬敞、溫馨和諧，房型多樣。寢室配有冷氣、網路、WiFi無線上網等現代設備，採磁卡式門禁系統管理，以維護住宿安全。
- 學校提供多元的美食餐飲，嘉藥商場聯手打造優質美食廣場，有85°C、四海遊龍等20多個美食店家及3家全家超商，生活機能便利又完善。
- 各類就學協助方案，學雜費減免、低收入戶、中低收入戶住宿費補助、各類助學金補助、申請優秀學生入學獎勵、學生急難助學金等。
- 辨色力異常者不宜報名藥學系。

205 樹德科技大學 <https://www.stu.edu.tw>

招生群(類)別	系科(組)、學程	一般生名額	外加名額					科目成績權重					
			原住民生	退伍軍人	僑生	境外科技人才子女	蒙藏生	政府派外子女	國文	英文	數學	專業一	專業二
機械群	流通管理系	1	0	0	0	0	0	0	2.00	1.00	1.00	3.00	3.00
	電腦與通訊系	5	0	0	0	0	0	0	2.00	1.00	1.00	3.00	3.00
	生活產品設計系	2	0	1	0	0	0	0	1.00	1.00	1.00	2.00	2.00
電機與電子群電機類	電腦與通訊系	12	0	0	0	0	0	0	2.00	1.00	1.00	3.00	3.00
	資訊工程系	13	0	0	0	0	0	0	2.00	1.00	1.00	3.00	3.00
電機與電子群資電類	電腦與通訊系	20	2	2	2	2	2	2	2.00	1.00	1.00	3.00	3.00
	資訊工程系	20	1	1	1	1	1	1	2.00	1.00	1.00	3.00	3.00
	資訊管理系	1	0	0	0	0	0	0	2.00	1.00	1.00	3.00	3.00
	動畫與遊戲設計系	1	1	2	1	2	2	2	1.00	1.00	1.00	2.00	2.00
土木與建築群	室內設計系	9	0	1	0	1	0	0	1.00	1.00	1.00	2.00	2.00
	行銷管理系	2	0	0	0	0	0	0	2.00	1.00	1.00	3.00	3.00
設計群	會展行銷與活動管理系	1	0	0	0	0	0	0	2.00	1.00	1.00	3.00	3.00
	資訊管理系	1	0	0	0	0	0	0	2.00	1.00	1.00	3.00	3.00
	動畫與遊戲設計系	3	1	0	1	0	0	0	1.00	1.00	1.00	2.00	2.00
	電子競技與電腦娛樂科學系	1	1	1	1	1	1	1	1.00	1.00	1.00	2.00	2.00
	生活產品設計系	3	1	1	1	1	1	1	1.00	1.00	1.00	2.00	2.00

205 樹德科技大學 <https://www.stu.edu.tw>

招生群(類)別	系科(組)、學程	一般生名額	外加名額						科目成績權重				
			原住民生	退伍軍人	僑生	境外科技人才子女	蒙藏生	政府派外子女	國文	英文	數學	專業一	專業二
設計群	流行設計系	3	0	0	0	0	0	0	1.00	1.00	1.00	2.00	2.00
	視覺傳達設計系	6	1	1	1	1	1	1	1.00	1.00	1.00	2.00	2.00
	室內設計系	9	2	1	2	1	2	2	1.00	1.00	1.00	2.00	2.00
	藝術管理與藝術經紀系	1	1	0	0	1	1	1	1.00	1.00	1.00	2.00	2.00
商業與管理群	行銷管理系	6	1	2	2	2	2	2	2.00	1.00	1.00	3.00	3.00
	流通管理系	7	1	1	1	1	1	1	2.00	1.00	1.00	3.00	3.00
	企業管理系	1	1	1	1	1	1	1	2.00	1.00	1.00	3.00	3.00
	金融管理系	10	2	2	2	2	2	2	2.00	1.00	1.00	3.00	3.00
	會展行銷與活動管理系	2	2	2	2	2	2	2	2.00	1.00	1.00	3.00	3.00
	應用外語系	1	0	0	0	0	0	0	1.00	1.00	1.00	2.00	2.00
	社會工作學士學位學程	1	1	1	0	0	0	0	1.00	1.00	1.00	3.00	3.00
	資訊工程系	8	1	1	1	1	1	1	2.00	1.00	1.00	3.00	3.00
	資訊管理系	1	1	1	1	1	1	1	2.00	1.00	1.00	3.00	3.00
	動畫與遊戲設計系	3	0	0	0	0	0	0	1.00	1.00	1.00	2.00	2.00
	電子競技與電腦娛樂科學系	1	0	0	0	0	0	0	1.00	1.00	1.00	2.00	2.00
	視覺傳達設計系	4	1	1	1	1	1	1	1.00	1.00	1.00	2.00	2.00
	藝術管理與藝術經紀系	1	0	1	1	0	0	0	1.00	1.00	1.00	2.00	2.00
食品群	餐旅與烘焙管理系	1	0	0	0	0	0	0	2.00	1.00	1.00	3.00	3.00
家政群幼保類	兒童與家庭服務系	1	1	0	1	0	1	1	1.00	1.00	1.00	3.00	3.00
	社會工作學士學位學程	1	0	0	1	0	1	1	1.00	1.00	1.00	3.00	3.00
家政群生活應用類	休閒與觀光管理系	1	0	0	0	0	0	0	2.00	1.00	1.00	3.00	3.00
	餐旅與烘焙管理系	1	0	0	0	0	0	0	2.00	1.00	1.00	3.00	3.00
	企業管理系	2	0	0	0	0	0	0	2.00	1.00	1.00	3.00	3.00
	兒童與家庭服務系	1	0	0	0	0	0	0	1.00	1.00	1.00	3.00	3.00
	生活產品設計系	1	1	0	1	1	1	1	1.00	1.00	1.00	2.00	2.00
	流行設計系	8	2	2	2	2	2	0	1.00	1.00	1.00	2.00	2.00
	美髮設計與經營學士學位學程	8	1	1	1	1	1	1	1.00	1.00	1.00	2.00	2.00
	視覺傳達設計系	2	0	0	0	0	0	0	1.00	1.00	1.00	2.00	2.00
	室內設計系	2	0	0	0	0	0	0	1.00	1.00	1.00	2.00	2.00
	藝術管理與藝術經紀系	1	0	0	0	0	0	0	1.00	1.00	1.00	2.00	2.00
外語群英語類	應用外語系	1	1	1	1	1	1	1	1.00	1.00	1.00	2.00	2.00
餐旅群	行銷管理系	7	1	0	0	0	0	0	2.00	1.00	1.00	3.00	3.00
	流通管理系	4	1	1	1	1	1	1	2.00	1.00	1.00	3.00	3.00
	休閒與觀光管理系	2	1	1	1	1	1	1	2.00	1.00	1.00	3.00	3.00
	餐旅與烘焙管理系	2	1	1	1	1	1	1	2.00	1.00	1.00	3.00	3.00
	企業管理系	2	1	1	1	1	1	1	2.00	1.00	1.00	3.00	3.00
	金融管理系	2	0	0	0	0	0	0	2.00	1.00	1.00	3.00	3.00
	會展行銷與活動管理系	2	0	0	0	0	0	0	2.00	1.00	1.00	3.00	3.00
	應用外語系	2	0	0	0	0	0	0	1.00	1.00	1.00	2.00	2.00
	兒童與家庭服務系	1	0	1	0	1	0	0	1.00	1.00	1.00	3.00	3.00
	社會工作學士學位學程	1	0	0	0	1	0	0	1.00	1.00	1.00	3.00	3.00
電子競技與電腦娛樂科學系	1	0	0	0	0	0	0	1.00	1.00	1.00	2.00	2.00	

備註

1. 修業年限以4年為原則。
2. 就讀本校「兒童與家庭服務系」之學生，只要修畢規定之「幼兒園教保員」學分，畢業即具備幼兒園教保員資格，並可參與公立幼兒園教保員甄試。
3. 本校特色：
 - (1) 本校位於高雄學園「燕巢大學城」首站，由國道10、國道1、國道3、大眾運輸等，均可輕鬆直抵校園內。由國道10號快速道路下【13燕巢】交流道後，往里港方向行駛3分鐘即可抵達本校。搭乘高雄捷運可於「都會公園站」下車轉乘高雄客運97路公車，或「加昌站」下車後轉乘高雄市港都客運7路公車；於高鐵-左營站下車後，轉乘義大客運E04【燕巢學園快線】或E03【燕巢快線】；另還有高雄客運E09、E10、多條路線校車以及與高雄市政府交通局合作「計程車共乘服務」等大眾運輸，提供便捷安全的交通服務抵達本校。
 - (2) 男女學生宿舍共5棟，宿舍內網路、冷氣、自助洗衣、餐廳、7-11便利商店等各項生活設施一應俱全。
 - (3) 本入學管道設有「入學績優獎學金」供優秀新生申請，詳情請參閱本校網頁。
 - (4) 每年提供新臺幣千萬之獎助學金、急難救助金等供學生申請。詳閱請至本校學生事務處生活輔導組網頁。

206 龍華科技大學 <https://www.lhu.edu.tw>

招生群(類)別	系科(組)、學程	一般生名額	外加名額						科目成績權重				
			原住民生	退伍軍人	僑生	境外科技人才子女	蒙藏生	政府派外子女	國文	英文	數學	專業一	專業二
機械群	機械工程系	34	3	3	3	3	3	3	1.00	1.00	1.00	2.00	2.00
	化工與材料工程系	12	1	1	1	1	1	1	1.00	1.00	1.00	2.00	2.00
	電子工程系	5	1	0	0	0	0	0	1.00	1.00	1.00	2.00	2.00
	資訊網路工程系	3	0	0	0	0	0	0	1.00	1.00	1.00	2.00	2.00
	工業管理系	13	1	1	1	1	1	1	1.00	1.00	1.00	2.00	2.00
動力機械群	機械工程系	8	1	1	1	1	1	1	1.00	1.00	1.00	2.00	2.00
電機與電子群電機類	電機工程系	15	3	2	2	2	2	2	1.00	1.00	1.00	2.00	2.00
	電子工程系	5	1	1	1	1	1	1	1.00	1.00	1.00	2.00	2.00
	資訊網路工程系	5	1	1	1	1	1	1	1.00	1.00	1.00	2.00	2.00

206 龍華科技大學 <https://www.lhu.edu.tw>

招生群(類)別	系科(組)、學程	一般生名額	外加名額					科目成績權重					
			原住民生	退伍軍人	僑生	境外科技人才子女	蒙藏生	政府派外子女	國文	英文	數學	專業一	專業二
電機與電子群資電類	化工與材料工程系	5	1	1	1	1	1	1	1.00	1.00	1.00	2.00	2.00
	電機工程系	6	1	1	1	1	1	1	1.00	1.00	1.00	2.00	2.00
	電子工程系	14	2	2	2	2	2	2	1.00	1.00	1.00	2.00	2.00
	資訊網路工程系	15	3	2	2	2	2	2	1.00	1.00	1.00	2.00	2.00
	資訊管理系	6	1	1	1	1	1	1	1.00	1.00	1.00	2.00	2.00
	多媒體與遊戲發展科學系	12	1	1	1	1	1	1	1.00	1.00	1.00	2.00	2.00
化工群	化工與材料工程系	5	0	0	0	0	0	0	1.00	1.00	1.00	2.00	2.00
設計群	多媒體與遊戲發展科學系	12	1	1	1	1	1	1	1.00	1.00	1.00	2.00	2.00
	文化創意與數位媒體設計系	24	2	2	2	2	2	2	1.00	1.00	1.00	2.00	2.00
商業與管理群	國際企業系	20	1	1	1	1	1	1	1.00	1.00	1.00	2.00	2.00
	財務金融系	23	2	2	2	2	2	2	1.00	1.00	1.00	2.00	2.00
	企業管理系	13	1	1	1	1	1	1	1.00	1.00	1.00	2.00	2.00
	資訊管理系	6	2	1	1	1	1	1	1.00	1.00	1.00	2.00	2.00
	工業管理系	6	1	1	1	1	1	1	1.00	1.00	1.00	2.00	2.00
	應用外語系	8	1	1	1	1	1	1	1.00	1.00	1.00	2.00	2.00
	多媒體與遊戲發展科學系	8	1	1	1	1	1	1	1.00	1.00	1.00	2.00	2.00
	觀光休閒系	5	0	0	0	0	0	0	1.00	1.00	1.00	2.00	2.00
家政群生活應用類	文化創意與數位媒體設計系	5	1	1	1	1	1	1	1.00	1.00	1.00	2.00	2.00
	文化創意與數位媒體設計系	2	0	0	0	0	0	0	1.00	1.00	1.00	2.00	2.00
外語群英語類	國際企業系	5	1	1	1	1	1	1	1.00	1.00	1.00	2.00	2.00
	財務金融系	3	0	0	0	0	0	0	1.00	1.00	1.00	2.00	2.00
	應用外語系	12	1	1	1	1	1	1	1.00	1.00	1.00	2.00	2.00
餐旅群	企業管理系	10	1	1	1	1	1	1	1.00	1.00	1.00	2.00	2.00
	應用外語系	7	0	0	0	0	0	0	1.00	1.00	1.00	2.00	2.00
	觀光休閒系	18	2	2	2	2	2	2	1.00	1.00	1.00	2.00	2.00

備註

- 2001年獲教育部核定改名為龍華科技大學，為北部地區第一所私立科技大學。
- 2006-2017年獲教育部教學卓越學校，累計獎勵金達6億6185萬元，台中以北僅次於台北科技大學，北區私立科大第一。
- 2012-2017年獲教育部部定「高教深耕計畫」，台中以北唯一入選之私立科技大學。
- 2018-2021年獲教育部核定「高等教育深耕計畫」，共獲補助4億6,782萬元，為台中以北唯一連續4年獲得補助補助金額超過1億元之私立科大。
- 2021年10月104人力銀行公佈之資訊彙整顯示，本校大學部畢業生平均薪資4萬7314元，高於全國私立大學畢業生之平均薪資。
- 2021年本校各學制新生註冊率高達95.26%，辦學績效優異。
- 2021年cheers雜誌企業最愛大學調查，本校為全國私立科大第一。
- 2021年遠見雜誌企業最愛大學生調查，本校為全國私立科大第一。
- 2021年cheers雜誌全國大學校長互評「大學辦學績效成長TOP20學校」，本校蟬聯私立科大第一名，排行僅次台科大、北科大。

207 輔英科技大學 <https://www.fy.edu.tw>

招生群(類)別	系科(組)、學程	一般生名額	外加名額					科目成績權重					
			原住民生	退伍軍人	僑生	境外科技人才子女	蒙藏生	政府派外子女	國文	英文	數學	專業一	專業二
機械群	環境工程與科學系	9	1	1	1	1	1	1	1.00	1.00	1.00	2.00	2.00
	職業安全衛生系	2	1	0	0	1	0	0	1.00	1.00	1.00	2.00	2.00
動力機械群	環境工程與科學系	13	1	1	1	1	1	1	1.00	1.00	1.00	2.00	2.00
電機與電子群電機類	職業安全衛生系	4	0	1	0	0	1	0	1.00	1.00	1.00	2.00	2.00
	環境工程與科學系	5	0	0	0	0	0	0	1.00	1.00	1.00	2.00	2.00
	應用化學及材料科學系	2	0	0	0	0	0	0	1.00	1.00	1.00	2.00	2.00
	生物科技系	4	0	0	0	0	0	0	1.00	1.00	1.00	2.00	2.00
電機與電子群資電類	職業安全衛生系	4	0	0	1	0	0	1	1.00	1.00	1.00	2.00	2.00
	資訊科技與管理系	5	1	1	1	1	1	1	1.00	1.00	1.00	2.00	2.00
化工群	應用化學及材料科學系	7	1	1	1	1	1	1	1.00	1.00	1.00	2.00	2.00
設計群	健康美容系	2	0	0	0	0	0	0	1.00	1.00	1.00	2.00	2.00
工程與管理類	資訊科技與管理系	3	0	0	0	0	0	0	1.00	1.00	1.00	2.00	2.00
商業與管理群	健康事業管理系	4	1	0	1	1	1	1	1.00	1.00	1.00	2.00	2.50
	應用外語系	3	0	0	0	0	0	0	1.00	2.00	1.00	2.50	2.50
	資訊科技與管理系	3	0	0	0	0	0	0	1.00	1.00	1.00	2.00	2.00
	幼兒保育暨產業系	1	0	0	0	0	0	0	1.00	1.00	1.00	2.00	2.00
衛生與護理類	護理系	13	6	4	4	4	4	4	1.00	2.00	1.00	2.00	3.00
	健康事業管理系	6	0	1	0	0	0	0	1.00	1.00	1.00	2.00	2.50
	高齡及長期照護事業系	8	1	2	2	2	2	2	1.00	1.00	1.00	2.00	2.00
	物理治療系	7	1	1	1	1	1	1	1.00	1.00	1.00	2.00	2.00
	保健營養系	6	1	1	0	1	1	1	1.00	1.00	1.00	2.00	2.00
食品群	生物科技系	5	1	1	1	0	0	1	1.00	1.00	1.00	2.00	2.00
	保健營養系	6	0	0	1	1	0	1	1.00	1.00	1.00	2.00	2.00
家政群幼保類	幼兒保育暨產業系	12	1	1	1	1	1	1	1.00	1.00	1.00	2.00	2.00
	高齡及長期照護事業系	4	1	0	0	0	0	0	1.00	1.00	1.00	2.00	2.00
家政群生活應用類	健康美容系	5	1	1	1	1	1	1	1.00	1.00	1.00	2.00	2.00

207 輔英科技大學 <https://www.fy.edu.tw>

招生群(類)別	系科(組)、學程	一般生名額	外加名額						科目成績權重				
			原住民生	退伍軍人	僑生	境外科技人才子女	蒙藏生	政府派外子女	國文	英文	數學	專業一	專業二
農業群	生物科技系	4	0	0	0	1	1	0	1.00	1.00	1.00	2.00	2.00
	物理治療系	3	0	0	0	0	0	0	1.00	1.00	1.00	2.00	2.00
外語群英語類	應用外語系	5	1	1	1	1	1	1	1.00	2.00	1.00	2.50	2.50
	護理系	3	3	0	0	0	0	0	1.00	2.00	1.00	2.00	3.00
餐旅群	高齡及長期照護事業系	4	0	0	0	0	0	0	1.00	1.00	1.00	2.00	2.00
	保健營養系	13	1	1	1	0	1	0	1.00	1.00	1.00	2.00	2.00
	健康美容系	3	1	1	1	1	1	1	1.00	1.00	1.00	2.00	2.00
	休閒與遊憩事業管理系	13	2	2	2	2	2	2	1.00	1.00	1.00	2.00	2.00
	應用外語系	5	0	0	0	0	0	0	1.00	2.00	1.00	2.50	2.50
	應用化學及材料科學系	2	0	0	0	0	0	0	1.00	1.00	1.00	2.00	2.00
	幼兒保育暨產業系	2	0	0	0	0	0	0	1.00	1.00	1.00	2.00	2.00

備註

- 卓越的辦學績效：榮獲教育部與勞動部多項補助，金額達1億元以上。
- 獨特的健康優勢：全國科技大學唯一設有附設醫院，曾榮獲世界網路大學醫護類科技大學第1名。更設有體育暨健康促進中心、高齡全程照顧人才培育中心與老化及疾病預防研究中心，提供師生身心靈健康促進教學、學習及體驗。
- 不設限的第二專業學習：對於轉系、輔系、雙主修、跨領域學分學程等多不設限；並設有專業證照考試數位自學中心等各項軟硬體設備，協助學生進行考照訓練。
- 學生畢業即就業：醫護國考證照通過率均超過全國考照率，護理師通過率達8成以上，109年度全國營養師高考榜首、營養師國考榮獲全國第7名。109年度畢業生升學就業率高達91.11%，且109年度調查企業對本校畢業生任用滿意度亦高達94.60%。
- 注重學生國際視野培養：每年由校方補助機構實習費、交通費及保險費，選派優秀學生至海外實習。
- 提供優厚獎勵金：每年編列約3千萬元的獎助學金，獎補助優秀、清寒與弱勢學生。

208 明新科技大學 <https://www.must.edu.tw>

招生群(類)別	系科(組)、學程	一般生名額	外加名額						科目成績權重				
			原住民生	退伍軍人	僑生	境外科技人才子女	蒙藏生	政府派外子女	國文	英文	數學	專業一	專業二
機械群	應用材料科技系	2	0	0	0	0	0	0	2.00	1.50	1.50	3.00	3.00
	半導體與光電科技系	2	0	0	0	0	0	0	2.00	1.50	1.50	3.00	3.00
	機械工程系	8	2	2	2	2	2	2	2.00	1.50	1.50	3.00	3.00
	資訊工程系	2	0	0	0	0	0	0	2.00	1.50	1.50	3.00	3.00
	工業工程與管理系	6	0	0	0	0	0	0	1.00	1.00	1.00	2.00	2.00
動力機械群	電機工程系	3	0	0	0	0	0	0	2.00	1.50	1.50	3.00	3.00
	電子工程系	1	0	0	0	0	0	0	2.00	1.00	2.00	3.00	3.00
	機械工程系	1	0	0	0	0	0	0	2.00	1.50	1.50	3.00	3.00
電機與電子群電機類	電機工程系	15	1	1	1	1	1	1	2.00	1.50	1.50	3.00	3.00
	電子工程系	1	0	0	0	0	0	0	2.00	1.00	2.00	3.00	3.00
	半導體與光電科技系	3	1	1	1	1	1	1	2.00	1.50	1.50	3.00	3.00
電機與電子群資電類	財務金融系智慧理財組	1	0	0	0	0	0	0	2.00	1.50	1.50	3.00	3.00
	電機工程系	8	1	1	1	1	1	1	2.00	1.50	1.50	3.00	3.00
	電子工程系	1	1	1	1	1	1	1	2.00	1.00	2.00	3.00	3.00
	應用材料科技系	1	1	1	1	1	1	1	2.00	1.50	1.50	3.00	3.00
	半導體與光電科技系	3	0	0	0	0	0	0	2.00	1.50	1.50	3.00	3.00
	土木工程與環境資源管理系	2	1	1	1	1	1	1	2.00	1.00	1.00	3.00	3.00
	資訊工程系	6	2	2	2	2	2	2	2.00	1.50	1.50	3.00	3.00
	工業工程與管理系	3	0	0	0	0	0	0	1.00	1.00	1.00	2.00	2.00
	資訊管理系	11	2	1	1	1	1	1	2.00	1.50	1.50	3.00	3.00
	財務金融系智慧理財組	1	0	0	0	0	0	0	2.00	1.50	1.50	3.00	3.00
化工群	多媒體與遊戲發展系	1	1	1	1	1	1	1	1.00	1.00	1.00	2.00	2.00
	應用材料科技系	2	0	0	0	0	0	0	2.00	1.50	1.50	3.00	3.00
土木與建築群	土木工程與環境資源管理系	2	0	0	0	0	0	0	2.00	1.00	1.00	3.00	3.00
	土木工程與環境資源管理系	6	0	0	0	0	0	0	2.00	1.00	1.00	3.00	3.00
設計群	行銷與流通管理系	2	0	0	0	0	0	0	1.00	1.00	1.00	2.00	2.00
	財務金融系創意行銷組	1	0	0	0	0	0	0	2.00	1.50	1.50	3.00	3.00
	時尚造型與設計系	2	0	0	0	0	0	0	2.00	1.00	1.00	3.00	3.00
	多媒體與遊戲發展系	1	0	0	0	0	0	0	1.00	1.00	1.00	2.00	2.00
	資訊工程系	3	0	0	0	0	0	0	2.00	1.50	1.50	3.00	3.00
商業與管理群	工業工程與管理系	3	2	2	2	2	2	2	1.00	1.00	1.00	2.00	2.00
	資訊管理系	11	2	1	1	1	1	1	2.00	1.50	1.50	3.00	3.00
	行銷與流通管理系	13	2	2	2	2	2	2	1.00	1.00	1.00	2.00	2.00
	企業管理系	17	2	2	2	2	2	2	2.00	2.00	1.00	3.00	3.00
	財務金融系創意行銷組	2	1	1	1	1	1	1	2.00	1.50	1.50	3.00	3.00
	財務金融系智慧理財組	4	1	1	1	1	1	1	2.00	1.50	1.50	3.00	3.00
	旅館管理與廚藝創意系	3	0	0	0	0	0	0	1.00	1.00	1.00	2.00	2.00
	休閒事業管理系	1	0	0	0	0	0	0	2.00	2.00	1.00	3.00	3.00
	樂齡服務產業管理系	1	0	0	0	0	0	0	1.00	1.00	1.00	2.00	2.00
	應用外語系	1	0	0	0	0	0	0	1.00	1.00	1.00	2.00	2.00

208 明新科技大學 <https://www.must.edu.tw>

招生群(類)別	系科(組)、學程	一般生名額	外加名額						科目成績權重				
			原住民生	退伍軍人	僑生	境外科技人才子女	蒙藏生	政府派外子女	國文	英文	數學	專業一	專業二
商業與管理群	運動事業管理系	1	0	0	0	0	0	0	1.00	1.00	1.00	2.00	2.00
	時尚造型與設計系	2	1	1	1	1	1	1	2.00	1.00	1.00	3.00	3.00
	多媒體與遊戲發展系	1	0	0	0	0	0	0	1.00	1.00	1.00	2.00	2.00
家政群幼保類	幼兒保育系	25	3	3	3	3	3	3	2.00	1.00	1.00	2.50	2.50
	樂齡服務產業管理系	1	1	1	1	1	1	1	1.00	1.00	1.00	2.00	2.00
家政群生活應用類	幼兒保育系	3	0	0	0	0	0	0	2.00	1.00	1.00	2.50	2.50
	時尚造型與設計系	2	0	0	0	0	0	0	2.00	1.00	1.00	3.00	3.00
農業群	休閒事業管理系	1	0	0	0	0	0	0	2.00	2.00	1.00	3.00	3.00
	企業管理系	2	0	0	0	0	0	0	2.00	2.00	1.00	3.00	3.00
外語群英語類	財務金融系創意行銷組	1	0	0	0	0	0	0	2.00	1.50	1.50	3.00	3.00
	旅館管理與廚藝創意系	2	0	0	0	0	0	0	1.00	1.00	1.00	2.00	2.00
	幼兒保育系	2	0	0	0	0	0	0	2.00	1.00	1.00	2.50	2.50
	應用外語系	1	1	1	1	1	1	1	1.00	1.00	1.00	2.00	2.00
外語群日語類	應用外語系	1	0	0	0	0	0	0	1.00	1.00	1.00	2.00	2.00
餐旅群	行銷與流通管理系	2	0	0	0	0	0	0	1.00	1.00	1.00	2.00	2.00
	企業管理系	5	0	0	0	0	0	0	2.00	2.00	1.00	3.00	3.00
	旅館管理與廚藝創意系	6	2	2	2	2	2	2	1.00	1.00	1.00	2.00	2.00
	休閒事業管理系	1	2	2	2	2	2	2	2.00	2.00	1.00	3.00	3.00
	樂齡服務產業管理系	1	0	0	0	0	0	0	1.00	1.00	1.00	2.00	2.00
	運動事業管理系	1	2	2	2	2	2	2	1.00	1.00	1.00	2.00	2.00
藝術群影視類	運動事業管理系	1	0	0	0	0	0	0	1.00	1.00	1.00	2.00	2.00

備註

- 位於縱貫公路旁，佔地32公頃，交通便利，鄰近新竹工業區及科學園區，提供畢業生多元之工作機會與管道。本校距新竹科學園區八公里，至新豐火車站步行僅約十分鐘距離，鐵路及公路交通皆四通八達。
- 為落實本校發展特色、強化本校學生畢業後之就業競爭力，訂有學生基本能力與畢業門檻實施辦法。
- 學校教學資源及概況：
 - 現有專任教師三百多人，師資陣容堅強。
 - 教學儀器設備完善，教室備有多媒體播放設備及冷氣空調。
- 提供清寒學生學雜費減免、各式獎學金、工讀、急難補助等。
- 各院系提供校外實習機會，經面試錄取後可在業界進行實務實習。
- 服務產業學院各系校外實習為必修課程。
- 諮商輔導暨職涯發展中心設有資源教室及輔導人員，提供身心障礙學生有關生活、課業、生涯及心理諮詢輔導之服務。
- 提供E化宿舍，目的在培養同學樸實、獨立自主的個性，住校生活採自治制，以學生幹部服務同學，輔導教官負責安全及生活輔導，讓學生可安心學習與成長。
- 自111學年度起，三系更名，分別為「半導體與光電科技系」（原光電工程系）；「應用材料科技系」（原化學工程與材料科技系）；「運動事業管理系」（原運動管理系）。

209 弘光科技大學 <https://www.hk.edu.tw>

招生群(類)別	系科(組)、學程	一般生名額	外加名額						科目成績權重				
			原住民生	退伍軍人	僑生	境外科技人才子女	蒙藏生	政府派外子女	國文	英文	數學	專業一	專業二
機械群	環境與安全衛生工程系環境工程組	2	0	0	0	0	0	0	1.00	1.00	1.00	2.00	2.00
	環境與安全衛生工程系綠色科技組	2	0	0	0	0	0	0	1.00	1.00	1.00	2.00	2.00
	環境與安全衛生工程系職業安全衛生組	2	0	0	0	0	0	0	1.00	1.00	1.00	2.00	2.00
	生物醫學工程系	7	0	0	0	0	0	0	1.00	1.00	1.00	2.00	2.00
電機與電子群電機類	智慧科技應用系	4	1	1	1	1	1	1	1.00	1.00	1.00	2.00	2.00
	環境與安全衛生工程系綠色科技組	3	2	1	1	1	1	1	1.00	1.00	1.00	2.00	2.00
電機與電子群資電類	環境與安全衛生工程系綠色科技組	3	0	0	0	0	0	0	1.00	1.00	1.00	2.00	2.00
	智慧科技應用系	8	1	1	1	1	1	1	1.00	1.00	1.00	2.00	2.00
	生物醫學工程系	6	1	1	1	1	1	1	1.00	1.00	1.00	2.00	2.00
化工群	環境與安全衛生工程系環境工程組	2	0	0	0	0	0	0	1.00	1.00	1.00	2.00	2.00
土木與建築群	文化創意產業系	4	1	1	1	1	1	1	1.00	1.00	1.00	2.00	2.00
	環境與安全衛生工程系職業安全衛生組	2	2	1	1	1	1	1	1.00	1.00	1.00	2.00	2.00
	環境與安全衛生工程系環境工程組	2	2	1	1	1	1	1	1.00	1.00	1.00	2.00	2.00
設計群	文化創意產業系	7	0	0	0	0	0	0	1.00	1.00	1.00	2.00	2.00
	動物保健系	2	0	0	0	0	0	0	1.00	1.00	1.00	2.00	2.00
商業與管理群	老人福利與長期照顧事業系	4	1	1	1	1	1	1	1.00	1.00	1.00	2.00	2.00
	健康事業管理系	8	0	0	0	0	0	0	1.00	1.00	1.00	2.00	2.00
	文化創意產業系	7	1	1	1	1	1	1	1.00	1.00	1.00	2.00	2.00
	國際溝通英語系	2	0	0	0	0	0	0	1.00	1.00	1.00	2.00	2.00
	多媒體遊戲發展與應用系	1	1	1	1	1	1	1	1.00	1.00	1.00	2.00	2.00
	智慧科技應用系	4	0	0	0	0	0	0	1.00	1.00	1.00	2.00	2.00
衛生與護理類	護理系	2	4	4	4	4	4	4	1.00	1.00	1.00	2.00	2.00
	物理治療系	7	1	1	1	1	1	1	1.00	1.00	1.00	2.00	2.00
	營養系	5	0	0	0	0	0	0	1.00	1.00	1.00	2.00	2.00
	語言治療與聽力學系	2	0	0	0	0	0	0	1.00	1.00	1.00	2.00	2.00
	健康事業管理系	3	1	1	1	1	1	1	1.00	1.00	1.00	2.00	2.00

209 弘光科技大學 <https://www.hk.edu.tw>

招生群(類)別	系科(組)、學程	一般生名額	外加名額						科目成績權重				
			原住民生	退伍軍人	僑生	境外科技人才子女	榮藏生	政府派外子女	國文	英文	數學	專業一	專業二
衛生與護理類	生物醫學工程系	3	1	1	1	1	1	1	1.00	1.00	1.00	2.00	2.00
食品群	營養系	4	1	1	1	1	1	1	1.00	1.00	1.00	2.00	2.00
	食品科技系食品科技組	8	1	1	1	1	1	1	1.00	1.00	1.00	2.00	2.00
	食品科技系烘焙科技組	6	1	1	1	1	1	1	1.00	1.00	1.00	2.00	2.00
	物理治療系	2	0	0	0	0	0	0	1.00	1.00	1.00	2.00	2.00
家政群幼保類	老人福利與長期照顧事業系	4	1	1	1	1	1	1	1.00	1.00	1.00	2.00	2.00
	幼兒保育系	14	0	0	0	0	0	0	1.00	1.00	1.00	2.00	2.00
家政群生活應用類	動物保健系	2	0	0	0	0	0	0	1.00	1.00	1.00	2.00	2.00
	老人福利與長期照顧事業系	4	0	0	0	0	0	0	1.00	1.00	1.00	2.00	2.00
	化妝品應用系	20	2	2	2	2	2	2	1.00	1.00	1.00	2.00	2.00
	美髮造型設計系	11	1	1	1	1	1	1	1.00	1.00	1.00	2.00	2.00
	幼兒保育系	3	1	1	1	1	1	1	1.00	1.00	1.00	2.00	2.00
農業群	動物保健系	3	1	1	1	1	1	1	1.00	1.00	1.00	2.00	2.00
	環境與安全衛生工程系職業安全衛生組	2	0	0	0	0	0	0	1.00	1.00	1.00	2.00	2.00
外語群英語類	物理治療系	2	1	1	1	1	1	1	1.00	1.00	1.00	2.00	2.00
	語言治療與聽力學系	6	1	1	1	1	1	1	1.00	1.00	1.00	2.00	2.00
	幼兒保育系	3	1	1	1	1	1	1	1.00	1.00	1.00	2.00	2.00
	國際溝通英語系	5	1	1	1	1	1	1	1.00	1.00	1.00	2.00	2.00
餐旅群	營養系	4	1	1	1	1	1	1	1.00	1.00	1.00	2.00	2.00
	健康事業管理系	7	1	1	1	1	1	1	1.00	1.00	1.00	2.00	2.00
	食品科技系烘焙科技組	7	1	1	1	1	1	1	1.00	1.00	1.00	2.00	2.00
	餐旅管理系	3	3	3	3	3	3	3	1.00	1.00	1.00	3.00	3.00
	運動休閒系	1	1	1	1	1	1	1	1.00	1.00	1.00	2.00	2.00
	國際溝通英語系	2	0	0	0	0	0	0	1.00	1.00	1.00	2.00	2.00
	多媒體遊戲發展與應用系	1	0	0	0	0	0	0	1.00	1.00	1.00	2.00	2.00
藝術群影視類	多媒體遊戲發展與應用系	2	1	1	1	1	1	1	1.00	1.00	1.00	2.00	2.00

備註

- 四技修業年限4年，修業期滿成績及格者，授予學士學位。
- 110學年度學雜費收費標準約為每學期46,027~55,537元之間，依所就讀系別收費，各代辦費另計。
- 本校位於交通便利之臺灣大道，近國道3號交流道，距沙鹿火車站約10分鐘車程，至臺中火車站中市區公車(300-310路)可搭乘。由高鐵臺中站可搭乘161路公車至臺中榮總(東海大學站)或轉乘臺中捷運綠線至市政府站下車，再搭市區公車至本校。
- 校內設有男、女宿舍，以日間部新生優先申請。目前弘光與靜宜大學共同開發大沙鹿租屋網租屋平台，校園週邊經本校實施安全評核暨房屋安全評鑑並簽訂校外協議及登錄宿舍，提供7千餘床服務賃居生。
- 本校設有美食街、7-11便利商店及學生實習餐廳(弘櫻館、弘茶館、弘磨坊、中西式餐點與麵食、滷味、素食、飲料等；另設有複合式餐飲)、紅師父烘焙食品實習工廠及營養系學生自辦之團體膳食等多元選擇。
- 幼兒保育系已獲教育部核定為培育合格教保員專業學系。
- 教育部自107年度起推動「高等教育深耕計畫」，期望大學培育出各級各類多元優質人才，協助大學依其定位發展多元特色，進而帶動國家整體的幸福與繁榮。本校於近四年(107-110年)獲得4億6,313萬元補助，補助金額排名為中部私立科大第一。
- 智慧科技應用系原為資訊工程系；動物保健系原為動物保健學士學位學程。

210 健行科技大學 <https://www.uch.edu.tw>

招生群(類)別	系科(組)、學程	一般生名額	外加名額						科目成績權重				
			原住民生	退伍軍人	僑生	境外科技人才子女	榮藏生	政府派外子女	國文	英文	數學	專業一	專業二
機械群	車輛工程系	6	0	0	0	0	0	0	1.00	1.00	1.00	2.00	2.00
	機械工程系	1	2	2	2	2	2	2	1.00	1.00	1.00	2.00	2.00
	工業管理系	2	0	0	0	0	0	0	1.00	1.00	1.00	2.00	2.00
	電機工程系	1	0	0	0	0	0	0	1.00	1.00	1.00	2.00	2.00
動力機械群	土木工程系	1	0	0	0	0	0	0	1.00	1.00	1.00	2.00	2.00
	車輛工程系	20	3	3	3	3	3	3	1.00	1.00	1.00	2.00	2.00
	機械工程系	1	0	0	0	0	0	0	1.00	1.00	1.00	2.00	2.00
	工業管理系	3	1	1	1	1	1	1	1.00	1.00	1.00	2.00	2.00
電機與電子群電機類	財務金融系投資理財組	2	0	0	0	0	0	0	1.00	1.00	1.00	2.00	2.00
	機械工程系	1	0	0	0	0	0	0	1.00	1.00	1.00	2.00	2.00
	電子工程系	1	0	0	0	0	0	0	1.00	1.00	1.00	2.00	2.00
電機與電子群資電類	電機工程系	36	3	3	3	3	3	3	1.00	1.00	1.00	2.00	2.00
	土木工程系	1	0	0	0	0	0	0	1.00	1.00	1.00	2.00	2.00
	應用空間資訊系	2	0	0	0	0	0	0	1.00	1.00	1.00	2.00	2.00
	數位多媒體設計系	6	0	0	0	0	0	0	1.00	1.00	1.00	2.00	2.00
	財務金融系投資理財組	2	0	0	0	0	0	0	1.00	1.00	1.00	2.00	2.00
	資訊管理系	12	0	0	0	0	0	0	1.00	1.00	1.00	2.00	2.00
	資訊工程系	18	3	3	3	3	3	3	1.00	1.00	1.00	2.00	2.00
	電子工程系	12	2	2	2	2	2	2	1.00	1.00	1.00	2.00	2.00
電機工程系	1	0	0	0	0	0	0	1.00	1.00	1.00	2.00	2.00	
土木與建築群	土木工程系	6	1	1	1	1	1	1	1.00	1.00	1.00	2.00	2.00
	應用空間資訊系	2	1	1	1	1	1	1	1.00	1.00	1.00	2.00	2.00
	室內設計與管理系	3	0	0	0	0	0	0	1.00	1.00	1.00	2.00	2.00

210 健行科技大學 <https://www.uch.edu.tw>

招生群(類)別	系科(組)、學程	一般生名額	外加名額					科目成績權重					
			原住民生	退伍軍人	僑生	境外科技人才子女	蒙藏生	政府派外子女	國文	英文	數學	專業一	專業二
設計群	室內設計與管理系	7	0	0	0	0	0	0	1.00	1.00	1.00	2.00	2.00
	數位多媒體設計系	9	0	0	0	0	0	0	1.00	1.00	1.00	2.00	2.00
工程與管理類	工業管理系	2	0	0	0	0	0	0	1.00	1.00	1.00	2.00	2.00
商業與管理群	室內設計與管理系	4	2	2	2	2	2	2	1.00	1.00	1.00	2.00	2.00
	國際企業經營系航空行銷組	4	0	0	0	0	0	0	1.00	1.00	1.00	2.00	2.00
	國際企業經營系觀光休閒組	4	0	0	0	0	0	0	1.00	1.00	1.00	2.00	2.00
	數位多媒體設計系	6	2	2	2	2	2	2	1.00	1.00	1.00	2.00	2.00
	餐旅管理系餐旅創業組	2	0	0	0	0	0	0	1.00	1.00	1.00	2.00	2.00
	應用外語系	4	0	0	0	0	0	0	1.00	1.00	1.00	2.00	2.00
	應用外語系日韓語組	2	0	0	0	0	0	0	1.00	1.00	1.00	2.00	2.00
	企業管理系	12	2	2	2	2	2	2	1.00	1.00	1.00	2.00	2.00
	行銷與流通管理系	13	2	2	2	2	2	2	1.00	1.00	1.00	2.00	2.00
	行銷與流通管理系運動行銷組	4	1	1	1	1	1	1	1.00	1.00	1.00	2.00	2.00
	財務金融系投資理財組	7	1	1	1	1	1	1	1.00	1.00	1.00	2.00	2.00
	財務金融系金融管理組	7	0	0	0	0	0	0	1.00	1.00	1.00	2.00	2.00
	資訊管理系	14	3	3	3	3	3	3	1.00	1.00	1.00	2.00	2.00
資訊工程系	2	0	0	0	0	0	0	1.00	1.00	1.00	2.00	2.00	
家政群幼保類	企業管理系時尚產業管理組	3	0	0	0	0	0	0	1.00	1.00	1.00	2.00	2.00
家政群生活應用類	企業管理系時尚產業管理組	12	1	1	1	1	1	1	1.00	1.00	1.00	2.00	2.00
	財務金融系金融管理組	2	0	0	0	0	0	0	1.00	1.00	1.00	2.00	2.00
外語群英語類	國際企業經營系航空行銷組	3	0	0	0	0	0	0	1.00	1.00	1.00	2.00	2.00
	國際企業經營系觀光休閒組	3	0	0	0	0	0	0	1.00	1.00	1.00	2.00	2.00
	應用外語系	4	1	1	1	1	1	1	1.00	1.00	1.00	2.00	2.00
	企業管理系	2	0	0	0	0	0	0	1.00	1.00	1.00	2.00	2.00
外語群日語類	行銷與流通管理系	3	0	0	0	0	0	0	1.00	1.00	1.00	2.00	2.00
	應用外語系日韓語組	10	1	1	1	1	1	1	1.00	1.00	1.00	2.00	2.00
餐旅群	國際企業經營系航空行銷組	7	1	1	1	1	1	1	1.00	1.00	1.00	2.00	2.00
	國際企業經營系觀光休閒組	8	2	2	2	2	2	2	1.00	1.00	1.00	2.00	2.00
	餐旅管理系	30	3	3	3	3	3	3	1.00	1.00	1.00	2.00	2.00
	餐旅管理系餐旅創業組	2	1	1	1	1	1	1	1.00	1.00	1.00	2.00	2.00
	應用外語系	3	0	0	0	0	0	0	1.00	1.00	1.00	2.00	2.00
	應用外語系日韓語組	2	0	0	0	0	0	0	1.00	1.00	1.00	2.00	2.00
	企業管理系	4	0	0	0	0	0	0	1.00	1.00	1.00	2.00	2.00
	行銷與流通管理系	6	0	0	0	0	0	0	1.00	1.00	1.00	2.00	2.00
	行銷與流通管理系運動行銷組	3	0	0	0	0	0	0	1.00	1.00	1.00	2.00	2.00
財務金融系金融管理組	3	1	1	1	1	1	1	1.00	1.00	1.00	2.00	2.00	
資訊管理系	5	0	0	0	0	0	0	1.00	1.00	1.00	2.00	2.00	

備註

1. 本校男女兼收，修業年限4年，修業期滿成績及格授予學士學位。成績優異者得申請提前1學年或1學期畢業。
2. 交通便捷：位處桃園市中壢區中心，距離中壢火車站步行僅約10分鐘以及校內提供U-BIKE據點，開車南來北往，無論一高或二高下交流道後，到校均只需約15分鐘及設有桃園捷運交通相當便捷。
3. 海外實習機會眾多：大四可申請至日本、新加坡、法國...等國家實習。
4. 就業機會良好：各系均提供知名企業校外實習機會，經面試錄取後可在業界進行為期6個月至1年實務實習，表現優良者，將直接取得就業機會。
5. 對於經濟困難之同學，除有急難救助金，尚提供各類獎學金、就學貸款、工讀助學金等協助。
6. 聯絡電話：03-4581196轉3231 (鄧先生)，或加LINE ID: @gogouch 專人為您解答服務。

211 正修科技大學 <https://www.csu.edu.tw>

招生群(類)別	系科(組)、學程	一般生名額	外加名額					科目成績權重					
			原住民生	退伍軍人	僑生	境外科技人才子女	蒙藏生	政府派外子女	國文	英文	數學	專業一	專業二
機械群	機械工程系精密設計製造組	28	2	2	2	2	2	2	1.50	1.50	2.00	3.00	3.00
	機械工程系機電組	2	1	1	1	1	1	1	1.50	1.50	2.00	3.00	3.00
	電機工程系	3	1	1	1	1	1	1	1.50	1.50	1.50	3.00	3.00
	工業工程與管理系	3	1	1	1	1	1	1	2.00	1.00	1.00	3.00	3.00
	休閒與運動管理系	1	0	1	1	1	0	0	1.00	1.00	1.00	2.00	2.00
動力機械群	電子工程系	1	0	0	0	0	0	0	1.50	1.50	1.50	3.00	3.00
	機械工程系精密設計製造組	7	1	1	1	1	1	1	1.50	1.50	2.00	3.00	3.00
	機械工程系機電組	11	1	1	1	1	1	1	1.50	1.50	2.00	3.00	3.00
	工業工程與管理系	1	1	1	1	1	1	1	2.00	1.00	1.00	3.00	3.00
	資訊工程系	1	1	1	1	1	1	1	1.50	1.50	1.50	3.00	3.00
	企業管理系	3	0	0	0	0	0	0	2.00	1.00	1.00	3.00	3.00
電機與電子群電機類	資訊管理系	1	0	1	0	0	0	0	1.50	1.50	1.50	3.00	3.00
	電子工程系	1	1	1	1	1	1	1	1.50	1.50	1.50	3.00	3.00
	電機工程系	5	2	2	2	2	2	2	1.50	1.50	1.50	3.00	3.00
電機與電子群資電類	資訊工程系	1	1	1	1	1	1	1	1.50	1.50	1.50	3.00	3.00
	電子工程系	2	2	2	2	2	2	2	1.50	1.50	1.50	3.00	3.00

211 正修科技大學 <https://www.csu.edu.tw>

招生群(類)別	系科(組)、學程	一般生名額	外加名額						科目成績權重				
			原住民生	退伍軍人	僑生	境外科技人才子女	蒙藏生	政府派外子女	國文	英文	數學	專業一	專業二
電機與電子群資電類	電機工程系	2	1	1	1	1	1	1	1.50	1.50	1.50	3.00	3.00
	工業工程與管理系	2	1	1	1	1	1	1	2.00	1.00	1.00	3.00	3.00
	資訊工程系	1	0	0	0	0	0	0	1.50	1.50	1.50	3.00	3.00
	電競科技管理系	2	1	1	1	1	1	1	1.00	1.00	1.00	2.00	2.00
	資訊管理系	3	1	1	1	1	1	1	1.50	1.50	1.50	3.00	3.00
	金融管理系	1	0	0	0	0	0	0	1.00	1.00	1.00	2.00	2.00
	數位多媒體設計系	2	0	0	0	0	0	0	2.00	1.00	1.00	3.00	2.00
土木與建築群	土木與空間資訊系	14	3	3	3	3	3	3	1.50	1.50	1.50	2.75	2.75
	建築與室內設計系建築設計組	4	1	2	2	2	2	2	2.00	1.00	1.00	2.00	3.00
	建築與室內設計系室內設計組	1	1	1	1	1	1	1	2.00	1.00	1.00	2.00	3.00
設計群	建築與室內設計系建築設計組	1	1	0	0	0	0	0	2.00	1.00	1.00	2.00	3.00
	建築與室內設計系室內設計組	3	1	1	1	1	1	1	2.00	1.00	1.00	2.00	3.00
	電競科技管理系	1	0	0	0	0	0	0	1.00	1.00	1.00	2.00	2.00
	化妝品與時尚彩妝系	1	0	0	0	0	0	0	1.00	1.00	1.00	2.50	2.50
	數位多媒體設計系	2	1	1	1	1	1	1	2.00	1.00	1.00	3.00	2.00
	視覺傳達設計系	4	2	2	2	2	2	2	1.00	1.00	1.00	3.00	3.00
商業與管理群	電競科技管理系	3	1	1	1	1	1	1	1.00	1.00	1.00	2.00	2.00
	企業管理系	7	3	3	3	3	3	3	2.00	1.00	1.00	3.00	3.00
	資訊管理系	3	1	0	1	1	1	1	1.50	1.50	1.50	3.00	3.00
	金融管理系	2	1	1	1	1	1	1	1.00	1.00	1.00	2.00	2.00
	幼兒保育系家庭社工組	1	1	1	1	1	1	1	1.00	1.00	1.00	2.00	2.00
	應用外語系	1	1	1	0	1	1	1	1.00	1.00	1.00	2.00	2.00
	觀光遊憩系	1	1	1	1	1	1	1	2.00	2.00	1.00	3.00	3.00
	數位多媒體設計系	2	1	1	1	1	1	1	2.00	1.00	1.00	3.00	2.00
	視覺傳達設計系	3	1	1	1	1	1	1	1.00	1.00	1.00	3.00	3.00
衛生與護理類	幼兒保育系家庭社工組	1	0	0	0	0	0	0	1.00	1.00	1.00	2.00	2.00
家政群幼保類	幼兒保育系托育教學組	2	1	1	1	1	1	1	1.00	1.00	1.00	2.00	2.00
	幼兒保育系家庭社工組	1	0	0	0	0	0	0	1.00	1.00	1.00	2.00	2.00
家政群生活應用類	化妝品與時尚彩妝系	4	2	2	2	2	2	2	1.00	1.00	1.00	2.50	2.50
	幼兒保育系托育教學組	2	1	1	1	1	1	1	1.00	1.00	1.00	2.00	2.00
	休閒與運動管理系	1	1	0	0	0	1	1	1.00	1.00	1.00	2.00	2.00
	觀光遊憩系	1	0	0	0	0	0	0	2.00	2.00	1.00	3.00	3.00
外語群英語類	應用外語系	1	0	0	1	1	0	1	1.00	1.00	1.00	2.00	2.00
餐旅群	企業管理系	6	0	0	0	0	0	0	2.00	1.00	1.00	3.00	3.00
	金融管理系	1	0	0	0	0	0	0	1.00	1.00	1.00	2.00	2.00
	化妝品與時尚彩妝系	2	0	0	0	0	0	0	1.00	1.00	1.00	2.50	2.50
	幼兒保育系托育教學組	1	0	0	0	0	0	0	1.00	1.00	1.00	2.00	2.00
	應用外語系	2	1	1	1	0	1	0	1.00	1.00	1.00	2.00	2.00
	休閒與運動管理系	1	1	1	1	1	1	1	1.00	1.00	1.00	2.00	2.00
	觀光遊憩系	3	1	1	1	1	1	1	2.00	2.00	1.00	3.00	3.00
餐飲管理系	13	4	4	4	4	4	4	1.00	1.00	1.00	3.00	3.00	

備註

1. 修業年限4年。
2. 報考本校設計相關學系需具辨色力，報考休閒與運動管理系、觀光遊憩系、餐飲管理系需具良好移動能力。
3. 本校榮獲遠見雜誌2021年企業最愛大學生排名全國第25名、私立科大第2名、觀光休閒類全國第5名。
4. 本校榮獲教育部「高教深耕計畫」，補助金額累計達7億3,143.9萬元。
5. 本校提供各類獎助學金、就學貸款、減免學雜費之申請及工讀機會。
6. 本管道設有入學獎學金，以第一志願錄取本校就讀者，可獲得5000元。
7. 學生須取得全民英檢初級(應用外語系須取得中級)合格方能畢業，未通過者須加修相關補救課程。
8. 為加強學生實務能力，本校推動專業證照計畫及校外實習課程。
9. 本校開設師資培育中心以及ROTC大學儲備軍官訓練團可報名甄選。
10. 本校教室全面備有冷氣，教學設備新穎。
11. 本校備有男、女學生宿舍，備有冷氣、網路等設備。
12. 本校位於文山特區，高雄市公車及高雄客運均可到達本校，校內設置有立體汽、機車停車場，交通便捷。

212 萬能科技大學 <https://www.vnu.edu.tw>

招生群(類)別	系科(組)、學程	一般生名額	外加名額						科目成績權重				
			原住民生	退伍軍人	僑生	境外科技人才子女	蒙藏生	政府派外子女	國文	英文	數學	專業一	專業二
機械群	室內設計與營建科技系室內設計與管理組	3	2	2	2	2	2	2	1.00	1.00	1.00	3.00	3.00
	航空光機電系	1	3	3	3	3	3	3	1.00	1.00	1.00	3.00	3.00
	精密機械與工業工程系	7	3	3	3	3	3	3	1.00	1.00	1.00	3.00	3.00
動力機械群	車輛工程系	5	0	0	0	0	0	0	1.00	1.00	1.00	3.00	3.00
	航空光機電系	1	0	0	0	0	0	0	1.00	1.00	1.00	3.00	3.00
	精密機械與工業工程系	2	0	0	0	0	0	0	1.00	1.00	1.00	3.00	3.00
電機與電子群電機類	車輛工程系	7	2	2	2	2	2	2	1.00	1.00	1.00	3.00	3.00
	資訊工程系電機控制組	3	1	1	1	1	1	1	1.00	1.00	1.00	2.00	2.00

212 萬能科技大學 <https://www.vnu.edu.tw>

招生群(類)別	系科(組)、學程	一般生名額	外加名額						科目成績權重				
			原住民生	退伍軍人	僑生	境外科技人才子女	蒙藏生	政府派外子女	國文	英文	數學	專業一	專業二
電機與電子群電機類	航空光機電系	1	0	0	0	0	0	0	1.00	1.00	1.00	3.00	3.00
	資訊工程系電機控制組	2	0	0	0	0	0	0	1.00	1.00	1.00	2.00	2.00
電機與電子群資電類	資訊工程系遊戲設計與競技組	1	1	1	1	1	1	1	1.00	1.00	1.00	2.00	2.00
	資訊管理系	6	0	0	0	0	0	0	1.00	1.00	1.00	3.00	3.00
化工群	化妝品應用與管理系	3	0	0	0	0	0	0	1.00	1.00	1.00	3.00	3.00
土木與建築群	室內設計與營建科技系室內設計與管理組	3	0	0	0	0	0	0	1.00	1.00	1.00	3.00	3.00
設計群	室內設計與營建科技系室內設計與管理組	8	0	0	0	0	0	0	1.00	1.00	1.00	3.00	3.00
	商業設計系	3	2	2	2	2	2	2	1.00	1.00	1.00	3.00	3.00
商業與管理群	資訊工程系遊戲設計與競技組	1	0	0	0	0	0	0	1.00	1.00	1.00	2.00	2.00
	商業設計系	1	0	0	0	0	0	0	1.00	1.00	1.00	3.00	3.00
	觀光與休閒事業管理系	5	0	0	0	0	0	0	1.00	1.00	1.00	3.00	3.00
	旅館管理系	2	0	0	0	0	0	0	1.00	1.00	1.00	3.00	3.00
	航空暨運輸服務管理系	4	0	0	0	0	0	0	1.00	1.00	1.00	2.00	2.00
	行銷與流通管理系	1	1	1	1	1	1	1	1.00	1.00	1.00	2.00	2.00
	行銷與流通管理系航空暨運籌管理組	1	1	1	1	1	1	1	1.00	1.00	1.00	2.00	2.00
	企業管理系	1	1	1	1	0	1	1	1.00	1.00	1.00	3.00	3.00
	企業管理系餐旅微型創業管理組	2	0	0	0	0	0	0	1.00	1.00	1.00	3.00	3.00
	資訊管理系	7	2	2	2	2	2	2	1.00	1.00	1.00	3.00	3.00
家政群生活應用類	化妝品應用與管理系	2	2	2	2	2	2	2	1.00	1.00	1.00	3.00	3.00
	時尚造型設計系時尚造型設計組	4	3	3	3	3	3	3	1.00	1.00	1.00	3.00	3.00
	時尚造型設計系時尚表演藝術組	2	0	0	0	0	0	0	1.00	1.00	1.00	3.00	3.00
	航空暨運輸服務管理系國際服務組	1	0	0	0	0	0	0	1.00	1.00	1.00	2.00	2.00
外語群英語類	觀光與休閒事業管理系	5	0	0	0	0	0	0	1.00	1.00	1.00	3.00	3.00
	旅館管理系	3	0	0	0	0	0	0	1.00	1.00	1.00	3.00	3.00
	航空暨運輸服務管理系	3	0	0	0	0	0	0	1.00	1.00	1.00	2.00	2.00
	航空暨運輸服務管理系國際服務組	1	1	1	1	1	1	1	1.00	1.00	1.00	2.00	2.00
	企業管理系	2	0	0	0	0	0	0	1.00	1.00	1.00	3.00	3.00
外語群日語類	航空暨運輸服務管理系國際服務組	1	0	0	0	0	0	0	1.00	1.00	1.00	2.00	2.00
餐旅群	化妝品應用與管理系	1	0	0	0	0	0	0	1.00	1.00	1.00	3.00	3.00
	時尚造型設計系時尚造型設計組	1	0	0	0	0	0	0	1.00	1.00	1.00	3.00	3.00
	時尚造型設計系時尚表演藝術組	2	0	0	0	0	0	0	1.00	1.00	1.00	3.00	3.00
	商業設計系	1	0	0	0	0	0	0	1.00	1.00	1.00	3.00	3.00
	觀光與休閒事業管理系	5	4	4	4	4	4	4	1.00	1.00	1.00	3.00	3.00
	餐飲管理系	1	4	4	4	4	4	4	1.00	1.00	1.00	3.00	3.00
	旅館管理系	10	2	2	2	2	2	2	1.00	1.00	1.00	3.00	3.00
	航空暨運輸服務管理系	3	3	3	3	3	3	3	1.00	1.00	1.00	2.00	2.00
	行銷與流通管理系	1	0	0	0	0	0	0	1.00	1.00	1.00	2.00	2.00
	行銷與流通管理系航空暨運籌管理組	1	0	0	0	0	0	0	1.00	1.00	1.00	2.00	2.00
藝術群影視類	企業管理系	2	0	0	0	0	0	0	1.00	1.00	1.00	3.00	3.00
	企業管理系餐旅微型創業管理組	3	1	1	1	1	1	1	1.00	1.00	1.00	3.00	3.00
	時尚造型設計系時尚造型設計組	1	0	0	0	0	0	0	1.00	1.00	1.00	3.00	3.00
	時尚造型設計系時尚表演藝術組	2	1	1	1	1	1	1	1.00	1.00	1.00	3.00	3.00

備註

1. 國立品質·菁英首選·實習就業·全國唯一。
2. 技能培訓成效卓越，110年第51屆全國技能競賽榮獲4面金牌、3面銅牌、18座獎牌，技能競賽全國第一。
3. 位於中山高57K出口內壢交流道旁；鄰近機捷A18站及高鐵桃園站；統聯208專線（內壢火車站），即到校。Ubike校內設站。
4. 萬能科技大學—中壢火車站免費接駁專車，上課方便又安全。
5. 獎助學金：
 - (1) 敦品勵學獎助學金：依統測加權成績級距可獲學費全免（最高8學期）。【統測加權計算方式：國文*1+英文*1+數學*1+專業科目(一)*2+專業科目(二)*2】。
 - (2) 國際競賽培訓選手專案可獲學費全免（最高8學期）+生活助學金。
 - (3) 具乙級證照、就讀重點產業人才與航空暨運輸服務人才等系別，另提供企業贊助獎助學金。
 - (4) 111/05/31前填寫預約報名系統者，具敦品獎助學金申請資格。
 - (5) 獎助學金方案及發放標準與方式依本校相關辦法為準，詳細內容請上本校招生處網頁查詢 (<https://www.vnu.edu.tw/joinus>)。
6. 招生處專人輔導Line ID: vnuulion。

213 建國科技大學 <https://www.ctu.edu.tw>

招生群(類)別	系科(組)、學程	一般生名額	外加名額						科目成績權重				
			原住民生	退伍軍人	僑生	境外科技人才子女	蒙藏生	政府派外子女	國文	英文	數學	專業一	專業二
機械群	機械工程系	3	1	1	1	1	1	1	1.50	1.50	2.00	3.00	3.00
	機械工程系先進車輛組	3	1	1	1	1	1	1	1.50	1.50	2.00	3.00	3.00
	電機工程系	1	0	0	0	0	0	0	1.50	1.50	2.00	3.00	3.00
	自動化工程系	1	1	1	1	1	1	1	1.00	1.00	1.00	3.00	3.00
	視覺傳達設計系媒體設計組	1	0	0	0	0	0	0	1.00	1.00	1.00	3.00	3.00
	空間設計系	1	0	0	0	0	0	0	1.00	1.00	1.00	3.00	3.00
	運動健康與休閒系	1	0	0	0	0	0	0	1.00	1.00	1.00	2.00	2.00

213 建國科技大學 <https://www.ctu.edu.tw>

招生群(類)別	系科(組)、學程	一般生名額	外加名額						科目成績權重				
			原住民生	退伍軍人	僑生	境外科技人才子女	蒙藏生	政府派外子女	國文	英文	數學	專業一	專業二
機械群	創意產品與遊戲設計系	1	1	1	1	1	1	1	1.00	1.00	1.00	3.00	3.00
動力機械群	機械工程系	1	1	1	1	1	1	1	1.50	1.50	2.00	3.00	3.00
	機械工程系先進車輛組	11	1	1	1	1	1	1	1.50	1.50	2.00	3.00	3.00
	自動化工程系	1	0	0	0	0	0	0	1.00	1.00	1.00	3.00	3.00
	行銷與服務管理系	2	0	0	0	0	0	0	1.00	1.00	1.00	3.00	3.00
電機與電子群電機類	機械工程系先進車輛組	3	0	0	0	0	0	0	1.50	1.50	2.00	3.00	3.00
	電機工程系	5	1	1	1	1	1	1	1.50	1.50	2.00	3.00	3.00
	電子工程系	1	0	0	0	0	0	0	1.50	1.50	2.00	3.00	3.00
電機與電子群資電類	創意產品與遊戲設計系	1	0	0	0	0	0	0	1.00	1.00	1.00	3.00	3.00
	電機工程系	1	0	0	0	0	0	0	1.50	1.50	2.00	3.00	3.00
	電子工程系	1	1	1	1	1	1	1	1.50	1.50	2.00	3.00	3.00
	資訊管理系	5	0	0	0	0	0	0	1.00	1.00	1.00	3.00	3.00
	自動化工程系	1	0	0	0	0	0	0	1.00	1.00	1.00	3.00	3.00
	視覺傳達設計系媒體設計組	1	0	0	0	0	0	0	1.00	1.00	1.00	3.00	3.00
	運動健康與休閒系	1	0	0	0	0	0	0	1.00	1.00	1.00	2.00	2.00
土木與建築群	土木工程系	1	1	1	1	1	1	1	1.00	1.00	1.00	3.00	3.00
	空間設計系	2	1	1	1	1	1	1	1.00	1.00	1.00	3.00	3.00
設計群	土木工程系	1	0	0	0	0	0	0	1.00	1.00	1.00	3.00	3.00
	空間設計系	1	0	0	0	0	0	0	1.00	1.00	1.00	3.00	3.00
	視覺傳達設計系商業設計組	2	1	1	1	1	1	1	1.00	1.00	1.00	3.00	3.00
	視覺傳達設計系媒體設計組	2	1	1	1	1	1	1	1.00	1.00	1.00	3.00	3.00
	美容系	1	0	0	0	0	0	0	1.00	1.00	1.00	3.00	3.00
	創意產品與遊戲設計系	1	0	0	0	0	0	0	1.00	1.00	1.00	3.00	3.00
商業與管理群	資訊管理系	3	1	1	1	1	1	1	1.00	1.00	1.00	3.00	3.00
	應用外語系	2	0	0	0	0	0	0	1.00	1.00	1.00	3.00	3.00
	國際企業管理系	1	1	1	1	1	1	1	1.00	1.00	1.00	3.00	3.00
	視覺傳達設計系商業設計組	1	0	0	0	0	0	0	1.00	1.00	1.00	3.00	3.00
	觀光系	1	0	0	1	1	1	1	1.00	1.00	1.00	3.00	3.00
	行銷與服務管理系	5	1	1	1	1	1	1	1.00	1.00	1.00	3.00	3.00
家政群生活應用類	美容系	3	1	1	1	1	1	1	1.00	1.00	1.00	3.00	3.00
農業群	土木工程系	1	0	0	0	0	0	0	1.00	1.00	1.00	3.00	3.00
	觀光系	1	1	0	0	0	0	0	1.00	1.00	1.00	3.00	3.00
外語群英語類	應用外語系	1	0	0	0	0	0	1	1.00	1.00	1.00	3.00	3.00
外語群日語類	應用外語系	2	1	1	1	1	1	0	1.00	1.00	1.00	3.00	3.00
	國際企業管理系	1	0	0	0	0	0	0	1.00	1.00	1.00	3.00	3.00
餐旅群	資訊管理系	2	0	0	0	0	0	0	1.00	1.00	1.00	3.00	3.00
	國際企業管理系	1	0	0	0	0	0	0	1.00	1.00	1.00	3.00	3.00
	運動健康與休閒系	2	1	1	1	1	1	1	1.00	1.00	1.00	2.00	2.00
	美容系	1	0	0	0	0	0	0	1.00	1.00	1.00	3.00	3.00
	觀光系	3	0	1	0	0	0	0	1.00	1.00	1.00	3.00	3.00
	行銷與服務管理系	2	0	0	0	0	0	0	1.00	1.00	1.00	3.00	3.00
藝術群影視類	視覺傳達設計系商業設計組	1	0	0	0	0	0	0	1.00	1.00	1.00	3.00	3.00

備註

1. 修業年限：4年。
2. 本校備有男、女宿舍，且每房均有冷氣、網路及電話。
3. 配合高教深耕計畫，編列經費，協助弱勢學生就學；並提供各項獎助學金及工讀機會；透過本校三在地政策，協助本校學生媒合本校合作企業工作機會，學生可以依上課時間屬性選擇一邊就學、一邊就業；並設有獨立獎學金，獎勵品學兼優學生。
4. 本校設立全國首創之四輔合一輔導平台，分別就學習、生活輔導、心靈諮商與生涯就業等四個面向做全方位輔導。
5. 建置學生個人學習資訊檔案，詳細紀錄學生學習歷程，並對照課程地圖確認學習成效就業之導向與目標達成。
6. 本校與部分國外大學簽訂姊妹校，符合資格者即可申請雙聯學制或交換學習。
7. 本校位於彰化縣體育館旁，距火車站、高速公路彰化交流道及中彰快速道路均約十五分鐘車程；市區公車可直達本校。
8. 本校備有學生專車，可直達校園，交通便捷，本校亦鄰近大埔商園，不僅生活便利，校外工讀也方便。生活機能十分方便。校門口即設有Ubike腳踏車租用站，供學生往返本校與彰化火車站。
9. 本校大四全學年或大四下學期實施以實習取代試用，畢業即能順利就業。
10. 本校實施以賽促訓，積極培養學生參與各項競賽，提升技職實務能力。

214 明志科技大學 <https://www.mcut.edu.tw>

招生群(類)別	系科(組)、學程	一般生名額	外加名額						科目成績權重				
			原住民生	退伍軍人	僑生	境外科技人才子女	蒙藏生	政府派外子女	國文	英文	數學	專業一	專業二
機械群	機械工程系精密機械組	8	1	1	1	1	1	1	1.00	1.50	1.50	3.00	3.00
	機械工程系光機電組	9	1	1	1	1	1	1	1.00	1.50	1.50	3.00	3.00
	化學工程系	2	1	1	1	1	1	1	1.00	2.00	2.00	3.00	3.00
	環境與安全衛生工程系	3	0	0	0	0	0	0	1.00	2.00	2.00	3.00	3.00
	材料工程系	12	1	1	1	1	1	1	1.00	2.00	2.00	3.00	3.00
	工業工程與管理系	5	1	1	1	1	1	1	2.00	1.00	2.00	3.00	3.00
	工業人工智慧學士學位學程	1	1	1	1	1	1	1	1.00	2.00	2.00	3.00	3.00

214 明志科技大學 <https://www.mcut.edu.tw>

招生群(類)別	系科(組)、學程	一般生名額	外加名額						科目成績權重				
			原住民生	退伍軍人	僑生	境外科技人才子女	蒙藏生	政府派外子女	國文	英文	數學	專業一	專業二
機械群	半導體材料與製程學士學位學程	2	1	1	1	1	1	1	1.00	2.00	2.00	3.00	3.00
動力機械群	機械工程系車輛組	9	1	1	1	1	1	1	1.00	1.50	1.50	3.00	3.00
	電機工程系	2	0	0	0	0	0	0	1.00	1.50	1.50	3.00	3.00
電機與電子群電機類	電機工程系	13	1	1	1	1	1	1	1.00	1.50	1.50	3.00	3.00
	電子工程系	7	1	1	1	1	1	1	1.00	1.50	1.50	3.00	3.00
	材料工程系	3	0	0	0	0	0	0	1.00	2.00	2.00	3.00	3.00
電機與電子群資電類	電機工程系	2	1	1	1	1	1	1	1.00	1.50	1.50	3.00	3.00
	電子工程系	10	1	1	1	1	1	1	1.00	1.50	1.50	3.00	3.00
	化學工程系	2	0	0	0	0	0	0	1.00	2.00	2.00	3.00	3.00
	環境與安全衛生工程系	1	0	0	0	0	0	0	1.00	2.00	2.00	3.00	3.00
	材料工程系	2	1	1	1	1	1	1	1.00	2.00	2.00	3.00	3.00
	工業工程與管理系	3	0	0	0	0	0	0	2.00	1.00	2.00	3.00	3.00
	半導體材料與製程學士學位學程	1	0	0	0	0	0	0	1.00	2.00	2.00	3.00	3.00
	工業人工智慧學士學位學程	1	0	0	0	0	0	0	1.00	2.00	2.00	3.00	3.00
化工群	化學工程系	9	1	1	1	1	1	1	1.00	2.00	2.00	3.00	3.00
	半導體材料與製程學士學位學程	1	0	0	0	0	0	0	1.00	2.00	2.00	3.00	3.00
設計群	工業設計系	5	1	1	1	1	1	1	1.00	2.00	1.00	2.00	3.00
	視覺傳達設計系	4	1	1	1	1	1	1	1.00	2.00	1.00	2.00	3.00
	經營管理系	2	1	1	1	1	1	1	2.00	2.00	1.00	3.00	3.00
	數位行銷設計學士學位學程	5	0	0	0	0	0	0	1.00	2.00	1.00	3.00	3.00
商業與管理群	環境與安全衛生工程系	1	1	1	1	1	1	1	1.00	2.00	2.00	3.00	3.00
	工業工程與管理系	5	1	1	1	1	1	1	2.00	1.00	2.00	3.00	3.00
	經營管理系	10	1	1	1	1	1	1	2.00	2.00	1.00	3.00	3.00
	數位行銷設計學士學位學程	3	1	1	1	1	1	1	1.00	2.00	1.00	3.00	3.00
	經營管理系	4	0	0	0	0	0	0	2.00	2.00	1.00	3.00	3.00

備註

1. 辦學績效優良，2004獲准改名為科技大學，維持既有教育理念與作為，將產學合作列為學校發展重點，各系分別通過IEET或ACCSB國際教育認證，為一深具優良傳統與辦學績效卓越之技職學府。
2. 本校教育目標：「以全人教育之旨，培養具備勤勞樸實態度，理論與實務並重，及終身學習能力之人才」。
3. 強調實務致用：三年級學生須赴校外實習一年，平均年新約新台幣30萬元，實習含台灣、美國、中國大陸地區達150餘家企業，實習期間需繳交全額學費及八成雜費。
4. 師資堅強，專任助理教授達89.2%以上，聘請兼任實務專家協同授課或專題演講。
5. 本校設有英文畢業門檻，在學期間輔導通過多益考試500（經營管理系、視覺傳達設計系為550）分以上證照及補救教學、體育畢業門檻及各系專業畢業門檻（請查各系網站）。
6. 本校與美國、法國、西班牙等多所大學簽訂雙聯或交換機制，在學期間可申請至海外交流學習或透過雙聯學制取得兩校學位。
7. 大一一律住校，大二及大三上得因家庭因素返家住宿，大三下校外實習自行賃居，大四採申請住宿；餐廳統一供餐，每日三餐伙食費141元。
8. 本校交通便利，近捷運新莊線丹鳳站及桃園捷運機場線泰山貴和站、五股交流道及1、2省道，距離台北車站約15-20分鐘車程。
9. 本校提供入學獎助學金，詳閱招生資訊：<https://adm.mcut.edu.tw/index.php?lang=zh-th-tw>

215 高苑科技大學 <https://www.kyu.edu.tw>

招生群(類)別	系科(組)、學程	一般生名額	外加名額						科目成績權重				
			原住民生	退伍軍人	僑生	境外科技人才子女	蒙藏生	政府派外子女	國文	英文	數學	專業一	專業二
機械群	電機工程系	2	1	1	1	1	1	1	1.00	1.00	1.00	2.00	2.00
	機械與自動化工程系	6	2	2	2	2	2	2	1.00	1.00	1.00	2.00	2.00
	智慧科技應用系	2	0	0	0	0	0	0	1.00	1.00	1.00	2.00	2.00
	休閒運動管理系	1	0	0	0	0	0	0	1.00	1.00	1.00	2.00	2.00
動力機械群	電機工程系	3	0	0	0	0	0	0	1.00	1.00	1.00	2.00	2.00
	機械與自動化工程系	4	1	1	1	1	1	1	1.00	1.00	1.00	2.00	2.00
電機與電子群電機類	電機工程系	7	1	1	1	1	1	1	1.00	1.00	1.00	2.00	2.00
	智慧科技應用系	1	2	2	2	2	2	2	1.00	1.00	1.00	2.00	2.00
電機與電子群資電類	智慧科技應用系	1	0	0	0	0	0	0	1.00	1.00	1.00	2.00	2.00
土木與建築群	建築系	8	2	2	2	2	2	2	1.00	1.00	1.00	2.00	2.00
設計群	建築系	7	0	0	0	0	0	0	1.00	1.00	1.00	2.00	2.00
商業與管理群	應用外語系英文組	1	0	0	0	0	0	0	1.00	1.00	1.00	2.00	2.00
	應用外語系日文組	1	0	0	0	0	0	0	1.00	1.00	1.00	2.00	2.00
	資訊傳播與行銷系	1	1	1	1	1	1	1	1.00	1.00	1.00	2.00	2.00
食品群	觀光事業管理系	1	0	0	0	0	0	0	1.00	1.00	1.00	2.00	2.00
家政群生活應用類	香妝與養生保健系	1	1	1	1	1	1	1	1.00	1.00	1.00	2.00	2.00
農業群	休閒運動管理系	1	0	0	0	0	0	0	1.00	1.00	1.00	2.00	2.00
外語群英語類	應用外語系英文組	1	1	1	1	1	1	1	1.00	1.00	1.00	2.00	2.00
外語群日語類	應用外語系日文組	1	1	1	1	1	1	1	1.00	1.00	1.00	2.00	2.00
餐旅群	香妝與養生保健系	1	0	0	0	0	0	0	1.00	1.00	1.00	2.00	2.00
	應用外語系英文組	1	0	0	0	0	0	0	1.00	1.00	1.00	2.00	2.00
	應用外語系日文組	1	0	0	0	0	0	0	1.00	1.00	1.00	2.00	2.00
	休閒運動管理系	1	1	1	1	1	1	1	1.00	1.00	1.00	2.00	2.00
	觀光事業管理系	1	1	1	1	1	1	1	1.00	1.00	1.00	2.00	2.00

215 高苑科技大學 <https://www.kyu.edu.tw>

備註

- 高苑科技大學位於「高雄科學園區」，該園區的建設加快學校高科技研究成果轉化，營造產學合作之氛圍吸引高科技人才，促進南台灣的經濟文化發展與社會進步。本著「順應時代潮流、掌握產業變遷與符合社會需求」及「科技與人文並重、學術與產業結合、貼近產業需求，與產業無縫接軌」的辦學理念，已發展成為一所國際型科技大學。
- 配合政府推動2030雙語國家政策以及新南向政策，招收來自日本、越南、印尼、菲律賓等多國優質學生，打造國際化多元學習環境。積極推動學生前往日本、美國、加拿大、新加坡等地海外實習，培養學生的跨文化溝通能力並拓展國際視野，使學生在就學期間就已經寫下人生第一張黃金履歷表。
- 本校積極推動三創（創意、創新、創業）教育，累計已獲得超過700面各式國際發明與設計競賽獎牌。
- 位於省道旁，校門口設有高雄客運站牌。備有來往學校與路竹火車站區間車及高雄捷運南岡山站間接駁專車，另設有男、女宿舍、自助洗衣、餐廳、7-11便利商店等各項設施一應俱全。
- 高雄捷運岡山路竹延伸線預定直達本校門口設站（RK5），搭乘捷運通學，安全、快捷又輕鬆。
- 提供各項安心就學工讀機會。
- 各系學雜費收費項目及標準，請參閱高苑科技大學網頁（<http://www.account.kyu.edu.tw/a4.html>）。
- 對於生活上有需要之學生，本校提供各類助學金及助學貸款。入學成績優異者，另設有獎勵辦法。

216 大仁科技大學 <https://www.tajen.edu.tw>

招生群(類)別	系科(組)、學程	一般生名額	外加名額					科目成績權重					
			原住民生	退伍軍人	僑生	境外科技人才子女	蒙藏生	政府派外子女	國文	英文	數學	專業一	專業二
動力機械群	環境與職業安全衛生系	1	1	1	1	1	0	1	1.00	1.00	1.00	2.00	2.00
電機與電子群電機類	消防安全學士學位學程	1	1	0	0	0	1	0	2.00	1.00	2.00	3.00	3.00
電機與電子群資電類	環境與職業安全衛生系	3	0	1	1	1	1	0	1.00	1.00	1.00	2.00	2.00
	消防安全學士學位學程	1	0	0	1	1	0	1	2.00	1.00	2.00	3.00	3.00
土木與建築群	多媒體設計系	1	1	1	0	0	0	0	1.50	1.00	1.00	2.00	2.50
	消防安全學士學位學程	1	0	1	0	0	0	0	2.00	1.00	2.00	3.00	3.00
商業與管理群	社會工作系	1	0	1	0	1	1	0	1.00	1.00	1.00	2.50	2.50
	生命禮儀暨關懷事業系	1	0	1	0	1	0	1	2.00	1.00	1.00	3.00	2.00
	休閒運動管理系	2	0	1	0	1	0	0	1.00	1.00	1.00	2.00	2.00
衛生與護理類	藥學系藥學組	33	3	3	3	3	3	3	1.00	2.00	1.00	2.50	2.50
	藥學系臨床藥學組	7	1	1	1	1	1	1	1.00	2.00	1.00	2.50	2.50
食品群	護理系	5	1	1	2	1	2	2	1.00	1.00	1.00	2.00	2.00
	餐旅管理系	3	0	0	0	0	0	0	1.00	1.00	1.00	2.50	2.50
家政群幼保類	護理系	2	1	1	1	2	1	1	1.00	1.00	1.00	2.00	2.00
家政群生活應用類	社會工作系	1	1	0	0	0	0	0	1.00	1.00	1.00	2.50	2.50
	多媒體設計系	1	0	0	1	1	0	0	1.50	1.00	1.00	2.00	2.50
	餐旅管理系	3	0	0	0	0	0	0	1.00	1.00	1.00	2.50	2.50
	生命禮儀暨關懷事業系	1	1	0	0	0	1	0	2.00	1.00	1.00	3.00	2.00
農業群	環境與職業安全衛生系	1	1	0	0	0	1	1	1.00	1.00	1.00	2.00	2.00
	寵物照護暨美容學士學位學程	1	1	1	1	1	1	1	1.00	1.00	1.00	2.00	2.00
	休閒運動管理系	2	1	0	0	0	1	1	1.00	1.00	1.00	2.00	2.00
外語群英語類	觀光事業系	1	0	1	1	0	0	1	1.00	1.00	1.00	2.00	2.00
餐旅群	寵物照護暨美容學士學位學程	1	1	1	1	0	1	0	1.00	1.00	1.00	2.00	2.00
	社會工作系	1	0	0	1	0	0	1	1.00	1.00	1.00	2.50	2.50
	休閒運動管理系	3	0	0	1	0	0	0	1.00	1.00	1.00	2.00	2.00
	生命禮儀暨關懷事業系	1	0	0	1	0	0	0	2.00	1.00	1.00	3.00	2.00
	餐旅管理系	8	2	2	2	2	2	2	1.00	1.00	1.00	2.50	2.50
	多媒體設計系	1	0	0	0	0	1	1	1.50	1.00	1.00	2.00	2.50
	觀光事業系	1	1	0	0	1	1	0	1.00	1.00	1.00	2.00	2.00
水產群	寵物照護暨美容學士學位學程	1	0	0	0	1	0	1	1.00	1.00	1.00	2.00	2.00
	護理系	1	1	1	0	0	0	0	1.00	1.00	1.00	2.00	2.00
藝術群影視類	觀光事業系	1	0	0	0	0	0	0	1.00	1.00	1.00	2.00	2.00

備註

- 藥學系藥學組修業年限五年，藥學系臨床藥學組修業年限六年，其餘各系修業年限四年。
- 藥學系、護理系、環境與職業安全衛生系、休閒運動管理系、餐旅管理系及觀光事業系學生，需具備良好體能及移動能力，行動不便或身心障礙者，建議報考時宜審慎考量，以免影響就學期間的實習及畢業後的就業。
- 本校距離國道3號屏東交流道僅3分鐘車程，交通便捷，校內設有公車站，並備有高屏地區學生通勤專車及高屏以北地區假期返鄉專車。
- 經濟困難學生協助措施：設置各項獎助學金、工讀金、急難救助金等供申請，同時協助辦理助學貸款。
- 教學與生活設施完善：設有各種專業教室、校園網路、圖書資訊大樓、智慧環場PBL教室、生命教育體驗中心、藥護實訓基地、AR/VR內容體驗實訓基地、學生活動中心、國際標準攀岩場、探索教育高低空體驗場、健身房等，另校園設有全家、OK超商、餐飲小站及美食街。
- 本校學生宿舍設備完善，男女宿舍共計有1,300個床位，所有宿舍皆有冷氣空調設施。
- 學雜費收費標準依照就讀系別不同，敬請逕入本校會計室網頁查詢。

217 聖約翰科技大學 <https://www.sju.edu.tw>

招生群(類)別	系科(組)、學程	一般生名額	外加名額					科目成績權重					
			原住民生	退伍軍人	僑生	境外科技人才子女	蒙藏生	政府派外子女	國文	英文	數學	專業一	專業二
動力機械群	電機工程系	1	0	0	0	0	0	0	1.00	1.00	1.00	2.00	2.00
電機與電子群電機類	電機工程系	4	1	1	1	1	1	1	1.00	1.00	1.00	2.00	2.00
	資訊工程系	1	0	0	0	0	0	0	1.00	1.00	1.00	2.00	2.00
電機與電子群資電類	資訊工程系	4	1	1	1	1	1	1	1.00	1.00	1.00	2.00	2.00

217 聖約翰科技大學 <https://www.sju.edu.tw>

招生群(類)別	系科(組)、學程	一般生名額	外加名額						科目成績權重				
			原住民生	退伍軍人	僑生	境外科技人才子女	蒙藏生	政府派外子女	國文	英文	數學	專業一	專業二
電機與電子群資電類	電機工程系	2	0	0	0	0	0	0	1.00	1.00	1.00	2.00	2.00
設計群	多媒體設計系	1	1	1	1	1	1	1	2.00	2.00	1.00	3.00	3.00
工程與管理類	工業管理系	1	1	1	1	1	1	1	1.00	1.00	1.00	2.00	2.00
商業與管理群	工業管理系	1	0	0	0	0	0	0	1.00	1.00	1.00	2.00	2.00
	樂齡福祉與健康促進系	1	1	1	1	1	1	1	2.00	2.00	1.00	3.00	3.00
	多媒體設計系	1	0	0	0	0	0	0	2.00	2.00	1.00	3.00	3.00
衛生與護理類	樂齡福祉與健康促進系	1	0	0	0	0	0	0	2.00	2.00	1.00	3.00	3.00
外語群日語類	多媒體設計系	1	0	0	0	0	0	0	2.00	2.00	1.00	3.00	3.00
餐旅群	休閒運動與觀光管理系	1	1	1	1	1	1	1	2.00	2.00	1.00	3.00	3.00

備註

1. 新埔校友出類拔萃，居產業龍頭，校友企業雄厚資源是最堅強後盾。
2. 教育部評選全國唯一具友善卓越校園、品德教育特色、服務學習績優學校。
3. 本校與知名企業及校友企業策略聯盟(如亞翔工程、諾霸精密、樺漢科技、振耀精密、健格科技、撼訊科技等111間校友企業)，學生在學期間即進入產業界實習，畢業即就業。
4. 工程學院全院各系通過「IEET工程認證」、商管學院通過「華文商管學院認證」(ACCSB)。
5. 學雜費收費標準：110學年度工程學院新臺幣為53,938元、商管學院及民設學院各為新臺幣46,915元，110學年度調整標準依教育部核定辦理。

218 嶺東科技大學 <https://www.ltu.edu.tw>

招生群(類)別	系科(組)、學程	一般生名額	外加名額						科目成績權重				
			原住民生	退伍軍人	僑生	境外科技人才子女	蒙藏生	政府派外子女	國文	英文	數學	專業一	專業二
機械群	資訊科技系行動與系統應用組	1	0	0	0	0	0	0	2.00	1.50	1.50	3.00	3.00
	資訊科技系智慧製造科技組	1	1	1	1	1	1	1	2.00	1.50	1.50	3.00	3.00
	資訊管理系資訊管理應用組	1	0	0	0	0	0	0	2.00	1.50	1.50	3.00	3.00
動力機械群	資訊科技系網路管理與雲端應用組	1	0	0	0	0	0	0	2.00	1.50	1.50	3.00	3.00
電機與電子群電機類	資訊科技系智慧製造科技組	1	0	0	0	0	0	0	2.00	1.50	1.50	3.00	3.00
電機與電子群資電類	資訊科技系行動與系統應用組	1	1	1	1	1	1	1	2.00	1.50	1.50	3.00	3.00
	資訊科技系網路管理與雲端應用組	1	1	1	1	1	1	1	2.00	1.50	1.50	3.00	3.00
	資訊科技系智慧聯網互動科技應用組	1	1	1	1	1	1	1	2.00	1.50	1.50	3.00	3.00
	資訊科技系智慧製造科技組	1	0	0	0	0	0	0	2.00	1.50	1.50	3.00	3.00
	資訊管理系資訊管理應用組	1	0	0	0	0	0	0	2.00	1.50	1.50	3.00	3.00
設計群	財務金融系	2	0	0	0	0	0	0	2.00	1.50	1.50	3.00	3.00
	數位媒體設計系	25	3	3	3	3	3	3	2.00	1.50	1.50	3.00	3.00
	視覺傳達設計系	42	3	3	3	3	3	3	2.00	1.50	1.50	3.00	3.00
	創意產品設計系	25	3	3	3	3	3	3	2.00	1.50	1.50	3.00	3.00
	流行設計系	2	1	1	1	1	1	1	2.00	1.50	1.50	3.00	3.00
	服飾設計系	2	0	0	0	0	0	0	2.00	1.50	1.50	3.00	3.00
	時尚經營系	7	1	1	1	1	1	1	2.00	1.50	1.50	3.00	3.00
	資訊科技系智慧聯網互動科技應用組	1	1	1	1	1	1	1	2.00	1.50	1.50	3.00	3.00
	資訊管理系數位生活設計組	1	0	0	0	0	0	0	2.00	1.50	1.50	3.00	3.00
	企業管理系	8	2	2	2	2	2	2	2.00	1.50	1.50	3.00	3.00
	行銷與流通管理系	10	1	1	1	1	1	1	2.00	1.50	1.50	3.00	3.00
商業與管理群	國際企業系	2	1	1	1	1	1	1	2.00	1.00	1.00	3.00	3.00
	會計資訊系	5	1	1	1	1	1	1	2.00	1.50	1.50	3.00	3.00
	財務金融系	9	1	1	1	1	1	1	2.00	1.50	1.50	3.00	3.00
	觀光與休閒管理系	3	1	1	1	1	1	1	2.00	1.50	1.50	3.00	3.00
	應用外語系應用英語組	3	0	0	0	0	0	0	2.00	1.50	1.50	3.00	3.00
	應用外語系應用日語組	2	1	1	1	1	1	1	2.00	1.50	1.50	3.00	3.00
	幼兒保育系	1	0	0	0	0	0	0	2.00	1.00	1.00	3.00	3.00
	資訊科技系行動與系統應用組	1	0	0	0	0	0	0	2.00	1.50	1.50	3.00	3.00
	資訊科技系智慧聯網互動科技應用組	1	0	0	0	0	0	0	2.00	1.50	1.50	3.00	3.00
	資訊科技系網路管理與雲端應用組	1	1	1	1	1	1	1	2.00	1.50	1.50	3.00	3.00
	資訊管理系資訊管理應用組	1	1	1	1	1	1	1	2.00	1.50	1.50	3.00	3.00
	資訊管理系數位生活設計組	1	1	1	1	1	1	1	2.00	1.50	1.50	3.00	3.00
	視覺傳達設計系	3	1	1	1	1	1	1	2.00	1.50	1.50	3.00	3.00
時尚經營系	2	0	0	0	0	0	0	2.00	1.50	1.50	3.00	3.00	
家政群幼保類	幼兒保育系	8	1	1	1	1	1	1	2.00	1.00	1.00	3.00	3.00
	流行設計系	14	1	1	1	1	1	1	2.00	1.50	1.50	3.00	3.00
	服飾設計系	6	2	2	2	2	2	2	2.00	1.50	1.50	3.00	3.00
	時尚經營系	7	1	1	1	1	1	1	2.00	1.50	1.50	3.00	3.00
家政群生活應用類	幼兒保育系	1	0	0	0	0	0	0	2.00	1.00	1.00	3.00	3.00
	應用外語系應用英語組	4	1	1	1	1	1	1	2.00	1.50	1.50	3.00	3.00
	行銷與流通管理系	3	1	1	1	1	1	1	2.00	1.50	1.50	3.00	3.00
	國際企業系	1	1	1	1	1	1	1	2.00	1.00	1.00	3.00	3.00
外語群英語類	應用外語系應用日語組	7	1	1	1	1	1	1	2.00	1.50	1.50	3.00	3.00
	觀光與休閒管理系	3	1	1	1	1	1	1	2.00	1.50	1.50	3.00	3.00

218 嶺東科技大學 <https://www.ltu.edu.tw>

招生群(類)別	系科(組)、學程	一般生名額	外加名額						科目成績權重				
			原住民生	退伍軍人	僑生	境外科技人才子女	蒙藏生	政府派外子女	國文	英文	數學	專業一	專業二
餐旅群	企業管理系	6	1	1	1	1	1	1	2.00	1.50	1.50	3.00	3.00
	行銷與流通管理系	3	1	1	1	1	1	1	2.00	1.50	1.50	3.00	3.00
	國際企業系	1	0	0	0	0	0	0	2.00	1.00	1.00	3.00	3.00
	財務金融系	2	1	1	1	1	1	1	2.00	1.50	1.50	3.00	3.00
	會計資訊系	2	0	0	0	0	0	0	2.00	1.50	1.50	3.00	3.00
	觀光與休閒管理系	4	1	1	1	1	1	1	2.00	1.50	1.50	3.00	3.00
	應用外語系應用英語組	3	0	0	0	0	0	0	2.00	1.50	1.50	3.00	3.00
	應用外語系應用日語組	1	0	0	0	0	0	0	2.00	1.50	1.50	3.00	3.00
	資訊管理系數位生活設計組	1	0	0	0	0	0	0	2.00	1.50	1.50	3.00	3.00

備註

1. 修業年限4年，修業期滿成績及格，授予學士學位。
2. 學雜費等收費項目及標準，悉依據教育部規定。
3. 提供各類獎助學金及就學貸款。
4. 榮獲教育部「高等教育深耕計畫」，邁向專業優質科技大學。
5. 科技大學校務評鑑成績優異，榮獲「通過」佳績。
6. 本校位於台中市，臨近國家歌劇院、百貨商圈、高鐵台中站、中彰快速道路、國道1號中港、南屯及國道3號龍井交流道，交通便捷。
7. 全校校舍全部冷氣空調，校園無線網路化，教學設備新穎完善，設有全空調網路學生宿舍，生活機能及環境豐富周全。
8. 男女學生宿舍環境優美，設備新穎，優先提供新生申請入住。
9. 報名本校視覺傳達設計系、數位媒體設計系、創意產品設計、流行設計系及服飾設計系須具備辨別顏色能力。
10. 設有企業管理、國際企業、行銷與流通管理、觀光與休閒管理、高階經營管理EMBA、財務金融、會計資訊、資訊科技、資訊管理、視覺傳達設計、數位媒體設計、創意產品設計及流行設計系等碩士班，進修管道暢通。

219 中國科技大學 <https://www.cute.edu.tw>

招生群(類)別	系科(組)、學程	一般生名額	外加名額						科目成績權重				
			原住民生	退伍軍人	僑生	境外科技人才子女	蒙藏生	政府派外子女	國文	英文	數學	專業一	專業二
機械群	土木與防災系(臺北校區)	3	0	0	0	0	1	1	2.00	1.50	1.50	3.00	3.00
	資訊工程系(臺北校區)	1	1	0	0	0	1	0	2.00	1.00	2.00	3.00	3.00
電機與電子群電機類	資訊工程系(臺北校區)	1	0	1	0	1	0	0	2.00	1.00	2.00	3.00	3.00
	資訊工程系(新竹校區)	1	0	0	1	0	0	1	2.00	1.00	2.00	3.00	3.00
電機與電子群資電類	數位多媒體設計系(臺北校區)	2	1	1	1	1	1	1	2.00	1.50	1.50	3.00	3.00
	資訊管理系(臺北校區)	1	1	1	0	1	1	1	2.00	1.50	1.50	3.00	3.00
	資訊工程系(臺北校區)	1	0	0	1	0	0	1	2.00	1.00	2.00	3.00	3.00
	資訊工程系(新竹校區)	1	0	1	0	0	1	0	2.00	1.00	2.00	3.00	3.00
土木與建築群	建築系(臺北校區)	5	2	2	2	2	2	2	2.00	1.50	1.50	3.00	3.00
	土木與防災系(臺北校區)	6	1	1	1	1	0	0	2.00	1.50	1.50	3.00	3.00
設計群	建築系(臺北校區)	4	1	1	1	1	1	1	2.00	1.50	1.50	3.00	3.00
	室內設計系(臺北校區)	27	4	4	4	4	4	4	2.00	1.50	1.50	3.00	3.00
	視覺傳達設計系(臺北校區)	6	3	3	3	3	3	3	2.00	1.50	1.50	3.00	3.00
	數位多媒體設計系(臺北校區)	8	1	1	1	1	1	1	2.00	1.50	1.50	3.00	3.00
	影視設計系(臺北校區)	5	1	1	1	1	1	1	2.00	2.00	1.00	3.00	3.00
	財務金融系(臺北校區)	4	1	0	1	1	0	0	2.00	2.00	1.00	3.00	3.00
	行銷與流通管理系(臺北校區)	1	1	0	1	1	1	1	2.00	2.00	1.00	3.00	3.00
	觀光與休閒事業管理系(臺北校區)	1	1	0	1	1	1	0	2.00	2.00	1.00	3.00	3.00
	資訊管理系(臺北校區)	1	1	0	1	1	0	1	2.00	1.50	1.50	3.00	3.00
	室內設計系(新竹校區)	3	1	1	1	1	1	1	2.00	1.50	1.50	3.00	3.00
	視覺傳達設計系(新竹校區)	1	1	0	0	0	0	1	2.00	1.50	1.50	3.00	3.00
	數位多媒體設計系(新竹校區)	1	1	0	1	0	1	0	2.00	1.50	1.50	3.00	3.00
	影視設計系(新竹校區)	3	1	0	0	0	0	1	2.00	2.00	1.00	3.00	3.00
	行銷與流通管理系(新竹校區)	1	1	0	0	0	0	1	2.00	2.00	1.00	3.00	3.00
商業與管理群	影視設計系(臺北校區)	1	1	1	1	1	1	1	2.00	2.00	1.00	3.00	3.00
	企業管理系(臺北校區)	1	1	0	0	0	0	1	2.00	2.00	1.00	3.00	3.00
	企業管理系航空暨運輸服務管理組(臺北校區)	1	1	0	0	0	0	1	2.00	2.00	1.00	3.00	3.00
	國際商務系(臺北校區)	1	1	0	0	0	1	0	2.00	2.00	1.00	3.00	3.00
	財務金融系(臺北校區)	5	1	1	0	0	1	1	2.00	2.00	1.00	3.00	3.00
	行銷與流通管理系(臺北校區)	1	0	1	1	0	1	0	2.00	2.00	1.00	3.00	3.00
	應用英語系(臺北校區)	1	1	0	0	0	1	0	2.00	2.00	1.00	3.00	3.00
	觀光與休閒事業管理系(臺北校區)	1	1	1	0	1	0	1	2.00	2.00	1.00	3.00	3.00
	資訊管理系(臺北校區)	1	0	1	1	0	1	0	2.00	1.50	1.50	3.00	3.00
	視覺傳達設計系(新竹校區)	1	0	1	0	0	1	0	2.00	1.50	1.50	3.00	3.00
	影視設計系(新竹校區)	1	0	1	0	0	1	0	2.00	2.00	1.00	3.00	3.00
	行銷與流通管理系(新竹校區)	1	0	1	0	1	0	0	2.00	2.00	1.00	3.00	3.00
	觀光與休閒事業管理系(新竹校區)	1	1	0	0	0	1	0	2.00	2.00	1.00	3.00	3.00
	資訊工程系(新竹校區)	1	1	0	0	1	0	0	2.00	1.00	2.00	3.00	3.00
	觀光與休閒事業管理系(新竹校區)	1	0	1	0	1	0	0	2.00	2.00	1.00	3.00	3.00
	企業管理系(臺北校區)	1	0	1	0	0	1	0	2.00	2.00	1.00	3.00	3.00
家政群幼保類	觀光與休閒事業管理系(新竹校區)	1	0	1	0	1	0	0	2.00	2.00	1.00	3.00	3.00
	企業管理系(臺北校區)	1	0	1	0	0	1	0	2.00	2.00	1.00	3.00	3.00
外語群英語類	企業管理系(臺北校區)	1	0	1	0	0	1	0	2.00	2.00	1.00	3.00	3.00
	企業管理系航空暨運輸服務管理組(臺北校區)	1	0	1	0	0	1	0	2.00	2.00	1.00	3.00	3.00

219 中國科技大學 <https://www.cute.edu.tw>

招生群(類)別	系科(組)、學程	一般生名額	外加名額						科目成績權重				
			原住民生	退伍軍人	僑生	境外科技人才子女	蒙藏生	政府派外子女	國文	英文	數學	專業一	專業二
外語群英語類	國際商務系(臺北校區)	1	0	1	0	1	0	0	2.00	2.00	1.00	3.00	3.00
	應用英語系(臺北校區)	1	0	1	0	1	0	0	2.00	2.00	1.00	3.00	3.00
外語群日語類	國際商務系(臺北校區)	1	0	0	1	0	0	1	2.00	2.00	1.00	3.00	3.00
	行銷與流通管理系(臺北校區)	1	1	1	0	1	0	1	2.00	2.00	1.00	3.00	3.00
餐旅群	行銷與流通管理系(新竹校區)	1	0	0	1	0	1	0	2.00	2.00	1.00	3.00	3.00
	企業管理系(臺北校區)	1	0	0	1	1	0	0	2.00	2.00	1.00	3.00	3.00
	企業管理系航空暨運輸服務管理組(臺北校區)	1	0	0	1	1	0	0	2.00	2.00	1.00	3.00	3.00
	應用英語系(臺北校區)	1	0	0	1	0	0	1	2.00	2.00	1.00	3.00	3.00
	觀光與休閒事業管理系(臺北校區)	1	0	1	1	0	1	1	2.00	2.00	1.00	3.00	3.00
	觀光與休閒事業管理系(新竹校區)	1	0	0	1	0	0	1	2.00	2.00	1.00	3.00	3.00
藝術群影視類	數位多媒體設計系(臺北校區)	2	1	1	1	1	1	1	2.00	1.50	1.50	3.00	3.00
	影視設計系(臺北校區)	3	1	1	1	1	1	1	2.00	2.00	1.00	3.00	3.00
	財務金融系(臺北校區)	2	0	1	1	1	1	1	2.00	2.00	1.00	3.00	3.00
	視覺傳達設計系(新竹校區)	1	0	0	1	1	0	0	2.00	1.50	1.50	3.00	3.00
	數位多媒體設計系(新竹校區)	1	0	1	0	1	0	1	2.00	1.50	1.50	3.00	3.00
	影視設計系(新竹校區)	3	0	0	1	1	0	0	2.00	2.00	1.00	3.00	3.00

備註

1. 高教深耕：連續四年(107-110年)榮獲教育部高等教育深耕計畫補助計2億9,170萬元，有效融整教學資源，提升辦學品質。
2. 產學連結：開設職涯發展系列課程，輔導學生考取專業證照，與420家知名企業簽訂協議，提供大四學生校外實習與畢業留用機會。
3. 雙聯學位：與美國州立大學MSU合辦雙聯學士學位學程，學生於本校就讀前三年，大四赴MSU就讀一年，即可取得兩校畢業證書。
4. 交通資訊：臺北校區鄰近捷運文湖線萬芳醫院站，步行3分鐘到校；新竹校區緊鄰臺鐵北湖車站，步行3分鐘到校。
5. 住宿資訊：臺北校區提供女生宿舍，新竹校區提供男生、女生宿舍；學務處提供校外租屋訊息，輔導外宿生安全。
6. 修業規定：修業年限4年。新生入學第1學年須修習勞作教育；設有畢業門檻，未通過者須加修相關輔導課程。

220 中臺科技大學 <https://www.ctust.edu.tw>

招生群(類)別	系科(組)、學程	一般生名額	外加名額						科目成績權重				
			原住民生	退伍軍人	僑生	境外科技人才子女	蒙藏生	政府派外子女	國文	英文	數學	專業一	專業二
機械群	醫學影像暨放射科學系	2	1	1	1	1	1	1	1.00	1.00	1.00	2.00	2.00
	牙體技術暨材料系	3	1	1	0	0	0	1	1.00	1.00	1.00	2.00	2.00
	環境與安全衛生工程系	4	1	1	1	1	1	1	1.00	1.00	1.00	2.00	2.00
	視光系	5	0	1	0	0	0	0	1.00	1.00	1.00	2.00	2.00
	人工智慧健康管理系	1	0	1	0	0	1	0	2.00	1.00	1.00	3.00	3.00
電機與電子群電機類	資訊管理系	2	0	0	0	0	0	0	1.00	1.00	1.00	2.00	2.00
	人工智慧健康管理系	1	0	0	0	0	0	1	2.00	1.00	1.00	3.00	3.00
電機與電子群資電類	醫學影像暨放射科學系	5	1	1	1	1	1	1	1.00	1.00	1.00	2.00	2.00
	資訊管理系	4	1	1	1	1	1	1	1.00	1.00	1.00	2.00	2.00
化工群	醫學檢驗生物技術系	2	1	1	1	1	1	1	1.00	1.00	1.00	2.00	2.00
	環境與安全衛生工程系	4	0	0	0	0	0	0	1.00	1.00	1.00	2.00	2.00
土木與建築群	環境與安全衛生工程系	4	1	1	1	1	1	1	1.00	1.00	1.00	2.00	2.00
	牙體技術暨材料系	9	1	1	1	1	1	0	1.00	1.00	1.00	2.00	2.00
設計群	行銷管理系	2	0	0	1	1	1	1	1.00	1.00	1.00	2.00	2.00
	經營管理系	1	0	0	0	0	0	0	1.00	1.00	1.00	3.00	3.00
	視光系	4	1	0	1	1	1	1	1.00	1.00	1.00	2.00	2.00
商業與管理群	經營管理系	3	1	1	1	1	1	1	1.00	1.00	1.00	3.00	3.00
	行銷管理系	5	1	1	1	1	1	1	1.00	1.00	1.00	2.00	2.00
	醫療暨健康產業管理系	4	0	0	0	0	0	0	1.00	1.00	1.00	2.50	2.50
	資訊管理系	4	1	1	1	1	1	1	1.00	1.00	1.00	2.00	2.00
	人工智慧健康管理系	1	1	0	1	1	0	0	2.00	1.00	1.00	3.00	3.00
	兒童教育暨事業經營系	1	1	2	2	2	2	2	2.00	1.00	1.00	3.00	3.00
衛生與護理類	護理系	1	1	1	1	1	1	1	1.00	1.00	1.00	2.00	2.00
	醫學檢驗生物技術系	7	1	1	1	1	1	1	1.00	1.00	1.00	2.00	2.00
	醫學影像暨放射科學系	10	1	1	1	1	1	1	1.00	1.00	1.00	2.00	2.00
	牙體技術暨材料系	3	0	0	1	1	1	1	1.00	1.00	1.00	2.00	2.00
	視光系	5	1	1	1	1	1	1	1.00	1.00	1.00	2.00	2.00
	護理系	1	2	1	1	1	1	1	1.00	1.00	1.00	2.00	2.00
	老人照顧系	5	1	0	0	0	0	0	1.00	1.00	1.00	2.00	2.00
醫療暨健康產業管理系	5	1	1	1	1	1	1	1.00	1.00	1.00	2.50	2.50	
食品群	食品科技系	2	1	1	1	1	1	1	1.00	1.00	1.00	2.00	2.00
家政群幼保類	兒童教育暨事業經營系	4	1	0	0	0	0	0	2.00	1.00	1.00	3.00	3.00
	老人照顧系	3	1	1	1	1	1	1	1.00	1.00	1.00	2.00	2.00
家政群生活應用類	兒童教育暨事業經營系	1	0	0	0	0	0	0	2.00	1.00	1.00	3.00	3.00
	醫學檢驗生物技術系	2	1	1	1	1	1	1	1.00	1.00	1.00	2.00	2.00
農業群	食品科技系	2	1	1	1	1	1	1	1.00	1.00	1.00	2.00	2.00
	食品科技系	3	1	1	1	1	1	1	1.00	1.00	1.00	2.00	2.00
餐旅群	經營管理系	1	0	0	0	0	0	0	1.00	1.00	1.00	3.00	3.00

220 中臺科技大學 <https://www.ctust.edu.tw>

招生群(類)別	系科(組)、學程	一般生名額	外加名額						科目成績權重				
			原住民生	退伍軍人	僑生	境外科技人才子女	蒙藏生	政府派外子女	國文	英文	數學	專業一	專業二
餐旅群	行銷管理系	5	1	1	0	0	0	0	1.00	1.00	1.00	2.00	2.00
	醫療暨健康產業管理系	4	1	1	1	1	1	1	1.00	1.00	1.00	2.50	2.50
	護理系	1	2	1	1	1	1	1	1.00	1.00	1.00	2.00	2.00
	老人照顧系	5	0	1	1	1	1	1	1.00	1.00	1.00	2.00	2.00

備註

1. 教學特色：本校以培育社會所需具有「技術專業、人文關懷」及「醫德與醫術」兼具之醫護與管理人才為辦學理念。
2. 教學卓越：95-106年度獲教育部教學卓越計畫獎勵金額達3億4,400萬元，107至110年度更獲教育部技專校院高等教育深耕計畫共1億8千萬元補助，以追求卓越、創新教學作為教學宗旨。
3. 國際競賽：榮獲各國發明專利金牌、國際牙體形態雕刻大賽金牌、國際團體現烹金牌、國際創新競賽金牌。
4. 國考考照優越：108年護理師、醫事放射師與牙體技術師榜首、醫事檢驗師國考榜眼、109年護理師榜首、110年醫事放射師榜首在中臺！同時中臺科大學生通過醫事類專技考試之比率，幾乎年年高於全國平均值！
5. 設備最優：本校設有學生宿舍、圖書資訊館，同時亦創設各類具前瞻性之研究中心和貴重及共用儀器中心，並設置各類專業實驗室。
6. 衣食無憂：校內居安樓宿舍、研究生宿舍皆設有學生餐廳，且校區鄰近大坑圓環、東山路商園，騎車可達逢甲、一中商園。
7. 住便利：本校鄰近臺中市區，部分路線公車可直達校園內，有多線公車往來，距臺中車站、捷運站僅20分鐘，且臨近快速道路，30分鐘內可達高鐵臺中站。
8. 獎助學金：獎助學金與弱勢助學措施機制完善，設有2000萬元菁英入學獎學金、每學期書卷獎、研究生助學金及證照取得補助，更設立「學生安定就學補助措施」，提供學生就學困金等多項補助。

221 台南應用科技大學 <https://www.tut.edu.tw>

招生群(類)別	系科(組)、學程	一般生名額	外加名額						科目成績權重				
			原住民生	退伍軍人	僑生	境外科技人才子女	蒙藏生	政府派外子女	國文	英文	數學	專業一	專業二
機械群	資訊管理系	1	0	0	0	0	0	0	2.00	1.00	1.00	3.00	3.00
	商品設計系	2	0	0	0	0	0	0	1.00	1.00	1.00	2.50	2.50
電機與電子群資電類	財務金融系	1	0	0	0	0	0	0	1.50	1.00	1.00	3.00	3.00
	資訊管理系娛樂與網路應用組	1	0	0	0	0	0	0	2.00	1.00	1.00	3.00	3.00
土木與建築群	多媒體動畫系	3	0	0	0	0	0	0	2.00	1.00	1.00	3.00	3.00
	室內設計系	2	0	0	0	0	0	0	1.00	1.00	1.00	2.00	2.00
設計群	服飾設計管理系	6	1	1	1	1	1	1	2.00	1.00	1.00	3.00	3.00
	美容造型設計系	3	1	1	1	1	1	1	2.00	1.00	1.00	3.00	3.00
	資訊管理系	1	0	0	0	0	0	0	2.00	1.00	1.00	3.00	3.00
	資訊管理系娛樂與網路應用組	1	0	0	0	0	0	0	2.00	1.00	1.00	3.00	3.00
	企業管理系廣告與數位行銷組	2	0	0	0	0	0	0	1.00	1.00	1.00	2.50	2.50
	室內設計系	8	3	3	3	3	3	3	1.00	1.00	1.00	2.00	2.00
	視覺傳達設計系	10	3	3	3	3	3	3	2.00	1.00	1.00	3.00	3.00
	商品設計系	10	3	3	3	3	3	3	1.00	1.00	1.00	2.50	2.50
	多媒體動畫系	9	3	3	3	3	3	3	2.00	1.00	1.00	3.00	3.00
	時尚設計系	6	1	1	1	1	1	1	1.00	1.00	1.00	2.00	2.00
	漫畫系	12	2	2	2	2	2	2	2.00	1.00	1.00	3.00	3.00
商業與管理群	國際企業經營系	2	0	0	0	0	0	0	1.00	1.00	1.00	2.00	2.00
	財務金融系	2	0	0	0	0	0	0	1.50	1.00	1.00	3.00	3.00
	資訊管理系	3	1	1	1	1	1	1	2.00	1.00	1.00	3.00	3.00
	資訊管理系娛樂與網路應用組	4	1	1	1	1	1	1	2.00	1.00	1.00	3.00	3.00
	企業管理系	2	0	0	0	0	0	0	1.00	1.00	1.00	2.50	2.50
	企業管理系廣告與數位行銷組	2	1	1	1	1	1	1	1.00	1.00	1.00	2.50	2.50
	室內設計系	2	0	0	0	0	0	0	1.00	1.00	1.00	2.00	2.00
家政群幼保類	視覺傳達設計系	2	0	0	0	0	0	0	2.00	1.00	1.00	3.00	3.00
	幼兒保育系	4	1	1	1	1	1	1	1.00	1.00	1.00	2.00	2.00
家政群生活應用類	服飾設計管理系	6	1	1	1	1	1	1	2.00	1.00	1.00	3.00	3.00
	美容造型設計系	2	2	2	2	2	2	2	2.00	1.00	1.00	3.00	3.00
	生活服務產業系	3	1	1	1	1	1	1	2.00	1.00	1.00	3.00	3.00
	時尚設計系	4	1	1	1	1	1	1	1.00	1.00	1.00	2.00	2.00
農業群	生活服務產業系	2	1	1	1	1	1	1	2.00	1.00	1.00	3.00	3.00
	應用英語系	2	0	0	0	0	0	0	1.00	1.50	1.00	2.50	2.00
外語群英語類	應用英語系國際旅遊組	2	0	0	0	0	0	0	1.00	1.50	1.00	2.50	2.00
	應用英語系國際旅遊組	2	0	0	0	0	0	0	1.00	1.50	1.00	2.50	2.00
餐旅群	應用英語系國際旅遊組	2	0	0	0	0	0	0	1.00	1.50	1.00	2.50	2.00
	幼兒保育系	2	1	1	1	1	1	1	1.00	1.00	1.00	2.00	2.00
	餐飲系	3	2	2	2	2	2	2	1.50	1.00	1.00	2.50	2.00
	生活服務產業系	1	0	0	0	0	0	0	2.00	1.00	1.00	3.00	3.00
	運動休閒與健康管理系	3	2	2	2	2	2	2	1.00	1.00	1.00	2.00	2.00
	國際企業經營系	3	1	1	1	1	1	1	1.00	1.00	1.00	2.00	2.00
	財務金融系	2	1	1	1	1	1	1	1.50	1.00	1.00	3.00	3.00
	企業管理系	4	1	1	1	1	1	1	1.00	1.00	1.00	2.50	2.50
	企業管理系廣告與數位行銷組	2	0	0	0	0	0	0	1.00	1.00	1.00	2.50	2.50
	應用英語系	4	1	1	1	1	1	1	1.00	1.50	1.00	2.50	2.00
	應用英語系國際旅遊組	2	1	1	1	1	1	1	1.00	1.50	1.00	2.50	2.00
旅館管理系	3	2	2	2	2	2	2	1.00	1.00	1.00	3.00	3.00	

221 台南應用科技大學 <https://www.tut.edu.tw>

招生群(類)別	系科(組)、學程	一般生名額	外加名額						科目成績權重				
			原住民生	退伍軍人	僑生	境外科技人才子女	蒙藏生	政府派外子女	國文	英文	數學	專業一	專業二
餐旅群	養生休閒管理系	5	1	1	1	1	1	1	1.00	1.00	1.00	2.50	2.50

備註

1. 位處高速公路交流道旁，交通便捷、生活機能完善，校園優美典雅，學風溫馨和諧。
2. 備男、女生宿舍共四棟，設備新穎；另設有校外租屋中心，協同學長尋找良好居住環境。
3. 教學優良榮獲教育部獎勵102-110年度教學卓越計畫及高教深耕計畫，9年共約3.6億餘元。
4. 設各項獎學金供學生申請。提供就學貸款、獎助學金、減免學雜費之申請及完善工讀制度。
5. 設有師資培育中心，開設中教及幼教教育學程，鼓勵將來有意當老師的在校學生，報考修讀。
6. 連續十年獲得「新一代金點新秀設計競賽」最多獎數的大學，為全國最具代表文創新特色大學。
7. 本校系所完整多元，目前有設計、藝術、旅遊、生活科技及管理學等5學院，包含6所23系2學位學程。
8. 新生入學一學期後，得依本校相關轉系辦法申請轉系，協助學生適性發展，並鼓勵修讀輔系、雙主修及學習第二專長。
9. 報考室內設計系、視覺傳達設計系、商品設計系、多媒體動畫系、時尚設計系、漫畫系、服飾設計管理系、美容造型設計系及生活服務產業系，考生須具備辨色能力。
10. 實施多元服務學習及勞作教育。
11. 有關提升學生基本能力(包含專業知能、語文能力及健康體適能等畢業條件)，依本校相關法規辦理。

222 遠東科技大學 <https://www.feu.edu.tw>

招生群(類)別	系科(組)、學程	一般生名額	外加名額						科目成績權重				
			原住民生	退伍軍人	僑生	境外科技人才子女	蒙藏生	政府派外子女	國文	英文	數學	專業一	專業二
機械群	機械工程系	1	1	1	1	1	1	1	1.00	1.00	1.00	2.00	2.00
	飛機修護系	1	0	0	0	0	0	0	1.00	1.00	1.00	2.00	2.00
	創新商品設計與創業管理系	1	0	0	0	0	0	0	1.00	1.00	1.00	2.00	2.00
	冷凍空調與能源系	1	1	1	1	1	1	1	1.00	1.00	2.00	3.00	3.00
動力機械群	機械工程系	1	1	1	1	1	1	1	1.00	1.00	1.00	2.00	2.00
	飛機修護系	1	1	1	1	1	1	1	1.00	1.00	1.00	2.00	2.00
	電機工程系	1	1	1	1	1	1	1	1.00	1.00	1.00	2.00	2.00
電機與電子群電機類	冷凍空調與能源系	1	1	1	1	1	1	1	1.00	1.00	2.00	3.00	3.00
	資訊工程系	1	0	0	0	0	0	0	1.00	1.00	1.00	2.00	2.00
	電機工程系	1	0	0	0	0	0	0	1.00	1.00	1.00	2.00	2.00
電機與電子群資電類	資訊工程系	2	1	1	1	1	1	1	1.00	1.00	1.00	2.00	2.00
	冷凍空調與能源系	1	0	0	0	0	0	0	1.00	1.00	2.00	3.00	3.00
	飛機修護系	1	0	0	0	0	0	0	1.00	1.00	1.00	2.00	2.00
	數位媒體設計系	1	0	0	0	0	0	0	1.00	1.00	1.00	2.00	2.00
設計群	數位媒體設計系	1	1	1	1	1	1	1	1.00	1.00	1.00	2.00	2.00
	創新商品設計與創業管理系	1	1	1	1	1	1	1	1.00	1.00	1.00	2.00	2.00
	多媒體與遊戲發展管理系	1	1	1	1	1	1	1	1.00	1.00	1.00	2.00	2.00
商業與管理群	數位媒體設計系	1	0	0	0	0	0	0	1.00	1.00	1.00	2.00	2.00
	行銷與流通管理系	1	1	1	1	1	1	1	1.00	1.00	1.00	2.00	2.00
	多媒體與遊戲發展管理系	1	0	0	0	0	0	0	1.00	1.00	1.00	2.00	2.00
	流行音樂產業管理系	1	0	0	0	0	0	0	1.00	1.00	1.00	2.00	2.00
	休閒運動管理系	1	0	0	0	0	0	0	1.00	1.00	1.00	2.00	2.00
家政群生活應用類	行銷與流通管理系	1	0	0	0	0	0	0	1.00	1.00	1.00	2.00	2.00
	化妝品應用與管理系	1	1	1	1	1	1	1	1.00	1.00	1.00	2.00	2.00
農業群	休閒運動管理系	1	1	1	1	1	1	1	1.00	1.00	1.00	2.00	2.00
餐旅群	行銷與流通管理系	1	0	0	0	0	0	0	1.00	1.00	1.00	2.00	2.00
	多媒體與遊戲發展管理系	1	0	0	0	0	0	0	1.00	1.00	1.00	2.00	2.00
	流行音樂產業管理系	1	0	0	0	0	0	0	1.00	1.00	1.00	2.00	2.00
	餐飲管理系	2	1	1	1	1	1	1	1.00	1.00	1.00	2.00	2.00
	餐飲管理系廚藝組	2	1	1	1	1	1	1	1.00	1.00	1.00	2.00	2.00
	餐飲管理系日式料理組	2	1	1	1	1	1	1	1.00	1.00	1.00	2.00	2.00
	休閒運動管理系	1	1	1	1	1	1	1	1.00	1.00	1.00	2.00	2.00
	化妝品應用與管理系	1	0	0	0	0	0	0	1.00	1.00	1.00	2.00	2.00
藝術群影視類	流行音樂產業管理系	1	1	1	1	1	1	1	1.00	1.00	1.00	2.00	2.00

備註

1. 本校以藝文文創優質校園環境聞名全國，且位於交通便利的8號國道旁，鄰近新市地區，實為一鬧中取靜的絕佳學習環境。
2. 積極推動創造力教育，已成為台灣三創教育燈塔大學，榮獲外界肯定如下：
 - 高教深耕大學：榮獲教育部(107年-110年)高等教育深耕計畫3億3佰萬元補助
 - 產學聯盟大學：榮獲科技部選為國內具前瞻性發展國際產學聯盟補助的大學
 - 頂尖二十大學：榮獲天下雜誌 Cheers選為國內頂尖20辦學卓越的大學
 - 企業最愛大學：時報周刊調查雲嘉南地區最受企業喜歡科技大學
 - 台灣最佳大學：本校榮獲2019《遠見雜誌》台灣最佳大學誰當家之推廣及產學收入前20強大學及臺灣專利數第一強
3. 本校提供111學年度新生優渥的獎助學金，詳細依「遠東科技大學111學年度助學金辦法」辦理。(實際內容依本校網站公告為主)。
4. 本校提供各類校內外獎學金、減免貸款及眾多校內工讀機會，可供學生申請。
5. 本校具多元消費選擇的全家便利商店與美食街，以及數位影音典藏豐富的圖書館，擁有學生日常生活所需的生活機能。
6. 如有聯合登記分發入學相關問題，歡迎電洽06-5979566#7700。

223 元培醫事科技大學 <https://www.ypu.edu.tw>

招生群(類)別	系科(組)、學程	一般生名額	外加名額						科目成績權重				
			原住民生	退伍軍人	僑生	境外科技人才子女	蒙藏生	政府派外子女	國文	英文	數學	專業一	專業二
機械群	環境工程衛生系	1	0	0	0	0	0	0	2.00	2.00	1.00	3.00	3.00
	生物醫學工程系	3	1	1	1	1	1	1	1.00	1.00	1.00	2.00	2.00
	生物科技暨製藥技術系	2	0	1	0	0	0	0	1.00	1.00	1.00	2.00	2.00
電機與電子群電機類	醫學影像暨放射技術系	1	0	0	0	0	0	0	1.00	1.00	1.00	2.00	2.00
	生物醫學工程系	1	0	0	0	0	0	0	1.00	1.00	1.00	2.00	2.00
	資訊管理系	1	0	0	0	1	0	0	1.00	1.00	1.00	2.00	2.00
電機與電子群資電類	醫學影像暨放射技術系	1	0	2	0	0	0	0	1.00	1.00	1.00	2.00	2.00
	醫務管理系醫療產業管理組	1	0	0	0	0	0	0	1.00	1.00	1.00	2.00	2.00
	環境工程衛生系	3	0	1	1	1	1	1	2.00	2.00	1.00	3.00	3.00
	生物醫學工程系	1	0	0	0	0	0	0	1.00	1.00	1.00	2.00	2.00
	資訊管理系	1	1	0	1	0	1	0	1.00	1.00	1.00	2.00	2.00
	視光系	2	0	0	0	1	0	0	1.00	1.00	1.00	2.00	2.00
化工群	醫學檢驗生物技術系	1	0	1	0	0	1	0	1.00	1.00	1.00	2.00	2.00
設計群	茶陶文創學士學位學程	4	1	1	1	1	1	1	1.00	1.00	1.00	2.00	2.00
商業與管理群	醫務管理系醫療產業管理組	3	0	1	1	1	1	1	1.00	1.00	1.00	2.00	2.00
	資訊管理系	2	0	1	0	0	0	1	1.00	1.00	1.00	2.00	2.00
	企業管理系	2	1	1	0	1	1	1	1.00	1.00	1.00	2.00	2.00
	健康休閒管理系運動休閒組	1	0	0	1	1	1	1	1.00	1.00	1.00	2.00	2.00
	視光系	2	0	0	0	0	0	1	1.00	1.00	1.00	2.00	2.00
	觀光與休閒管理系	1	0	1	0	0	0	0	1.00	1.00	1.00	2.00	2.00
	餐飲管理系	4	0	0	0	0	0	0	1.00	1.00	1.00	2.00	2.00
	應用外語學士學位學程	2	0	1	0	0	0	1	1.00	1.00	1.00	2.00	2.00
衛生與護理類	醫學影像暨放射技術系	4	2	0	2	2	2	2	1.00	1.00	1.00	2.00	2.00
	醫務管理系醫療產業管理組	2	1	0	0	0	0	0	1.00	1.00	1.00	2.00	2.00
	醫學檢驗生物技術系	1	1	1	1	1	1	1	1.00	1.00	1.00	2.00	2.00
	護理系	2	3	1	1	1	1	1	1.50	1.00	1.50	2.50	2.50
	生物科技暨製藥技術系	2	0	0	1	1	1	1	1.00	1.00	1.00	2.00	2.00
	視光系	4	1	1	1	0	1	0	1.00	1.00	1.00	2.00	2.00
	高齡福祉事業管理學士學位學程	1	1	1	1	1	1	1	1.00	1.00	1.00	2.00	2.00
	寵物保健系	4	0	0	0	0	0	0	1.00	1.00	1.00	2.00	2.00
	食品科學系	1	0	0	0	0	0	0	1.00	1.00	1.00	2.00	2.00
	健康休閒管理系健康保健組	1	1	1	1	1	1	1	1.00	1.00	1.00	2.00	2.00
	環境工程衛生系	1	1	0	0	0	0	0	2.00	2.00	1.00	3.00	3.00
食品群	食品科學系	2	0	0	1	1	0	1	1.00	1.00	1.00	2.00	2.00
家政群幼保類	醫務管理系健康管理組	1	1	1	0	0	1	0	1.00	1.00	1.00	2.00	2.00
	護理系	1	2	1	1	1	1	1	1.50	1.00	1.50	2.50	2.50
	健康休閒管理系運動休閒組	1	1	1	0	0	0	0	1.00	1.00	1.00	2.00	2.00
	高齡福祉事業管理學士學位學程	1	0	0	0	0	0	0	1.00	1.00	1.00	2.00	2.00
家政群生活應用類	醫務管理系健康管理組	1	0	0	1	1	0	1	1.00	1.00	1.00	2.00	2.00
	護理系	1	1	1	1	1	1	1	1.50	1.00	1.50	2.50	2.50
	餐飲管理系	3	0	0	0	0	0	0	1.00	1.00	1.00	2.00	2.00
	寵物保健系	5	1	1	1	1	1	1	1.00	1.00	1.00	2.00	2.00
	健康休閒管理系健康保健組	1	0	0	0	0	0	0	1.00	1.00	1.00	2.00	2.00
	高齡福祉事業管理學士學位學程	1	0	0	0	0	0	0	1.00	1.00	1.00	2.00	2.00
農業群	醫學檢驗生物技術系	1	1	0	1	1	0	1	1.00	1.00	1.00	2.00	2.00
	寵物保健系	3	1	1	1	1	1	1	1.00	1.00	1.00	2.00	2.00
	生物科技暨製藥技術系	2	1	0	0	0	0	0	1.00	1.00	1.00	2.00	2.00
外語群英語類	應用外語學士學位學程	2	0	0	1	1	0	0	1.00	1.00	1.00	2.00	2.00
	觀光與休閒管理系	1	0	0	1	1	1	1	1.00	1.00	1.00	2.00	2.00
	企業管理系	1	0	0	0	0	0	0	1.00	1.00	1.00	2.00	2.00
外語群日語類	應用外語學士學位學程	2	1	0	0	0	1	0	1.00	1.00	1.00	2.00	2.00
餐旅群	醫務管理系健康管理組	1	0	0	0	0	0	0	1.00	1.00	1.00	2.00	2.00
	食品科學系	1	1	1	0	0	1	0	1.00	1.00	1.00	2.00	2.00
	餐飲管理系	14	2	2	2	2	2	2	1.00	1.00	1.00	2.00	2.00
	企業管理系	1	0	0	1	0	0	0	1.00	1.00	1.00	2.00	2.00
	健康休閒管理系運動休閒組	1	0	0	0	0	0	0	1.00	1.00	1.00	2.00	2.00
	健康休閒管理系健康保健組	1	0	0	0	0	0	0	1.00	1.00	1.00	2.00	2.00
	觀光與休閒管理系	1	1	0	0	0	0	0	1.00	1.00	1.00	2.00	2.00

223 元培醫事科技大學 <https://www.ypu.edu.tw>

備註

- 優渥獎學金：提供成績優異、弱勢助學等各類獎助學金。
- 成績優異可提早畢業：修業年限4年，成績優異學生得申請提早畢業。
- 大健康產業系所齊全：為臺灣最具「大健康產業人才培訓基地」潛力，也是全國生醫健康產業相關系所最齊全的大學。
- 國際交流拓展視野：每學期提供教育部及學校獎補助，選送成績優異學生，赴日本、德國、英國等合作大學研習進修；亦提供海外實習機會，赴日本、美國、新加坡、馬來西亞、越南等地短期研習，增進學生國際學習移動力。
- 多項設備全臺唯一：設有臺灣唯一、全球唯二的影像醫學博物館，且建置有臺灣唯一cGMP 模擬藥廠、智慧長照宅及智慧精準運動中心及臺灣最新醫學臨床技能OSCE全套設備。
- 優質住宿設備與環境：偏遠/離島地區學生得優先申請住宿；宿舍提供冷氣空調、網路等設備，並有單雙人套房及雅房供選擇。
- WHO國際安全認證：為臺灣第一所高齡友善且通過WHO國際安全最高等級認證的大學。
- 交通便利：位於新竹市，國道客運直達本校；校門口設有YouBike，方便學生使用。

224 景文科技大學 <https://www.just.edu.tw>

招生群(類)別	系科(組)、學程	一般生名額	外加名額					科目成績權重					
			原住民生	退伍軍人	僑生	境外科技人才子女	蒙藏生	政府派外子女	國文	英文	數學	專業一	專業二
機械群	電腦與通訊系	1	0	0	0	0	0	0	2.00	1.50	1.50	3.00	3.00
電機與電子群電機類	電腦與通訊系	1	0	0	0	0	0	0	2.00	1.50	1.50	3.00	3.00
電機與電子群資電類	電腦與通訊系	1	1	1	1	1	1	1	2.00	1.50	1.50	3.00	3.00
	行動商務與多媒體應用系	1	0	0	0	0	0	0	2.00	1.00	1.00	3.00	3.00
設計群	財務金融系	1	0	0	0	0	0	0	2.00	1.00	1.00	3.00	3.00
	視覺傳達設計系視覺設計組	3	2	2	2	2	2	2	1.50	1.00	1.00	3.00	3.00
	視覺傳達設計系時尚工藝組	1	1	1	1	1	1	1	1.50	1.00	1.00	3.00	3.00
	行動商務與多媒體應用系	1	0	0	0	0	0	0	2.00	1.00	1.00	3.00	3.00
	行銷與流通管理系	1	0	0	0	0	0	0	2.00	1.00	1.00	3.00	3.00
商業與管理群	應用外語系日文組	1	0	0	0	0	0	0	2.00	1.00	1.00	3.00	3.00
	行銷與流通管理系	1	1	1	1	1	1	1	2.00	1.00	1.00	3.00	3.00
	國際貿易系	1	1	1	1	1	1	1	2.00	2.00	1.00	3.00	3.00
	企業管理系	2	1	1	1	1	1	1	2.00	1.00	1.00	3.00	3.00
	行動商務與多媒體應用系	1	1	1	1	1	1	1	2.00	1.00	1.00	3.00	3.00
	理財與稅務規劃系	1	1	1	1	1	1	1	2.00	1.00	1.00	3.00	3.00
	財務金融系	1	1	1	1	1	1	1	2.00	1.00	1.00	3.00	3.00
	旅遊管理系航空暨運輸服務管理組	1	0	0	0	0	0	0	2.00	2.00	1.00	3.00	3.00
旅遊管理系休閒遊憩管理組	1	0	0	0	0	0	0	2.00	2.00	1.00	3.00	3.00	
食品群	餐飲管理系烘焙組	2	0	0	0	0	0	0	2.00	2.00	1.00	3.00	3.00
家政群生活應用類	視覺傳達設計系時尚工藝組	2	0	0	0	0	0	0	1.50	1.00	1.00	3.00	3.00
外語群英語類	應用外語系英文組	2	0	0	0	0	0	0	2.00	2.00	1.00	3.00	3.00
	旅遊管理系航空暨運輸服務管理組	1	0	0	0	0	0	0	2.00	2.00	1.00	3.00	3.00
	旅遊管理系休閒遊憩管理組	1	0	0	0	0	0	0	2.00	2.00	1.00	3.00	3.00
	國際貿易系	1	0	0	0	0	0	0	2.00	2.00	1.00	3.00	3.00
外語群日語類	應用外語系日文組	1	1	1	1	1	1	1	2.00	1.00	1.00	3.00	3.00
	旅館管理系	1	0	0	0	0	0	0	2.00	2.00	1.00	3.00	3.00
	企業管理系	1	0	0	0	0	0	0	2.00	1.00	1.00	3.00	3.00
	理財與稅務規劃系	1	0	0	0	0	0	0	2.00	1.00	1.00	3.00	3.00
	財務金融系	1	0	0	0	0	0	0	2.00	1.00	1.00	3.00	3.00
餐旅群	旅遊管理系航空暨運輸服務管理組	1	2	2	2	2	2	2	2.00	2.00	1.00	3.00	3.00
	旅遊管理系休閒遊憩管理組	1	2	2	2	2	2	2	2.00	2.00	1.00	3.00	3.00
	餐飲管理系管理組	3	2	2	2	2	2	2	2.00	2.00	1.00	3.00	3.00
	餐飲管理系廚藝組	3	2	2	2	2	2	2	2.00	2.00	1.00	3.00	3.00
	餐飲管理系烘焙組	1	2	2	2	2	2	2	2.00	2.00	1.00	3.00	3.00
	旅館管理系	1	2	2	2	2	2	2	2.00	2.00	1.00	3.00	3.00
	行銷與流通管理系	1	1	1	1	1	1	1	2.00	1.00	1.00	3.00	3.00
	國際貿易系	1	0	0	0	0	0	0	2.00	2.00	1.00	3.00	3.00
	企業管理系	1	1	1	1	1	1	1	2.00	1.00	1.00	3.00	3.00
	理財與稅務規劃系	1	0	0	0	0	0	0	2.00	1.00	1.00	3.00	3.00
	應用外語系英文組	1	1	1	1	1	1	1	2.00	2.00	1.00	3.00	3.00
	應用外語系日文組	1	1	1	1	1	1	1	2.00	1.00	1.00	3.00	3.00
藝術群影視類	旅館管理系	1	0	0	0	0	0	0	2.00	2.00	1.00	3.00	3.00

備註

- 修業年限四年，學生修業期滿，修滿各系規定應修之科目學分數及能力檢測，准予畢業，並依有關規定，授予學士學位。
- 本校對於經濟上有困難的學生，提供各項學雜費減免(符合身份)、就學貸款、分期繳納學費及校內工讀之申請。
- 視覺傳達設計系畢業生須參加畢業展，需自費約新台幣8,000元，部份實作課程、專題製作時學生須具備獨立操作操作儀器能力、個人安全維護能力、視覺色彩判定能力、繪圖設計、構想能力。
- 旅遊管理系、餐飲管理系及旅館管理系：因課程學習及校外實習(必修)需要，就學期間須使用餐飲、旅館相關設備與人直接互動的特性，因此必需具有相當之視覺、聽覺、溝通能力、運用肢體操作設備、能控管自身情緒、具相當之抗壓能力。旅遊管理系學生於四年級上學期至海外參訪為必修課程，需自費約新台幣78,000元；餐飲管理系「海外參訪研習與報告」為選修課程，需自費約新台幣76,000元；旅館管理系於實習後可選修「海外參訪研習與報告」為選修課程，海外參訪所需經費視當年度行程規劃而訂；海外參訪費無法辦理就學貸款。
- 完善交通運輸網，由國道3號安坑交流道到校門口僅需3分鐘，快速又便捷，安坑輕軌【K5景文科技大學站】預計於2022年通車；目前與19國157校(單位)海外合作學校簽訂合約，就學國際化。
- 本校備有冷氣、網路等設施完善之學生宿舍，遠到新生優先申請。

225 中華醫事科技大學 <https://www.hwai.edu.tw>

招生群(類)別	系科(組)、學程	一般生名額	外加名額						科目成績權重				
			原住民生	退伍軍人	僑生	境外科技人才子女	蒙藏生	政府派外子女	國文	英文	數學	專業一	專業二
機械群	環境與安全衛生工程系	1	1	1	1	1	1	1	1.00	1.00	1.00	2.00	2.00
電機與電子群電機類	環境與安全衛生工程系	1	0	0	0	0	0	0	1.00	1.00	1.00	2.00	2.00
電機與電子群資電類	環境與安全衛生工程系	1	0	0	0	0	0	0	1.00	1.00	1.00	2.00	2.00
化工群	製藥工程系	1	1	1	1	1	1	1	1.00	1.00	1.00	2.00	2.00
	醫學檢驗生物技術系	2	0	0	0	0	0	0	1.00	1.00	1.00	3.00	3.00
商業與管理群	視光系	1	0	0	0	0	0	0	1.00	1.00	1.00	3.00	3.00
	運動健康與休閒系	1	0	0	0	0	0	0	1.00	1.00	1.00	2.00	2.00
衛生與護理類	護理系	16	4	4	4	4	4	4	1.00	1.00	1.00	3.00	3.00
	語言治療系	7	1	1	1	1	1	1	2.00	2.00	1.00	3.00	3.00
	醫學檢驗生物技術系	7	1	1	1	1	1	1	1.00	1.00	1.00	3.00	3.00
	製藥工程系	1	0	0	0	0	0	0	1.00	1.00	1.00	2.00	2.00
	食品營養系	1	0	0	0	0	0	0	1.00	1.00	1.00	3.00	3.00
食品群	視光系	2	1	1	1	1	1	1	1.00	1.00	1.00	3.00	3.00
	食品營養系	1	1	1	1	1	1	1	1.00	1.00	1.00	3.00	3.00
家政群幼保類	餐旅管理系	3	1	1	1	1	1	1	2.00	2.00	1.00	3.00	3.00
	幼兒保育系	1	1	1	1	1	1	1	1.00	1.00	1.00	2.00	2.00
家政群生活應用類	寵物照護與美容系	1	0	0	0	0	0	0	1.00	1.00	1.00	3.00	3.00
農業群	醫學檢驗生物技術系	4	1	1	1	1	1	1	1.00	1.00	1.00	3.00	3.00
	寵物照護與美容系	1	0	0	0	0	0	0	1.00	1.00	1.00	3.00	3.00
	運動健康與休閒系	1	0	0	0	0	0	0	1.00	1.00	1.00	2.00	2.00
外語群英語類	語言治療系	2	0	0	0	0	0	0	2.00	2.00	1.00	3.00	3.00
餐旅群	餐旅管理系	4	1	1	1	1	1	1	2.00	2.00	1.00	3.00	3.00
	食品營養系	1	1	1	1	1	1	1	1.00	1.00	1.00	3.00	3.00
	寵物照護與美容系	1	1	1	1	1	1	1	1.00	1.00	1.00	3.00	3.00
	視光系	1	0	0	0	0	0	0	1.00	1.00	1.00	3.00	3.00
	運動健康與休閒系	1	1	1	1	1	1	1	1.00	1.00	1.00	2.00	2.00
海事群	餐旅管理系	3	0	0	0	0	0	0	2.00	2.00	1.00	3.00	3.00
水產群	製藥工程系	1	0	0	0	0	0	0	1.00	1.00	1.00	2.00	2.00

備註

- 護理系男女兼收。腦性麻痺、辨色能力異常影響醫護工作者，需審慎考慮報考醫學檢驗生物技術系及護理系。
- 幼兒保育系經教育部教保知能核心課程及師資審認通過，畢業後不需考照即具教保員、托育人員及課後照顧服務人員三種資格。政府大力推動托育公共及準公共化政策，教保員起薪3萬元以上，每年調升1000元。托育人員可在家收托嬰幼兒，最高薪資可達每月6萬元。
- 本校重視學術與實務教學，除擁有多種各項專業先進實驗室及實習商店外，亦備有(藍帶)烘焙及中餐烹調、烘焙食品、中式麵食加工、門市服務、美容等多種乙級技術士術科檢定考場。
- 驗光人員法已通過，在眼科醫院診所及眼鏡門市驗光所從事視力檢查及驗光配鏡工作皆須有衛福部頒發的驗光師執照方能執業，本校學生通過驗光師執照考試考照率、人數及比率技職第一，成績優異。大量線上模擬試題全面輔導考取驗光師執照。
- 環境與安全衛生工程系為雲嘉南與高屏地區整合環境工程與職業安全衛生教育之唯一私立科技大學，可考取環工及職安兩類證照。
- 醫技系培育專技高醫事檢驗師，為各大醫療機構所需之醫學檢驗人才。

226 東南科技大學 <https://www.tnu.edu.tw>

招生群(類)別	系科(組)、學程	一般生名額	外加名額						科目成績權重				
			原住民生	退伍軍人	僑生	境外科技人才子女	蒙藏生	政府派外子女	國文	英文	數學	專業一	專業二
機械群	機械工程系	6	1	1	1	1	1	1	1.00	1.00	1.00	2.00	2.00
	機械工程系車輛組	2	0	0	0	0	0	0	1.00	1.00	1.00	2.00	2.00
	創意產品設計系	2	0	0	0	0	0	0	1.00	1.00	1.00	2.00	2.00
	室內設計系	4	0	0	0	0	0	0	1.00	1.00	1.00	2.00	2.00
動力機械群	機械工程系	2	0	0	0	0	0	0	1.00	1.00	1.00	2.00	2.00
	機械工程系車輛組	12	2	2	2	2	2	2	1.00	1.00	1.00	2.00	2.00
電機與電子群電機類	電機工程系	3	2	2	2	2	2	2	1.00	1.00	1.00	2.00	2.00
	電子工程系	1	0	0	0	0	0	0	1.00	1.00	1.00	2.00	2.00
電機與電子群資電類	電子工程系	5	1	1	1	1	1	1	1.00	1.00	1.00	2.00	2.00
	數位遊戲設計系	2	0	0	0	0	0	0	1.00	1.00	1.00	2.00	2.00
土木與建築群	電機工程系	2	0	0	0	0	0	0	1.00	1.00	1.00	2.00	2.00
	室內設計系	2	1	1	1	1	1	1	1.00	1.00	1.00	2.00	2.00
設計群	數位媒體設計系	13	2	2	2	2	2	2	1.00	1.00	1.00	2.00	2.00
	室內設計系	2	1	1	1	1	1	1	1.00	1.00	1.00	2.00	2.00
	創意產品設計系	5	1	1	1	1	1	1	1.00	1.00	1.00	2.00	2.00
	數位遊戲設計系	3	1	1	1	1	1	1	1.00	1.00	1.00	2.00	2.00
商業與管理群	休閒事業管理系	3	0	0	0	0	0	0	1.00	1.00	1.00	2.00	2.00
	數位媒體設計系	2	0	0	0	0	0	0	1.00	1.00	1.00	2.00	2.00
	數位遊戲設計系	1	0	0	0	0	0	0	1.00	1.00	1.00	2.00	2.00
食品群	餐旅管理系	8	0	0	0	0	0	0	1.00	1.00	1.00	2.00	2.00
家政群生活應用類	餐旅管理系	2	0	0	0	0	0	0	1.00	1.00	1.00	2.00	2.00
外語群英語類	應用英語系	3	1	1	1	1	1	1	1.00	1.00	1.00	2.00	2.00
	表演藝術系	9	0	0	0	0	0	0	1.00	1.00	1.00	2.00	2.00

226 東南科技大學 <https://www.tnu.edu.tw>

招生群(類)別	系科(組)、學程	一般生名額	外加名額						科目成績權重				
			原住民生	退伍軍人	僑生	境外科技人才子女	蒙藏生	政府派外子女	國文	英文	數學	專業一	專業二
外語群日語類	休閒事業管理系	3	1	1	1	1	1	1	1.00	1.00	1.00	2.00	2.00
餐旅群	應用英語系	3	0	0	0	0	0	0	1.00	1.00	1.00	2.00	2.00
	休閒事業管理系	5	2	2	2	2	2	2	1.00	1.00	1.00	2.00	2.00
	餐旅管理系	20	3	3	3	3	3	3	1.00	1.00	1.00	2.00	2.00
	表演藝術系	9	0	0	0	0	0	0	1.00	1.00	1.00	2.00	2.00
藝術群影視類	數位媒體設計系	2	0	0	0	0	0	0	1.00	1.00	1.00	2.00	2.00
	創意產品設計系	2	1	1	1	1	1	1	1.00	1.00	1.00	2.00	2.00
	應用英語系	7	1	1	1	1	1	1	1.00	1.00	1.00	2.00	2.00
	表演藝術系	9	3	3	3	3	3	3	1.00	1.00	1.00	2.00	2.00

備註

1. 全校實施學期、學年或暑期專業實務實習，日間部各系均須依照課程規劃參與校外(內)實習課程。
2. 藉由三師(業師、教師、訓練師)協力培訓，輔導學生取得關鍵性、稀少性、國家級、國際級證照成為優質專業技術人才，並辦理就業媒合，使學生能順利就業。為確保教學品質，本校積極參與IET國際工程與科技教育認證，以提升教育品質並與國際接軌。
3. 具備完善的學生輔導機制，以資訊系統進行學生學習歷程與輔導個別化紀錄，建立適性化學習輔導支持系統，進行專業、實習、生活、外語、職涯發展之全方位輔導，發揮輔導綜效。
4. 本校訂有獎助學金、學雜費減免、急難救助、工讀機會等關懷措施，提供符合規定之學生申請。
5. 本校備有宿舍，歡迎住宿。
6. 本校備有學生接駁車，包含：中和、永和、新店、新莊、樹林、土城、捷運忠孝新生站、忠孝復興站、大安站、古亭站、公館站、台北車站等地區。
7. 捷運木柵站轉車約10分鐘、捷運象山站轉車約15分鐘、捷運台北市政府站轉車約20分鐘即可到達本校。另有多線公車直達，校內設有學生汽車/機車停車場。

227 德明財經科技大學 <https://www.takming.edu.tw>

招生群(類)別	系科(組)、學程	一般生名額	外加名額						科目成績權重				
			原住民生	退伍軍人	僑生	境外科技人才子女	蒙藏生	政府派外子女	國文	英文	數學	專業一	專業二
電機與電子群電機類	資訊科技系	4	0	0	0	0	0	0	1.00	1.50	1.50	2.50	2.50
	多媒體設計系	1	0	0	0	0	0	0	1.50	1.25	1.00	2.50	2.50
電機與電子群資電類	財務金融系	2	2	2	2	2	2	2	1.00	1.00	1.00	3.00	3.00
	財務金融系數位金融組	2	0	0	0	0	0	0	1.00	1.00	1.00	3.00	3.00
	資訊管理系	8	1	1	1	1	1	1	1.00	1.00	1.00	2.00	2.00
土木與建築群	資訊科技系	11	0	0	0	0	0	0	1.00	1.50	1.50	2.50	2.50
	財務金融系不動產金融與投資管理組	2	0	0	0	0	0	0	1.00	1.00	1.00	3.00	3.00
設計群	資訊管理系	2	0	0	0	0	0	0	1.00	1.00	1.00	2.00	2.00
	多媒體設計系	2	1	1	1	1	1	1	1.50	1.25	1.00	2.50	2.50
	企業管理系時尚經營管理組	5	0	0	0	0	0	0	1.00	1.00	1.00	3.00	3.00
商業與管理群	會計資訊系	8	1	1	1	1	1	1	1.00	1.00	1.00	2.00	2.00
	財政稅務系	11	2	2	2	2	2	2	2.00	1.00	1.00	3.00	3.00
	財務金融系	24	1	1	1	1	1	1	1.00	1.00	1.00	3.00	3.00
	財務金融系不動產金融與投資管理組	6	1	1	1	1	1	1	1.00	1.00	1.00	3.00	3.00
	財務金融系數位金融組	5	1	1	1	1	1	1	1.00	1.00	1.00	3.00	3.00
	風險管理與財富規劃系	6	1	1	1	1	1	1	1.25	1.25	1.00	2.50	2.50
	企業管理系	4	3	3	3	3	3	3	1.00	1.00	1.00	3.00	3.00
	企業管理系時尚經營管理組	4	2	2	2	2	2	2	1.00	1.00	1.00	3.00	3.00
	流通管理系	8	1	1	1	1	1	1	2.00	1.00	1.00	3.00	3.00
	流通管理系連鎖加盟組	8	1	1	1	1	1	1	2.00	1.00	1.00	3.00	3.00
	行銷管理系	16	2	2	2	2	2	2	1.00	1.00	1.00	2.00	2.00
	行銷管理系國際會展與觀光休閒組	4	1	1	1	1	1	1	1.00	1.00	1.00	2.00	2.00
	國際貿易系	12	1	1	1	1	1	1	1.50	1.50	1.00	3.00	3.00
	應用外語系	5	1	1	1	1	1	1	1.00	2.00	1.00	2.00	3.00
	應用外語系日文組	2	0	0	0	0	0	0	1.00	1.00	1.00	2.00	3.00
	資訊管理系	8	1	1	1	1	1	1	1.00	1.00	1.00	2.00	2.00
	資訊科技系	16	3	3	3	3	3	3	1.00	1.50	1.50	2.50	2.50
多媒體設計系	2	1	1	1	1	1	1	1.50	1.25	1.00	2.50	2.50	
家政群生活應用類	企業管理系時尚經營管理組	4	0	0	0	0	0	0	1.00	1.00	1.00	3.00	3.00
外語群英語類	財政稅務系	2	0	0	0	0	0	0	2.00	1.00	1.00	3.00	3.00
	財務金融系	3	0	0	0	0	0	0	1.00	1.00	1.00	3.00	3.00
	企業管理系	2	0	0	0	0	0	0	1.00	1.00	1.00	3.00	3.00
	流通管理系	3	0	0	0	0	0	0	2.00	1.00	1.00	3.00	3.00
	流通管理系連鎖加盟組	4	0	0	0	0	0	0	2.00	1.00	1.00	3.00	3.00
	行銷管理系	6	0	0	0	0	0	0	1.00	1.00	1.00	2.00	2.00
	行銷管理系國際會展與觀光休閒組	2	0	0	0	0	0	0	1.00	1.00	1.00	2.00	2.00
	國際貿易系	8	1	1	1	1	1	1	1.50	1.50	1.00	3.00	3.00
	應用外語系	12	1	1	1	1	1	1	1.00	2.00	1.00	2.00	3.00
	財務金融系數位金融組	1	0	0	0	0	0	0	1.00	1.00	1.00	3.00	3.00
	風險管理與財富規劃系	2	0	0	0	0	0	0	1.25	1.25	1.00	2.50	2.50
	財務金融系不動產金融與投資管理組	1	0	0	0	0	0	0	1.00	1.00	1.00	3.00	3.00
外語群日語類	應用外語系日文組	8	1	1	1	1	1	1	1.00	1.00	1.00	2.00	3.00

227 德明財經科技大學 <https://www.takming.edu.tw>

招生群(類)別	系科(組)、學程	一般生名額	外加名額					科目成績權重					
			原住民生	退伍軍人	僑生	境外科技人才子女	蒙藏生	政府派外子女	國文	英文	數學	專業一	專業二
外語群日語類	風險管理與財富規劃系	2	0	0	0	0	0	0	1.25	1.25	1.00	2.50	2.50
	國際貿易系	4	0	0	0	0	0	0	1.50	1.50	1.00	3.00	3.00
餐旅群	財政稅務系	2	0	0	0	0	0	0	2.00	1.00	1.00	3.00	3.00
	企業管理系	1	0	0	0	0	0	0	1.00	1.00	1.00	3.00	3.00
	流通管理系	2	0	0	0	0	0	0	2.00	1.00	1.00	3.00	3.00
	流通管理系連鎖加盟組	2	0	0	0	0	0	0	2.00	1.00	1.00	3.00	3.00
	行銷管理系	5	1	1	1	1	1	1	1.00	1.00	1.00	2.00	2.00
	行銷管理系國際會展與觀光休閒組	3	1	1	1	1	1	1	1.00	1.00	1.00	2.00	2.00
	應用外語系	3	0	0	0	0	0	0	1.00	2.00	1.00	2.00	3.00
	應用外語系日文組	2	0	0	0	0	0	0	1.00	1.00	1.00	2.00	3.00

備註

- 學校發展特色：
1. 本校民國54年創校，96年改名科技大學，為國內第一所財經科技大學，創校至今一直秉持「篤信好學」之校訓，培育財金、商管及資訊專長之學生。
 2. 設「四技部優秀新生入學獎學金」(1)「拔尖獎學金」：學雜費全免。(2)「菁英獎學金」：學雜費比照國立大學。
 3. 設「深德明心新生入學獎學金」：學期學雜費10%金額作為獎學金。
 4. 榮獲110年教育部高等教育深耕計畫補助金額4,414萬元。
 5. 可用資金全國私校第9，財務穩健，學生受教權安心有保障。
 6. 2021年企業最愛大學私立科大全國第2名，連續6年蟬聯企業最愛私立科大台北市第1名。
 7. 遠見雜誌調查2020台灣最佳大學排行榜【技職大學北市私立第1】。
 8. 本校與美國大都會州立大學及英國、韓國、瑞士、新加坡等國簽訂【雙聯學制】，可同時取得兩地大學文憑，雙聯學位人數居全國技專校院之冠！
 9. 本校與美國太平洋路德大學簽訂學碩雙聯，畢業就讀該校研究所，一年後取得企管碩士學位。
 10. 「德明安心就讀方案」：設籍花蓮、臺東、屏東、外島學生就讀德明，四年免住宿費！

228 南開科技大學 <https://www.nkut.edu.tw>

招生群(類)別	系科(組)、學程	一般生名額	外加名額					科目成績權重					
			原住民生	退伍軍人	僑生	境外科技人才子女	蒙藏生	政府派外子女	國文	英文	數學	專業一	專業二
機械群	自動化工程系	1	1	1	1	1	1	1	2.00	1.00	2.00	3.00	3.00
	車輛工程系先進車輛組	1	0	0	0	0	0	0	1.00	1.00	1.00	2.00	2.00
動力機械群	自動化工程系	1	0	0	0	0	0	0	2.00	1.00	2.00	3.00	3.00
	車輛工程系先進車輛組	4	2	2	2	2	2	2	1.00	1.00	1.00	2.00	2.00
電機與電子群電機類	自動化工程系	1	0	0	0	0	0	0	2.00	1.00	2.00	3.00	3.00
	電機與資訊技術系	2	1	1	0	0	1	1	1.00	1.00	1.00	2.00	2.00
電機與電子群資電類	電機與資訊技術系	3	0	0	1	1	0	0	1.00	1.00	1.00	2.00	2.00
	多媒體動畫應用系	1	1	1	1	1	1	1	1.00	1.00	1.00	2.00	2.00
設計群	多媒體動畫應用系	1	0	0	0	0	0	0	1.00	1.00	1.00	2.00	2.00
	行銷與流通管理系	2	0	0	1	1	1	0	1.50	1.00	1.00	2.25	2.25
商業與管理群	休閒事業管理系	2	0	0	0	0	0	0	1.50	1.50	1.00	2.50	2.50
	長期照顧與管理系	2	1	1	1	1	1	1	1.00	1.00	1.00	2.00	2.00
家政群生活應用類	長期照顧與管理系	1	0	0	0	0	0	0	1.00	1.00	1.00	2.00	2.00
	行銷與流通管理系	1	0	0	0	0	0	0	1.50	1.00	1.00	2.25	2.25
外語群英語類	休閒事業管理系	1	0	0	0	0	0	0	1.50	1.50	1.00	2.50	2.50
	行銷與流通管理系	1	1	1	0	0	0	1	1.50	1.00	1.00	2.25	2.25
餐旅群	休閒事業管理系	2	1	1	1	1	1	1	1.50	1.50	1.00	2.50	2.50
	餐飲管理系	2	2	2	2	2	2	2	1.00	1.00	1.00	2.00	2.00
藝術群影視類	多媒體動畫應用系	2	0	0	0	0	0	0	1.00	1.00	1.00	2.00	2.00

備註

1. 錄取本校且就讀者頒發二萬元入學獎學金。
2. 連續5年獲教育部高教深耕計畫、連續十二年榮獲教育部教學卓越大學獎勵，中部科大第一。獲教育部技職再造計畫核定獎勵共計5000萬元，全國車輛科系領域唯一，2018至2020全國氫能車大賽蟬聯三屆冠軍，2018至2020連續3年獲得教育部技職之光-技職傑出獎「證照達人」，2019-2020環太平洋國際廚藝比賽蟬聯學生組特金獎，2020杜拜世博會餐飲服務，全國創新創業競賽企業微電影類第一名。
3. 本校距台中火車站約30分鐘車程，多條路線之班車可於本校門口上下車，並提供中彰投縣市多條便捷之校車路線。另台中市108路公車更是以南開科大為起訖站，直通台中火車站及一中商圈，交通十分便捷。
4. 建置高速光纖及校園無線網路與全e化冷氣教室。
5. 校園內設置便利商店、美食餐廳、書局及新穎的冷氣網路套房式宿舍。
6. 本校各系(組)流用後實際招生名額，以聯合登記分發委員會於111年7月28日(星期四)10:00公告名額為準。

229 中華科技大學 <https://www.cust.edu.tw>

招生群(類)別	系科(組)、學程	一般生名額	外加名額					科目成績權重					
			原住民生	退伍軍人	僑生	境外科技人才子女	蒙藏生	政府派外子女	國文	英文	數學	專業一	專業二
機械群	機械工程系(台北校區)	5	1	1	1	1	1	1	2.00	2.00	1.00	3.00	3.00
	機械工程系動力機械組(台北校區)	1	0	0	0	0	0	0	2.00	2.00	1.00	3.00	3.00
	電機與資訊工程系(台北校區)	1	0	0	0	0	0	0	1.00	1.00	1.00	2.00	2.00
動力機械群	航空機械系(新竹校區)	10	2	2	2	2	2	2	1.00	2.00	1.00	3.00	3.00
	機械工程系(台北校區)	1	0	0	0	0	0	0	2.00	2.00	1.00	3.00	3.00

229 中華科技大學 <https://www.cust.edu.tw>

招生群(類)別	系科(組)、學程	一般生名額	外加名額						科目成績權重				
			原住民生	退伍軍人	僑生	境外科技人才子女	蒙藏生	政府派外子女	國文	英文	數學	專業一	專業二
動力機械群	機械工程系動力機械組(台北校區)	4	1	1	1	1	1	1	2.00	2.00	1.00	3.00	3.00
	航空機械系(新竹校區)	6	1	1	1	1	1	1	1.00	2.00	1.00	3.00	3.00
電機與電子群電機類	電機與資訊工程系(台北校區)	4	0	0	0	0	0	0	1.00	1.00	1.00	2.00	2.00
	遊戲系統創新設計系(台北校區)	1	0	1	0	0	1	0	1.00	1.00	1.00	2.00	2.00
	航空電子系(新竹校區)	5	0	0	0	0	0	0	1.00	1.00	1.00	2.00	2.00
	航空機械系(新竹校區)	3	0	0	0	0	0	0	1.00	2.00	1.00	3.00	3.00
電機與電子群資電類	電機與資訊工程系(台北校區)	3	1	1	1	1	1	1	1.00	1.00	1.00	2.00	2.00
	遊戲系統創新設計系(台北校區)	1	0	0	1	0	0	0	1.00	1.00	1.00	2.00	2.00
	建築系室內設計組(台北校區)	1	0	0	0	0	0	0	2.00	1.50	1.50	3.00	3.00
	企業資訊與管理系(台北校區)	3	0	0	0	0	0	0	1.00	1.00	1.00	2.00	2.00
	航空電子系(新竹校區)	10	1	1	1	1	1	1	1.00	1.00	1.00	2.00	2.00
土木與建築群	建築系(台北校區)	1	1	1	1	1	1	1	2.00	1.50	1.50	3.00	3.00
	遊戲系統創新設計系(台北校區)	4	1	0	0	1	0	1	1.00	1.00	1.00	2.00	2.00
設計群	建築系(台北校區)	1	0	0	0	0	0	0	2.00	1.50	1.50	3.00	3.00
	建築系室內設計組(台北校區)	2	1	1	1	1	1	1	2.00	1.50	1.50	3.00	3.00
	文創與數位多媒體系(台北校區)	1	0	0	0	0	0	0	1.00	1.00	1.00	2.00	2.00
	企業資訊與管理系(台北校區)	1	0	0	0	0	0	0	1.00	1.00	1.00	2.00	2.00
	建築系(台北校區)	1	0	0	0	0	0	0	2.00	1.50	1.50	3.00	3.00
商業與管理群	行銷與流通管理系(台北校區)	1	1	1	1	1	1	1	2.00	1.00	1.00	2.50	2.50
	企業資訊與管理系(台北校區)	1	1	1	1	1	1	1	1.00	1.00	1.00	2.00	2.00
	文創與數位多媒體系(台北校區)	5	1	1	1	1	1	1	1.00	1.00	1.00	2.00	2.00
	航空服務管理系(新竹校區)	1	1	1	0	0	0	0	2.00	2.00	1.00	3.00	3.00
	餐旅管理系(台北校區)	2	0	0	0	0	0	0	2.00	2.00	1.00	3.00	3.00
	生物科技系生物科技組(台北校區)	1	1	1	1	1	1	1	2.00	2.00	1.00	3.00	3.00
衛生與護理類	生物科技系化妝品生技組(台北校區)	1	0	0	0	0	0	0	2.00	2.00	1.00	3.00	3.00
	食品科學系(台北校區)	3	0	0	1	0	0	0	2.00	2.00	1.00	3.00	3.00
食品群	生物科技系化妝品生技組(台北校區)	1	1	1	1	1	1	1	2.00	2.00	1.00	3.00	3.00
	文創與數位多媒體系(台北校區)	2	0	0	0	0	0	0	1.00	1.00	1.00	2.00	2.00
家政群生活應用類	行銷與流通管理系(台北校區)	2	0	0	0	0	0	0	2.00	1.00	1.00	2.50	2.50
	食品科學系(台北校區)	2	0	0	0	0	0	0	2.00	2.00	1.00	3.00	3.00
農業群	生物科技系生物科技組(台北校區)	1	0	0	0	0	0	0	2.00	2.00	1.00	3.00	3.00
	行銷與流通管理系(台北校區)	1	0	0	0	0	0	0	2.00	1.00	1.00	2.50	2.50
外語群英語類	航空服務管理系(新竹校區)	1	1	0	1	1	1	1	2.00	2.00	1.00	3.00	3.00
	餐旅管理系(台北校區)	3	0	0	0	0	0	0	2.00	2.00	1.00	3.00	3.00
	建築系室內設計組(台北校區)	1	0	0	0	0	0	0	2.00	1.50	1.50	3.00	3.00
餐旅群	食品科學系(台北校區)	1	1	1	0	1	1	1	2.00	2.00	1.00	3.00	3.00
	餐旅管理系(台北校區)	8	2	2	2	2	2	2	2.00	2.00	1.00	3.00	3.00
	航空服務管理系(新竹校區)	1	0	1	1	1	1	1	2.00	2.00	1.00	3.00	3.00
	機械工程系動力機械組(台北校區)	1	0	0	0	0	0	0	2.00	2.00	1.00	3.00	3.00

備註

- 住宿：台北及新竹校區均備有冷氣與網路設施之男、女生宿舍。
- 獎學金與就學貸款
 - (1) 就學減免
 - (2) 弱勢助學方案
 - (3) 就學貸款
 - (4) 原住民獎助學金、學產獎助學金
 - (5) 社團優秀幹部獎學金
 - (6) 體育表現優異獎學金
 - (7) 學優獎學金
 - (8) 新生入學獎學金：(每年依網站公告)
 - (9) 榮譽學生獎學金
 - (10) 特種獎學金
 - (11) 急難救助金
 - (12) 工讀生助學金。
- 校區戶外空間及圖書館免費提供校園無線網路。
- 所有教室均有冷氣設備及相關e化教學設備。
- 提供學生多元化學習英語環境。
- 畢業條件包含「語文能力檢定」、「專業證照」及「校外實習」共計三項。
- 交通：台北校本部位於台北市南港區，交通便利近捷運板南線南港站及文湖線南港展覽館站，每日上午於展覽館站備學校專車免費接駁及多線公車直達。新竹校區位於新竹縣橫山鄉，緊鄰橫山車站及竹東市區，可由高速公路轉接68號快速道路至竹東，或直接搭乘火車至橫山車站，交通便利。

230 僑光科技大學 <https://www.ocu.edu.tw>

招生群(類)別	系科(組)、學程	一般生名額	外加名額						科目成績權重				
			原住民生	退伍軍人	僑生	境外科技人才子女	蒙藏生	政府派外子女	國文	英文	數學	專業一	專業二
機械群	機械與電腦輔助工程系	17	1	1	1	1	1	1	1.75	1.75	1.50	3.00	3.00
	電腦輔助工業設計系	2	0	0	0	0	0	0	1.75	1.75	1.50	3.00	3.00
動力機械群	電腦輔助工業設計系	8	1	1	1	1	1	1	1.75	1.75	1.50	3.00	3.00
	機械與電腦輔助工程系	4	0	0	0	0	0	0	1.75	1.75	1.50	3.00	3.00

230 僑光科技大學 <https://www.ocu.edu.tw>

招生群(類)別	系科(組)、學程	一般生名額	外加名額					科目成績權重					
			原住民生	退伍軍人	僑生	境外科技人才子女	蒙藏生	政府派外子女	國文	英文	數學	專業一	專業二
電機與電子群資電類	資訊科技系	17	2	1	1	1	1	1	1.50	2.00	1.50	3.00	3.00
	多媒體與遊戲設計系	6	1	1	1	1	1	1	2.00	1.00	2.00	3.00	3.00
設計群	生活創意設計系	21	1	1	1	1	1	1	2.00	2.00	1.00	3.00	3.00
	多媒體與遊戲設計系	26	1	1	1	1	1	1	2.00	1.00	2.00	3.00	3.00
	電腦輔助工業設計系	8	0	0	0	0	0	0	1.75	1.75	1.50	3.00	3.00
商業與管理群	財務金融系	54	3	3	3	3	3	3	1.75	1.75	1.50	3.00	3.00
	企業管理系	32	1	2	2	2	2	2	2.00	2.00	1.00	3.00	3.00
	國際貿易系亞太貿易組	13	1	1	1	1	1	1	2.00	2.00	1.00	3.00	3.00
	行銷與流通管理系	60	3	3	3	3	3	3	2.00	2.00	1.00	3.00	3.00
	財經法律系	6	1	1	1	1	1	1	1.50	1.50	1.50	3.00	3.00
	應用英語系	7	0	0	0	0	0	0	1.00	2.00	1.00	3.00	3.00
	資訊科技系	15	2	1	1	1	1	1	1.50	2.00	1.50	3.00	3.00
	多媒體與遊戲設計系	20	1	1	1	1	1	1	2.00	1.00	2.00	3.00	3.00
	國際貿易系歐美貿易組	13	1	1	1	1	1	1	2.00	2.00	1.00	3.00	3.00
	生活創意設計系	10	1	1	1	1	1	1	2.00	2.00	1.00	3.00	3.00
外語群英語類	應用英語系	13	2	2	2	2	2	2	1.00	2.00	1.00	3.00	3.00
	國際貿易系歐美貿易組	8	1	1	1	1	1	1	2.00	2.00	1.00	3.00	3.00
外語群日語類	國際貿易系亞太貿易組	8	1	1	1	1	1	1	2.00	2.00	1.00	3.00	3.00
餐旅群	企業管理系	20	2	1	1	1	1	1	2.00	2.00	1.00	3.00	3.00
	行銷與流通管理系	20	2	1	1	1	1	1	2.00	2.00	1.00	3.00	3.00
	觀光與休閒事業管理系	47	3	3	3	3	3	3	2.00	1.00	1.00	3.00	3.00
	餐飲管理系	58	3	3	3	3	3	3	1.25	1.50	1.25	3.00	3.00
	旅館與會展管理系	36	2	2	2	2	2	2	1.50	1.50	1.50	3.00	3.00
	應用英語系	5	0	0	0	0	0	0	1.00	2.00	1.00	3.00	3.00
	生活創意設計系	10	0	0	0	0	0	0	2.00	2.00	1.00	3.00	3.00
	財經法律系	4	0	0	0	0	0	0	1.50	1.50	1.50	3.00	3.00
	國際貿易系歐美貿易組	3	0	0	0	0	0	0	2.00	2.00	1.00	3.00	3.00
	財務金融系	5	1	0	0	0	0	0	1.75	1.75	1.50	3.00	3.00
	國際貿易系亞太貿易組	5	0	0	0	0	0	0	2.00	2.00	1.00	3.00	3.00

備註

1. 僑光辦學特色
 - (1) 首創「客製化就業導向課程」模組，聚焦地方產業需求，銜接實習與就業，達成學生「畢業即就業」。
 - (2) 打造雙語校園，依照學生程度因材施教，輕鬆學習英語，並掌握英語聽說能力，在實習、就業、工作職場上，順利取得理想的高薪工作職位。
 - (3) 聚焦AIoT資訊技術與AR/VR虛實整合課程設計、互聯網新零售與觀光餐旅創新服務，發展電競教學並設立電競設備全國第一的「電競與遊戲產業菁英培訓基地」，以一流的設備打造一流的電競專業人才。
2. 絕佳地理位置
 - (1) 本校位於臺中市最繁榮區域，鄰近逢甲夜市、新光大遠百商圈、朝馬與下港尾轉運站，生活機能佳。
 - (2) 比鄰中山高速公路與台74線中彰快速道路，有20條市公車路線行經本校。高鐵臺中站、臺中捷運站均有公車接駁直達本校，交通便捷。
 - (3) 近水滄經貿園區、臺中國際會展中心、臺中工業區、中部科學園區與臺中加工出口區，位處中部科技走廊樞紐，實習與就業機會多。
3. 優渥獎助學金
 - (1) 英語獎學金：為鼓勵同學掌握英語溝通能力，提升就業薪資與競爭力，本校每年提供英語獎學金約40萬元。
 - (2) 安心助學金：為使同學安心就學，每年投入約8,000萬元，提供新生、學業優良、英語績優、清寒學生等獎、補助。
 - (3) 學習獎勵金：鼓勵同學結合課程與實作，提供同學參與學校、教師公民營計畫等工讀機會。

231 育達科技大學 <https://www.ydu.edu.tw>

招生群(類)別	系科(組)、學程	一般生名額	外加名額					科目成績權重					
			原住民生	退伍軍人	僑生	境外科技人才子女	蒙藏生	政府派外子女	國文	英文	數學	專業一	專業二
機械群	智慧機電工程與應用系	5	1	1	1	1	1	1	1.00	1.00	1.50	3.00	3.00
動力機械群	物聯網工程與應用學士學位學程	2	0	0	0	0	0	0	2.00	1.50	1.50	3.00	3.00
	智慧機電工程與應用系	2	0	0	0	0	0	0	1.00	1.00	1.50	3.00	3.00
電機與電子群電機類	物聯網工程與應用學士學位學程	2	0	0	0	0	0	0	2.00	1.50	1.50	3.00	3.00
	智慧機電工程與應用系	2	0	0	0	0	0	0	1.00	1.00	1.50	3.00	3.00
電機與電子群資電類	多媒體與遊戲設計系	3	1	1	1	1	1	1	1.00	1.00	1.00	2.00	2.00
	物聯網工程與應用學士學位學程	3	1	1	1	1	1	1	2.00	1.50	1.50	3.00	3.00
	休閒運動管理系	2	0	0	0	0	0	0	2.00	1.00	1.00	3.00	2.00
設計群	多媒體與遊戲設計系	4	0	0	0	0	0	0	1.00	1.00	1.00	2.00	2.00
	時尚造型設計系	3	0	0	0	0	0	0	1.00	1.00	1.00	3.00	3.00
商業與管理群	觀光休閒管理系	1	0	0	0	0	0	0	2.00	1.00	1.00	3.00	3.00
	休閒運動管理系	1	0	0	0	0	0	0	2.00	1.00	1.00	3.00	2.00
	時尚造型設計系	2	0	0	0	0	0	0	1.00	1.00	1.00	3.00	3.00
家政群幼保類	幼兒保育系	3	1	1	1	1	1	1	2.00	1.50	1.50	3.00	3.00
	社會工作系	3	0	0	0	0	0	0	1.00	1.00	1.00	2.00	2.00
家政群生活應用類	幼兒保育系	1	0	0	0	0	0	0	2.00	1.50	1.50	3.00	3.00
	時尚造型設計系	10	1	1	1	1	1	1	1.00	1.00	1.00	3.00	3.00
外語群日語類	社會工作系	2	0	0	0	0	0	0	1.00	1.00	1.00	2.00	2.00
	觀光休閒管理系	1	0	0	0	0	0	0	2.00	1.00	1.00	3.00	3.00

231 育達科技大學 <https://www.ydu.edu.tw>

招生群(類)別	系科(組)、學程	一般生名額	外加名額						科目成績權重				
			原住民生	退伍軍人	僑生	境外科技人才子女	蒙藏生	政府派外子女	國文	英文	數學	專業一	專業二
餐旅群	多媒體與遊戲設計系	3	0	0	0	0	0	0	1.00	1.00	1.00	2.00	2.00
	幼兒保育系	1	0	0	0	0	0	0	2.00	1.50	1.50	3.00	3.00
	社會工作系	3	1	1	1	1	1	1	1.00	1.00	1.00	2.00	2.00
	觀光休閒管理系	3	1	1	1	1	1	1	2.00	1.00	1.00	3.00	3.00
	休閒運動管理系	6	1	1	1	1	1	1	2.00	1.00	1.00	3.00	2.00
	餐旅經營系	16	1	1	1	1	1	1	2.00	1.00	1.00	3.00	2.00

備註

- 本校提供新生入學獎助學金，核發原則詳細內容可至本校招生處網站查詢。
- 學生繳交1份學費，可培養2項以上專業能力，考取3張以上專業證照。
- 苗栗高鐵站離本校車程8分鐘，可搭乘快捷公車到本校。另於竹南、頭份等車站，搭乘苗栗客運可直達本校校區。
- 校園環境優美、教學設備新穎、社團充滿活力、學習成效優異。
- 「教學、考證、校外實習、就業」一條龍，畢業生就業率高達84.5%以上。
- 本校新生统一安排住宿；如家長同意或有其他特殊原因不便住宿，可提出免住宿申請。
- 本校有證照門檻和實習規定，需達到系上規定，方得畢業。
- 本校推動雙聯學制，與日本、韓國姐妹校合作，學生繳交台灣學費，4年可取得本校及合作姊妹校學位。

232 美和科技大學 <https://www.meiho.edu.tw>

招生群(類)別	系科(組)、學程	一般生名額	外加名額						科目成績權重				
			原住民生	退伍軍人	僑生	境外科技人才子女	蒙藏生	政府派外子女	國文	英文	數學	專業一	專業二
機械群	運動與休閒管理系	1	1	1	1	1	1	1	1.00	1.00	1.00	2.00	2.00
電機與電子群電機類	資訊科技系	1	0	0	0	0	0	0	1.00	1.00	2.00	2.50	2.50
電機與電子群資電類	資訊科技系	1	1	1	1	1	1	1	1.00	1.00	2.00	2.50	2.50
	企業管理系	1	0	0	0	0	0	0	1.00	1.00	1.00	2.00	2.00
土木與建築群	運動與休閒管理系	1	1	1	1	1	1	1	1.00	1.00	1.00	2.00	2.00
商業與管理群	護理系	1	1	1	1	1	1	1	1.00	1.00	1.00	2.00	2.00
	資訊科技系	1	0	0	0	0	0	0	1.00	1.00	2.00	2.50	2.50
	企業管理系	1	1	1	1	1	1	1	1.00	1.00	1.00	2.00	2.00
	觀光系	1	0	0	0	0	0	0	1.00	1.00	1.00	2.00	2.00
衛生與護理類	食品營養系	1	0	0	0	0	0	0	1.00	1.00	1.00	2.00	2.00
	社會工作系	2	1	1	1	1	1	1	1.00	1.00	1.00	2.00	2.00
食品群	食品營養系	1	1	1	1	1	1	1	1.00	1.00	1.00	2.00	2.00
	餐旅管理系	1	1	1	1	1	1	1	1.00	1.00	1.00	2.00	2.00
家政群幼保類	社會工作系	1	1	1	1	1	1	1	1.00	1.00	1.00	2.00	2.00
家政群生活應用類	護理系	1	1	1	1	1	1	1	1.00	1.00	1.00	2.00	2.00
	美容系寵物美容設計組	1	0	0	0	0	0	0	1.00	1.00	1.00	2.00	2.00
	餐旅管理系	1	0	0	0	0	0	0	1.00	1.00	1.00	2.00	2.00
農業群	美容系寵物美容設計組	1	1	1	1	1	1	1	1.00	1.00	1.00	2.00	2.00
外語群英語類	護理系	1	1	1	1	1	1	1	1.00	1.00	1.00	2.00	2.00
外語群日語類	觀光系	1	0	0	0	0	0	0	1.00	1.00	1.00	2.00	2.00
餐旅群	美容系寵物美容設計組	1	0	0	0	0	0	0	1.00	1.00	1.00	2.00	2.00
	食品營養系	1	0	0	0	0	0	0	1.00	1.00	1.00	2.00	2.00
	企業管理系	1	0	0	0	0	0	0	1.00	1.00	1.00	2.00	2.00
	運動與休閒管理系	1	0	0	0	0	0	0	1.00	1.00	1.00	2.00	2.00
	社會工作系	1	0	0	0	0	0	0	1.00	1.00	1.00	2.00	2.00
	餐旅管理系	1	1	1	1	1	1	1	1.00	1.00	1.00	2.00	2.00
	觀光系	1	1	1	1	1	1	1	1.00	1.00	1.00	2.00	2.00

備註

- 修業年限：本校各系修讀時間為4年，各系所也將設置研究所修讀相關辦法，取得相關學位和縮短就讀年限。
- 學校殊榮：獲教育部教學卓越計畫，獲選商業週刊在全國大學中，畢業生就業率為南部私立大學第1名。
- 安心就學：針對經濟困難學生提供就業貸款及減免學雜費、工讀助學金、低收入戶家庭學雜費及住宿全免等，並提供各種校內、外獎學金供符合規定之學生申請。
- 安全照護：學校宿舍及校外住宿採取全面安全防護管理，建立學生、學校、家中三方安全輔導與管理機制，定期舉辦相關主題式交流活動；宜花東或離島地區學校畢業之新生，可免費住宿。
- 實習就業：各系均有完善實習機制及生涯輔導規劃系統，協助學生前往產業實習和市場就業，採專業師徒制養成學生畢業即就業。
- 國際融入：學校建立多國姐妹學校，辦理相關國際參訪活動與國際交換學生，培養學生國際移動能力和視野。
- 儲備軍官：本校設有國軍教育中心，輔導本校學生考核及在地教學，讓本校學生享有課程輔導、戰技訓練、專人培育等服務措施。

233 吳鳳科技大學 <https://www.wfu.edu.tw>

招生群(類)別	系科(組)、學程	一般生名額	外加名額						科目成績權重				
			原住民生	退伍軍人	僑生	境外科技人才子女	蒙藏生	政府派外子女	國文	英文	數學	專業一	專業二
機械群	機械工程系	6	1	1	1	1	1	1	1.00	1.00	1.00	2.00	2.00
	消防系	8	2	2	2	2	2	2	1.00	1.00	1.00	2.00	2.00
動力機械群	機械工程系	4	1	1	1	1	1	1	1.00	1.00	1.00	2.00	2.00
	車輛科技與經營管理系	4	1	1	1	1	1	1	1.00	1.00	1.00	2.00	2.00

233 吳鳳科技大學 <https://www.wfu.edu.tw>

招生群(類)別	系科(組)、學程	一般生名額	外加名額						科目成績權重				
			原住民生	退伍軍人	僑生	境外科技人才子女	蒙藏生	政府派外子女	國文	英文	數學	專業一	專業二
動力機械群	電機工程系	1	1	1	1	1	1	1	1.00	1.00	1.00	2.00	2.00
	機械工程系	2	0	0	0	0	0	0	1.00	1.00	1.00	2.00	2.00
電機與電子群電機類	電機工程系	5	2	2	2	2	2	2	1.00	1.00	1.00	2.00	2.00
	消防系	8	1	1	1	1	1	1	1.00	1.00	1.00	2.00	2.00
電機與電子群資電類	車輛科技與經營管理系	1	1	1	1	1	1	1	1.00	1.00	1.00	2.00	2.00
	電機工程系	2	1	1	1	1	1	1	1.00	1.00	1.00	2.00	2.00
土木與建築群	消防系	8	1	1	1	1	1	1	1.00	1.00	1.00	2.00	2.00
	應用數位媒體系	1	0	1	0	1	0	1	2.00	1.00	1.00	2.50	2.50
設計群	應用數位媒體系視覺傳達設計組	5	1	1	1	1	1	1	2.00	1.00	1.00	2.50	2.50
	車輛科技與經營管理系	1	0	0	0	0	0	0	1.00	1.00	1.00	2.00	2.00
商業與管理群	應用數位媒體系	1	1	1	1	1	1	1	2.00	1.00	1.00	2.50	2.50
	觀光休閒管理系	2	1	0	1	1	0	1	1.00	1.00	1.00	2.00	2.00
	休閒遊憩與運動管理系	1	0	0	0	0	0	0	1.00	1.00	1.00	2.00	2.00
	美容美髮造型設計系	2	0	1	0	0	1	0	1.00	1.00	1.00	3.00	3.00
衛生與護理類	長期照護與管理系	2	1	1	1	1	1	1	1.00	1.00	1.00	2.00	2.00
食品群	餐旅管理系	2	1	1	1	1	1	1	1.00	1.00	1.00	2.00	2.00
家政群幼保類	幼兒保育系	10	1	1	1	1	1	1	1.00	1.00	1.00	2.00	2.00
	長期照護與管理系	2	0	0	0	0	0	0	1.00	1.00	1.00	2.00	2.00
家政群生活應用類	應用數位媒體系視覺傳達設計組	1	0	0	0	0	0	0	2.00	1.00	1.00	2.50	2.50
	美容美髮造型設計系	9	1	1	1	1	1	1	1.00	1.00	1.00	3.00	3.00
	幼兒保育系	3	1	1	1	1	1	1	1.00	1.00	1.00	2.00	2.00
農業群	觀光休閒管理系	1	0	1	0	0	1	0	1.00	1.00	1.00	2.00	2.00
	應用數位媒體系視覺傳達設計組	1	0	0	0	0	0	0	2.00	1.00	1.00	2.50	2.50
餐旅群	餐旅管理系	11	1	1	1	1	1	1	1.00	1.00	1.00	2.00	2.00
	觀光休閒管理系	5	1	1	1	1	1	1	1.00	1.00	1.00	2.00	2.00
	休閒遊憩與運動管理系	1	1	1	1	1	1	1	1.00	1.00	1.00	2.00	2.00
	美容美髮造型設計系	2	1	0	1	1	0	1	1.00	1.00	1.00	3.00	3.00
	長期照護與管理系	2	1	1	1	1	1	1	1.00	1.00	1.00	2.00	2.00
藝術群影視類	應用數位媒體系	1	1	0	1	0	1	0	2.00	1.00	1.00	2.50	2.50

備註

1. 唯一以「安全」為核心特色之科技大學，且全校可無線上網。
2. 世界頂級教學環境：20億打造全新校園—世界第一高樓（台北101）建築師李祖原等設計的呦！
3. 超越私立技職師資：延攬清大、成大、師大、中正、中山...等校優質師資團隊，助理教授以上師資佔全校教師七成以上，世界百強大學畢業教師約1成、歐美名校畢業約佔1/3。
4. 全校教室均有冷氣設備；男女生宿舍均為冷氣套房並連接學術網路。
5. 本校位於台一線省道旁，國光客運、台中客運、嘉義客運、嘉義公車及台西客運均在校門口設站。距離民雄交流道僅3分鐘車程，距離嘉義火車站、大林交流道、竹崎交流道僅10分鐘車程。
6. 學雜費依教育部核定標準辦理收費。
7. 對於經濟困難者，本校提供的協助措施：
 - (1) 獎助學金；
 - (2) 就學貸款；
 - (3) 工讀機會。

234 環球科技大學 <https://www.twu.edu.tw>

招生群(類)別	系科(組)、學程	一般生名額	外加名額						科目成績權重				
			原住民生	退伍軍人	僑生	境外科技人才子女	蒙藏生	政府派外子女	國文	英文	數學	專業一	專業二
動力機械群	觀光與餐飲旅館系	1	0	0	0	0	0	0	1.00	1.00	1.00	2.00	2.00
	運動保健與防護系	1	0	0	0	0	0	0	1.00	1.00	1.00	2.00	2.00
電機與電子群資電類	資訊與電子商務管理系	1	0	0	0	0	0	0	2.00	1.00	1.00	3.00	3.00
	數位媒體與產品設計系	1	1	1	1	1	1	1	1.00	1.00	1.00	2.00	2.00
設計群	時尚造型設計系	1	0	0	0	0	0	0	1.00	1.00	1.00	2.00	2.00
	企業管理系	1	1	1	1	1	1	1	2.00	1.00	1.00	3.00	3.00
商業與管理群	資訊與電子商務管理系	1	1	1	1	1	1	1	2.00	1.00	1.00	3.00	3.00
	行銷管理系	1	1	1	1	1	1	1	1.00	1.00	1.00	3.00	3.00
	數位媒體與產品設計系	1	0	0	0	0	0	0	1.00	1.00	1.00	2.00	2.00
衛生與護理類	運動保健與防護系	1	0	0	0	0	0	0	1.00	1.00	1.00	2.00	2.00
	觀光與餐飲旅館系	1	0	0	0	0	0	0	1.00	1.00	1.00	2.00	2.00
食品群	餐飲廚藝系	1	1	1	1	1	1	1	1.00	1.00	1.00	2.00	2.00
	幼兒保育系	1	0	0	0	0	0	0	1.00	1.00	1.00	2.00	2.00
家政群幼保類	幼兒保育系	1	0	0	0	0	0	0	1.00	1.00	1.00	2.00	2.00
家政群生活應用類	時尚造型設計系	1	1	1	1	1	1	1	1.00	1.00	1.00	2.00	2.00
農業群	企業管理系	1	0	0	0	0	0	0	2.00	1.00	1.00	3.00	3.00
	企業管理系	1	0	0	0	0	0	0	2.00	1.00	1.00	3.00	3.00
餐旅群	行銷管理系	1	0	0	0	0	0	0	1.00	1.00	1.00	3.00	3.00
	時尚造型設計系	1	0	0	0	0	0	0	1.00	1.00	1.00	2.00	2.00
	觀光與餐飲旅館系	1	1	1	1	1	1	1	1.00	1.00	1.00	2.00	2.00
	餐飲廚藝系	1	0	0	0	0	0	0	1.00	1.00	1.00	2.00	2.00

234 環球科技大學 <https://www.twu.edu.tw>

招生群(類)別	系科(組)、學程	一般生名額	外加名額						科目成績權重				
			原住民生	退伍軍人	僑生	境外科技人才子女	蒙藏生	政府派外子女	國文	英文	數學	專業一	專業二
餐旅群	幼兒保育系	1	1	1	1	1	1	1	1.00	1.00	1.00	2.00	2.00
	運動保健與防護系	1	1	1	1	1	1	1	1.00	1.00	1.00	2.00	2.00
藝術群影視類	數位媒體與產品設計系	1	0	0	0	0	0	0	1.00	1.00	1.00	2.00	2.00

備註

1. 強調「產學合作、學用合一」，重視實務課程教學，強化「學位、證照、就業」通貫，培育學生能「學以致用、學以創業」，成為「證能合一、就業率高」的企業良才。
2. 本校秉持「存誠務實」校訓精神，建立「以學生學習為核心」的校園。相關學制包含研究所、四技，共3個學院、3個研究所、9個系。
3. 每日備有校車、台西客運、日統客運往返火車站及雲林虎尾高鐵站，提供學生最便捷的交通服務。
4. 設有美食餐廳、7-11便利商店、男女生分層套房宿舍具冷氣空調及網路，並有汽、機車停車場，停車安全方便，足夠容納千部車輛。
5. 教學設施完備且充足，教室e化並備有冷氣與視聽設備，圖書館藏書豐富且設備新穎；校園設有籃球場、排球場、棒球場、健身房…等活動場所。
6. 對於家境清寒及成績優異學生提供各項獎助學金及就學貸款。
7. 就讀期間學生須符合就讀學系所訂定之畢業門檻，方得取得學士學位證書。
8. 學雜費收費項目及標準，依教育部規定辦理。

235 中州科技大學 <https://www.ccut.edu.tw>

招生群(類)別	系科(組)、學程	一般生名額	外加名額						科目成績權重				
			原住民生	退伍軍人	僑生	境外科技人才子女	蒙藏生	政府派外子女	國文	英文	數學	專業一	專業二
機械群	智慧自動化工程系	1	1	1	1	1	1	1	1.00	1.00	1.00	3.00	3.00
動力機械群	智慧自動化工程系	1	0	0	0	0	0	0	1.00	1.00	1.00	3.00	3.00
電機與電子群電機類	智慧自動化工程系	1	0	0	0	0	0	0	1.00	1.00	1.00	3.00	3.00
土木與建築群	景觀造園與維護系	2	0	0	1	1	0	1	1.00	1.00	1.00	3.00	3.00
設計群	景觀造園與維護系	3	0	0	0	0	0	0	1.00	1.00	1.00	3.00	3.00
食品群	保健食品系	1	1	0	1	1	0	1	1.00	1.00	1.00	3.00	3.00
	餐飲廚藝系	1	0	0	0	0	0	0	1.00	1.00	1.00	2.00	2.00
農業群	景觀造園與維護系	5	1	1	0	0	1	0	1.00	1.00	1.00	3.00	3.00
	保健食品系	1	0	1	0	0	1	0	1.00	1.00	1.00	3.00	3.00
餐旅群	餐飲廚藝系	1	1	1	1	1	1	1	1.00	1.00	1.00	2.00	2.00

備註

1. 修業4年，畢業授予學士學位。
2. 本校位於彰化縣員林市，連結彰化高鐵站、中山高速公路、台74線中彰快速公路、台76線東西向快速公路，國道3號等公路，交通便捷。
3. 本校至員林市區約10分鐘車程，員林轉運站可搭乘彰化客運抵達本校校園。
4. 111學年度學雜費依教育部規定辦理。
5. 提供近千床位的全新冷氣學生宿舍，遠到生可優先提出申請。
6. 校內有連鎖便利商店。
7. 室內體育館提供健身房、韻律教室、壁球、撞球、籃球、羽球等多功能運動設施。
8. 全校無線網路系統，提供教師及學生e化學習/教學/研究之環境。圖書館館藏豐富並提供多媒體設備與各種教學影片。
9. 校內提供各類獎學金、工讀機會申請。

236 修平科技大學 <https://www.hust.edu.tw/>

招生群(類)別	系科(組)、學程	一般生名額	外加名額						科目成績權重				
			原住民生	退伍軍人	僑生	境外科技人才子女	蒙藏生	政府派外子女	國文	英文	數學	專業一	專業二
機械群	機械工程系	25	2	2	2	2	2	2	2.00	1.50	1.50	3.00	3.00
	工業工程與管理系	6	0	1	1	1	1	1	2.00	1.50	1.50	3.00	3.00
	機械工程系智慧車輛組	1	1	1	1	1	1	1	2.00	1.50	1.50	3.00	3.00
	人力資源管理與發展系	3	0	0	0	0	0	0	2.00	1.50	1.50	3.00	3.00
	企業經營管理系	3	0	0	0	0	0	0	2.00	1.50	1.50	3.00	3.00
動力機械群	機械工程系智慧車輛組	24	1	1	1	1	1	1	2.00	1.50	1.50	3.00	3.00
	工業工程與管理系	3	1	0	0	0	0	0	2.00	1.50	1.50	3.00	3.00
電機與電子群電機類	電機工程系	15	1	1	1	1	1	1	2.00	1.50	1.50	3.00	3.00
	電子工程系	3	0	0	0	0	0	0	2.00	1.50	1.50	3.00	3.00
電機與電子群資電類	電機工程系	2	0	0	0	0	0	0	2.00	1.50	1.50	3.00	3.00
	電子工程系	10	1	1	1	1	1	1	2.00	1.50	1.50	3.00	3.00
	資訊管理系	4	0	0	0	0	0	0	2.00	1.50	1.50	3.00	3.00
設計群	行銷與流通管理系	3	0	0	0	0	0	0	2.00	1.50	1.50	3.00	3.00
	數位媒體設計系	8	1	1	1	1	1	1	1.00	1.00	1.00	2.00	2.00
工程與管理類	工業工程與管理系	3	0	0	0	0	0	0	2.00	1.50	1.50	3.00	3.00
商業與管理群	資訊管理系	5	1	1	1	1	1	1	2.00	1.50	1.50	3.00	3.00
	企業經營管理系	4	1	1	1	1	1	1	2.00	1.50	1.50	3.00	3.00
	人力資源管理與發展系	4	0	1	1	1	1	1	2.00	1.50	1.50	3.00	3.00
	行銷與流通管理系	4	0	1	1	1	1	1	2.00	1.50	1.50	3.00	3.00
	應用日語系	2	0	0	0	0	0	0	2.00	1.50	1.50	3.00	3.00
	數位媒體設計系	1	0	0	0	0	0	0	1.00	1.00	1.00	2.00	2.00
	觀光與遊憩管理系	1	1	1	1	1	1	1	2.00	1.50	1.50	3.00	3.00
家政群生活應用類	觀光與遊憩管理系	1	0	0	0	0	0	0	2.00	1.50	1.50	3.00	3.00

236 修平科技大學 <https://www.hust.edu.tw/>

招生群(類)別	系科(組)、學程	一般生名額	外加名額						科目成績權重				
			原住民生	退伍軍人	僑生	境外科技人才子女	蒙藏生	政府派外子女	國文	英文	數學	專業一	專業二
外語群日語類	應用日語系	4	1	1	1	1	1	1	2.00	1.50	1.50	3.00	3.00
餐旅群	資訊管理系	3	0	0	0	0	0	0	2.00	1.50	1.50	3.00	3.00
	人力資源管理與發展系	4	1	0	0	0	0	0	2.00	1.50	1.50	3.00	3.00
	行銷與流通管理系	4	1	0	0	0	0	0	2.00	1.50	1.50	3.00	3.00
	應用日語系	5	1	1	1	1	1	1	2.00	1.50	1.50	3.00	3.00
	觀光與遊憩管理系	5	1	1	1	1	1	1	2.00	1.50	1.50	3.00	3.00
	企業經營管理系	3	0	0	0	0	0	0	2.00	1.50	1.50	3.00	3.00
藝術群影視類	數位媒體設計系	3	0	0	0	0	0	0	1.00	1.00	1.00	2.00	2.00

備註

- 本校位居台中市大里區，北距台中市區3公里，毗連大里工業區，產學互動便利、交通便捷，有豐原客運280號、286號、臺中客運41號、284號、東南客運7號、285號、285副線、全航客運158號、四方客運248號及統聯客運3號等10路公車可到達。
- 全校冷氣教室；備有男、女生冷氣與寬頻網路宿舍，供學生申請住宿。
- 111學年度學雜費、學分學雜費之收費標準依據教育部相關規定辦理。
- 本校師資陣容堅強各系均設有系大樓、專業教室等，設備充實完備。另有圖書館、資訊處、教學資源中心、學生活動中心、學生發展中心等教學中心。
- 學校對經濟困難學生，提供協助措施：(1) 提供就學補助，各項獎學金、各式助學金、減免及工讀金等。(2) 受理助學貸款、減免學雜費及各項獎學金申請。(3) 班級各項獎助學金，提供求學認真、生活表現優秀等同學申請，相關資訊可上網查詢。
- 本校協助全體同學建置e化歷程檔案，為進入職前預先做好準備。
- 本校是唯一一所技專校院與台大合作獲得「智慧生活創新就業育成平台」計劃之學校，首先推動在學青年創業圓夢專業(霧峰、太平、大里)，培養修平學生養成創業之能力。
- 本校聯合登記分發前二志願錄取生，發給助學金新台幣一萬元整，相關規定請參閱本校「新生入學補助實施細則」。

237 長庚學校財團法人長庚科技大學 <https://www.cgust.edu.tw>

招生群(類)別	系科(組)、學程	一般生名額	外加名額						科目成績權重				
			原住民生	退伍軍人	僑生	境外科技人才子女	蒙藏生	政府派外子女	國文	英文	數學	專業一	專業二
商業與管理群	護理系(林口校區)	4	2	4	4	4	4	4	1.00	2.00	1.00	2.50	2.50
衛生與護理類	護理系(林口校區)	10	5	3	3	3	3	3	1.00	2.00	1.00	2.50	2.50
	護理系(嘉義校區)	6	2	2	2	2	2	2	1.00	1.00	1.00	2.00	2.00
食品群	保健營養系(林口校區)	7	0	1	0	1	1	1	1.00	1.00	1.00	2.00	2.00
家政群幼保類	幼兒保育系(林口校區)	29	2	2	2	2	2	2	1.00	1.00	1.00	2.00	2.00
家政群生活應用類	護理系(林口校區)	4	3	3	3	3	3	3	1.00	2.00	1.00	2.50	2.50
	保健營養系(林口校區)	8	1	0	1	0	1	0	1.00	1.00	1.00	2.00	2.00
	化妝品應用系(林口校區)	15	1	1	1	1	1	1	1.00	1.00	1.00	2.00	2.00
農業群	護理系(嘉義校區)	2	2	2	2	2	2	2	1.00	1.00	1.00	2.00	2.00
餐旅群	保健營養系(林口校區)	15	1	1	1	1	0	1	1.00	1.00	1.00	2.00	2.00

備註

- 「辦學最優、企業最愛、就業最強」
- 全校所有系所通過專業學門教育認證。
 - 辦學績效卓越獲社會肯定，連續三年榮獲遠見雜誌評選為醫護類企業最愛大學前三名。
 - 2020年遠見雜誌，名列台灣最佳大學排行榜，技職大學前10強。「教學表現」名列全國大專校院前20強、私立科技大第2名、註冊率全國第2名。
 - 全校新生註冊率超過97%，就學穩定度高。
 - 畢業生就業率與工作滿意度高，起薪高，僱主滿意度高；1111人力銀行2020年僱主滿意大學之學群調查，名列科技校院醫藥衛生學群第3名。
 - 近十年獲教學卓越計畫與高教深耕計畫獎助高達3億元，於教育部教學卓越計畫聯合成果發表會獲「最佳創意獎」及「最佳人氣獎」雙料冠軍。
 - 豐富校內工讀助學金、生活助學金及獎助學金超過3仟萬元。
 - 入學新生成績優異且符合資格者，可參加本校「榮譽學程」並提供高額獎學金，詳細資訊請見本校網站。
 - 與台塑、長庚醫療體系等產業鏈結，全校學生均有實習課程。
 - 在學期間保證住宿，提供優質住宿環境，四入一室全套衛浴，教學與住宿區免費無線上網，節省就學支出。

238 敏實科技大學 <https://www.mitust.edu.tw/>

招生群(類)別	系科(組)、學程	一般生名額	外加名額						科目成績權重				
			原住民生	退伍軍人	僑生	境外科技人才子女	蒙藏生	政府派外子女	國文	英文	數學	專業一	專業二
機械群	智慧製造工程系	9	1	0	0	0	0	0	1.00	1.00	1.00	2.00	2.00
	智慧車輛與能源系	1	0	1	0	0	1	0	1.00	1.00	1.00	2.00	2.00
動力機械群	智慧車輛與能源系	13	1	0	0	1	0	0	1.00	1.00	1.00	2.00	2.00
電機與電子群電機類	智慧製造工程系	3	0	0	1	0	0	1	1.00	1.00	1.00	2.00	2.00
	智慧車輛與能源系	3	0	0	1	0	0	1	1.00	1.00	1.00	2.00	2.00
電機與電子群資電類	智慧製造工程系	4	0	1	0	1	1	0	1.00	1.00	1.00	2.00	2.00
餐旅群	餐飲管理系	7	1	1	1	1	1	1	1.00	1.00	1.00	2.00	2.00

238 敏實科技大學 <https://www.mitust.edu.tw/>

備註

1. 本校由全球汽車零組件大廠敏實集團創辦人捐資創立，全球共有60個工廠，其中未來工廠投資15億美金，已於2021年9月完工啟用，需要非常大量的工程師。就學即就業，遠見雜誌評選為「南中信、北敏實」，非選不可的學校。
2. 全面發展為人工智慧專業大學，智車系協同訓練亞馬遜開發之【自駕車】人才，並將舉辦相關的比賽；智工系培養人才可至集團本身的未來工廠上班；餐飲系畢業生可到全國連鎖餐飲集團及敏實集團之海外五星級飯店、旅館、餐廳、休閒農場就業。
3. 交通非常便利，離二高交流道五分鐘，離高鐵、新竹、竹北、竹東、科學園區、工研院都在車程十五分鐘能抵達。
4. 新生住校，有嶄新的學生宿舍，環境優美，備有雙人房及四人房，每房均有冷氣、網路等設備齊全。
5. 全面要求有證照才能畢業，全面提供一年帶薪實習，全面要求專題分組討論，畢業可全球就業。
6. 聯絡電話：(03) 592700轉2205~2207
7. 校方FB@: @MITUST.No1
8. 校方LINE@: @mitust

239 臺北城市科技大學 <https://www.tpcu.edu.tw>

招生群(類)別	系科(組)、學程	一般生名額	外加名額					科目成績權重					
			原住民生	退伍軍人	僑生	境外科技人才子女	蒙藏生	政府派外子女	國文	英文	數學	專業一	專業二
機械群	機械工程系	17	2	2	2	2	2	2	1.00	1.50	1.50	3.00	3.00
	機械工程系車輛組	5	1	1	1	1	1	1	1.00	1.50	1.50	3.00	3.00
	電機工程系	6	0	0	0	0	0	0	1.00	1.00	1.00	3.00	3.00
	電腦與通訊工程系	4	0	0	0	0	0	0	1.00	1.00	1.00	3.00	3.00
動力機械群	機械工程系	11	1	1	1	1	1	1	1.00	1.50	1.50	3.00	3.00
	機械工程系車輛組	30	2	2	2	2	2	2	1.00	1.50	1.50	3.00	3.00
電機與電子群電機類	機械工程系	5	0	0	0	0	0	0	1.00	1.50	1.50	3.00	3.00
	電機工程系	20	2	3	3	3	3	3	1.00	1.00	1.00	3.00	3.00
	資訊工程系	5	0	0	0	0	0	0	1.00	1.00	1.00	3.00	3.00
電機與電子群資電類	電機工程系	7	1	0	0	0	0	0	1.00	1.00	1.00	3.00	3.00
	資訊工程系	25	3	3	3	3	3	3	1.00	1.00	1.00	3.00	3.00
	電腦與通訊工程系	12	3	3	3	3	3	3	1.00	1.00	1.00	3.00	3.00
設計群	行銷與流通管理系	3	0	0	0	0	0	0	1.00	2.00	2.00	3.00	3.00
	數位多媒體設計系	25	1	1	1	1	1	1	1.00	1.00	1.00	3.00	3.00
商業與管理群	資訊工程系	3	0	0	0	0	0	0	1.00	1.00	1.00	3.00	3.00
	電腦與通訊工程系	6	0	0	0	0	0	0	1.00	1.00	1.00	3.00	3.00
	行銷與流通管理系	12	1	1	1	1	1	1	1.00	2.00	2.00	3.00	3.00
	應用外語系	9	0	0	0	0	0	0	2.00	1.25	1.00	3.00	3.00
	企業管理系	13	2	2	2	2	2	2	2.00	2.00	1.00	3.00	3.00
家政群生活應用類	數位多媒體設計系	2	1	1	1	1	1	1	1.00	1.00	1.00	3.00	3.00
	化妝品應用與管理系	35	3	3	3	3	3	3	1.00	1.00	1.00	2.00	2.00
外語群英語類	應用外語系	10	1	1	1	1	1	1	2.00	1.25	1.00	3.00	3.00
	觀光事業系	1	0	0	0	0	0	0	1.00	1.00	1.00	2.00	2.00
外語群日語類	應用外語系	10	1	1	1	1	1	1	2.00	1.25	1.00	3.00	3.00
	企業管理系	1	0	0	0	0	0	0	2.00	2.00	1.00	3.00	3.00
	觀光事業系	1	0	0	0	0	0	0	1.00	1.00	1.00	2.00	2.00
	旅館事業管理學士學位學程	1	0	0	0	0	0	0	2.00	2.00	1.00	3.00	3.00
餐旅群	行銷與流通管理系	8	1	1	1	1	1	1	1.00	2.00	2.00	3.00	3.00
	企業管理系	8	0	0	0	0	0	0	2.00	2.00	1.00	3.00	3.00
	餐飲事業系	25	4	4	4	4	4	4	1.00	1.00	1.00	2.00	2.00
	觀光事業系	13	2	2	2	2	2	2	1.00	1.00	1.00	2.00	2.00
	休閒事業系	1	3	3	3	3	3	3	1.00	1.00	1.00	2.00	2.00
	旅館事業管理學士學位學程	9	1	1	1	1	1	1	2.00	2.00	1.00	3.00	3.00
	烘焙創意與經營管理學士學位學程	12	2	2	2	2	2	2	1.00	1.00	1.00	2.00	2.00
藝術群影視類	數位多媒體設計系	2	1	1	1	1	1	1	1.00	1.00	1.00	3.00	3.00

備註

1. 四技修業年限4年，畢業授予學士學位。
2. 本校積極推動全校師生參與創新領域之研發，歷年來績效斐然，97-110年參加國際發明展，共獲得589面獎牌，並在30次主流國際發明展的總獎牌數蟬連全國第一。
3. 本校教室均配置電子講桌等e化教學設備，校園環境及實驗室設施新穎、舒適並有美食街提供多樣化的餐飲選擇。
4. 本校備有男、女生宿舍，宿舍舒適寬敞備有冷氣、光纖網路等設施。
5. 本校受理助學貸款、減免學雜費並提供獎助學金，每年核發金額2500萬餘元，包含協(扶)助經濟弱勢學生就學、弱勢助學方案、生活學習獎助金等各項措施。
6. 日間部收費項目及標準依教育部規定辦理。
7. 本校課程規劃及畢業條件等相關資訊，請至本校各系網頁與教務處網頁查詢。
8. 交通：捷運淡水線關渡站至本校有紅35、紅55公車至本校前後門(全天120班次)，聯營302、223公車可達關渡國小站(本校附近)，另有淡水客運板橋線學生專車可直達校內。

240 醒吾科技大學 <https://www.hwu.edu.tw/>

招生群(類)別	系科(組)、學程	一般生名額	外加名額					科目成績權重					
			原住民生	退伍軍人	僑生	境外科技人才子女	蒙藏生	政府派外子女	國文	英文	數學	專業一	專業二
機械群	商業設計系	6	0	0	0	0	0	0	1.00	1.00	1.00	2.00	2.00
動力機械群	企業管理系	2	0	0	0	0	0	0	1.00	1.00	1.00	2.00	2.00

240 醒吾科技大學 <https://www.hwu.edu.tw/>

招生群(類)別	系科(組)、學程	一般生名額	外加名額					科目成績權重					
			原住民生	退伍軍人	僑生	境外科技人才子女	蒙藏生	政府派外子女	國文	英文	數學	專業一	專業二
電機與電子群電機類	資訊科技應用系	15	0	0	0	0	0	0	1.00	1.00	1.00	2.00	2.00
電機與電子群資電類	資訊科技應用系	20	3	3	3	3	3	3	1.00	1.00	1.00	2.00	2.00
設計群	新媒體傳播系	3	3	3	3	3	3	3	1.00	1.00	1.00	2.00	2.00
	表演藝術系	2	0	0	0	0	0	0	1.00	1.00	1.00	2.00	2.00
	商業設計系	10	2	2	2	2	2	2	1.00	1.00	1.00	2.00	2.00
	數位設計系	14	2	2	2	2	2	2	1.00	1.00	1.00	2.00	2.00
	時尚產業經營管理系	3	0	0	0	0	0	0	1.00	1.00	1.00	2.00	2.00
商業與管理群	企業管理系	10	2	2	2	2	2	2	1.00	1.00	1.00	2.00	2.00
	國際商務系	4	1	1	1	1	1	1	1.00	1.00	1.00	2.00	2.00
	行銷與流通管理系	6	2	2	2	2	2	2	1.00	1.00	1.00	2.00	2.00
	觀光休閒系	3	0	0	0	0	0	0	1.00	1.00	1.00	2.00	2.00
	旅運管理系	2	0	0	0	0	0	0	1.00	1.00	1.00	2.00	2.00
	資訊科技應用系	10	0	0	0	0	0	0	1.00	1.00	1.00	2.00	2.00
	新媒體傳播系	3	0	0	0	0	0	0	1.00	1.00	1.00	2.00	2.00
	商業設計系	5	0	0	0	0	0	0	1.00	1.00	1.00	2.00	2.00
	數位設計系	4	0	0	0	0	0	0	1.00	1.00	1.00	2.00	2.00
	時尚產業經營管理系	5	2	2	2	2	2	2	1.00	1.00	1.00	2.00	2.00
家政群幼保類	應用英語系	4	0	0	0	0	0	0	1.00	1.00	1.00	2.00	2.00
家政群生活應用類	行銷與流通管理系	2	0	0	0	0	0	0	1.00	1.00	1.00	2.00	2.00
	旅運管理系	2	0	0	0	0	0	0	1.00	1.00	1.00	2.00	2.00
	表演藝術系	2	0	0	0	0	0	0	1.00	1.00	1.00	2.00	2.00
	時尚造形設計系	7	3	3	3	3	3	3	1.00	1.00	1.00	2.00	2.00
外語群英語類	國際商務系	5	0	0	0	0	0	0	1.00	1.00	1.00	2.00	2.00
	應用英語系	4	1	1	1	1	1	1	1.00	1.00	1.00	2.00	2.00
外語群日語類	國際商務系	4	0	0	0	0	0	0	1.00	1.00	1.00	2.00	2.00
	觀光休閒系	4	0	0	0	0	0	0	1.00	1.00	1.00	2.00	2.00
餐旅群	企業管理系	9	0	0	0	0	0	0	1.00	1.00	1.00	2.00	2.00
	行銷與流通管理系	5	0	0	0	0	0	0	1.00	1.00	1.00	2.00	2.00
	觀光休閒系	18	2	2	2	2	2	2	1.00	1.00	1.00	2.00	2.00
	餐旅管理系	6	5	5	5	5	5	5	1.00	1.00	1.00	2.00	2.00
	旅運管理系	10	1	1	1	1	1	1	1.00	1.00	1.00	2.00	2.00
	應用英語系	2	0	0	0	0	0	0	1.00	1.00	1.00	2.00	2.00
藝術群影視類	時尚造形設計系	7	0	0	0	0	0	0	1.00	1.00	1.00	2.00	2.00
	新媒體傳播系	10	0	0	0	0	0	0	1.00	1.00	1.00	2.00	2.00
	表演藝術系	4	3	3	3	3	3	3	1.00	1.00	1.00	2.00	2.00
	時尚造形設計系	3	0	0	0	0	0	0	1.00	1.00	1.00	2.00	2.00

備註

1. 新生入學獎學金：詳閱本校網站〔首頁→招生訊息→就讀意願表→獎學金申請〕；另提供安心助學金：詳閱本校網站〔首頁→行政單位→研究發展處→安心助學〕；及各種校內獎學金提供申請。
2. 本校強調專業培養，注重人文涵養，堅持「實務與證照結合、專業與全人並重」的教育理念，辦學成效深獲各界肯定；
 - (1) 本校流行藝術學院與三立電視共同成立「醒吾三立影視學院」培養國內外影視音專業人才；也與伊林娛樂合作成立「醒吾伊林學院」培養國內外模特兒、娛樂綜藝、樂團等專業人才。
 - (2) 獲得優化技職計畫1,700萬元補助，為全國唯一藝術展演類獲第二階段計畫補助學校。
 - (3) 獲得教育部高教深耕計畫5年3.29億元，居私立商科大第一名。109及110年度每年補助均超過6,800萬元，較108年成長近8%。
 - (4) 獲得教學創新先導計畫、創新創業扎根計畫、22件教學實踐研究計畫、前瞻人才培育計畫、身心障礙學生生涯轉銜輔導試辦計畫等多項補助。
3. 本校各系與300多家企業簽訂合作契約，如：阿里巴巴、伊林娛樂、旺旺中時、三立、東森國際、1111人力銀行、東方文華、君悅、Diamon森(米其林級)等，達畢業即就業。
4. 經本校訓練學生在國內外屢創佳績及榮獲718項金銀銅獎項，包含119金104銀87銅及408項獲獎。
5. 校、系均設有語言及專業證照門檻與相關輔導機制。
6. 交通便捷，詳閱本校網站〔首頁→認識醒吾→交通資訊〕。

241 文藻外語大學 <https://www.wzu.edu.tw>

招生群(類)別	系科(組)、學程	一般生名額	外加名額					科目成績權重					
			原住民生	退伍軍人	僑生	境外科技人才子女	蒙藏生	政府派外子女	國文	英文	數學	專業一	專業二
設計群	數位內容應用與管理系	3	1	1	1	1	1	1	1.00	1.00	1.00	2.50	2.50
	傳播藝術系	10	1	1	1	1	1	1	1.00	1.00	1.00	2.00	2.00
商業與管理群	英國語文系	8	1	1	1	1	1	1	1.00	2.00	1.00	2.00	3.00
	法國語文系	5	0	0	0	0	0	0	1.00	1.00	1.00	2.00	2.00
	德國語文系	4	1	1	1	1	1	1	1.00	1.00	1.00	2.00	2.00
	西班牙語文系	4	1	1	1	1	1	1	1.00	1.00	1.00	2.00	2.00
	應用華語文系	5	1	1	1	1	1	1	2.00	1.00	1.00	3.00	3.00
	外語教學系	1	1	1	1	1	1	1	2.00	2.00	1.00	3.00	3.00
	翻譯系	1	0	0	0	0	0	0	2.00	2.00	1.00	3.00	3.00
	國際事務系	4	1	1	1	1	1	1	1.00	1.00	1.00	2.00	3.00
國際企業管理系	5	1	1	1	1	1	1	1.00	2.00	1.00	2.50	2.50	

241 文藻外語大學 <https://www.wzu.edu.tw>

招生群(類)別	系科(組)、學程	一般生名額	外加名額					科目成績權重					
			原住民生	退伍軍人	僑生	境外科技人才子女	蒙藏生	政府派外子女	國文	英文	數學	專業一	專業二
商業與管理群	數位內容應用與管理系	3	0	0	0	0	0	0	1.00	1.00	1.00	2.50	2.50
	東南亞學系	2	0	0	0	0	0	0	1.25	1.25	1.00	2.25	2.25
家政群幼保類	外語教學系	1	0	0	0	0	0	0	2.00	2.00	1.00	3.00	3.00
外語群英語類	英國語文系	24	1	1	1	1	1	1	1.00	2.00	1.00	2.00	3.00
	法國語文系	6	1	1	1	1	1	1	1.00	1.00	1.00	2.00	2.00
	德國語文系	3	0	0	0	0	0	0	1.00	1.00	1.00	2.00	2.00
	西班牙語文系	4	0	0	0	0	0	0	1.00	1.00	1.00	2.00	2.00
	日本語文系	5	1	1	1	1	1	1	2.00	1.00	1.00	2.00	3.00
	應用華語文系	4	0	0	0	0	0	0	2.00	1.00	1.00	3.00	3.00
	外語教學系	1	1	1	1	1	1	1	2.00	2.00	1.00	3.00	3.00
	翻譯系	2	1	1	1	1	1	1	2.00	2.00	1.00	3.00	3.00
	國際事務系	3	0	0	0	0	0	0	1.00	1.00	1.00	2.00	3.00
	國際企業管理系	4	1	1	1	1	1	1	1.00	2.00	1.00	2.50	2.50
	傳播藝術系	3	0	0	0	0	0	0	1.00	1.00	1.00	2.00	2.00
外語群日語類	東南亞學系	2	0	0	0	0	0	0	1.25	1.25	1.00	2.25	2.25
	日本語文系	10	1	1	1	1	1	1	2.00	1.00	1.00	2.00	3.00
	應用華語文系	9	1	1	1	1	1	1	2.00	1.00	1.00	3.00	3.00
餐旅群	英國語文系	8	1	1	1	1	1	1	1.00	2.00	1.00	2.00	3.00
	法國語文系	10	1	1	1	1	1	1	1.00	1.00	1.00	2.00	2.00
	德國語文系	4	1	1	1	1	1	1	1.00	1.00	1.00	2.00	2.00
	西班牙語文系	10	1	1	1	1	1	1	1.00	1.00	1.00	2.00	2.00
	日本語文系	10	1	1	1	1	1	1	2.00	1.00	1.00	2.00	3.00
	國際事務系	5	1	1	1	1	1	1	1.00	1.00	1.00	2.00	3.00
	數位內容應用與管理系	3	0	0	0	0	0	0	1.00	1.00	1.00	2.50	2.50
	東南亞學系	6	1	1	1	1	1	1	1.25	1.25	1.00	2.25	2.25
藝術群影視類	傳播藝術系	5	1	1	1	1	1	1	1.00	1.00	1.00	2.00	2.00

備註

1. 本校「國際文教暨涉外事務學院」及「新媒體暨管理學院」獲選教育部110學年度雙語計畫重點培育學院，為推動雙語教學標準學校。
2. 本校執行教育部「南區技職校院高教English as a Medium of Instruction」，提供全英語教學訓練資源及課程(如EMI, TTE certificate)，並由大學攜手中小學，實施「外籍學生(ELTA)投放計畫」，營造雙語環境，協助政府推動2030雙語國家政策，提升國民英語能力。
3. 本校執行「優華語資源中心計畫」，推動華語教學成果卓越，與國外各大學廣設華語中心。
4. 本校開設多種外語(英文、法文、德文、西班牙文、日文、韓文、泰文、越南文、印尼文、俄文、意第緒語及義大利文等)課程，培育卓越多國外語高階專業人才。
5. 本校與五大洲等40餘國將近280所學校簽訂學術合作計畫，提供學生多元海外交換、交流及修讀雙聯學位之機會。
6. 外語課程以目標外語授課；每系學生皆須修習24個共同必修英文學分。
7. 設有師資培育中心，大學部學生經甄試後可修讀國小師資職前教育課程。
8. 最完整的人文教育規劃及專業語言訓練，是學生就業保障。
9. 設備新穎齊全，所有教室皆裝置多功能教學儀器及視聽媒體教學設備。
10. 本校臨近高雄巨蛋商圈，交通便利，生活機能極佳。

243 華夏科技大學 <https://www.hwh.edu.tw/>

招生群(類)別	系科(組)、學程	一般生名額	外加名額					科目成績權重					
			原住民生	退伍軍人	僑生	境外科技人才子女	蒙藏生	政府派外子女	國文	英文	數學	專業一	專業二
機械群	機械工程系	2	1	1	1	1	1	1	1.00	1.00	1.00	2.00	2.00
	電機工程系	1	0	0	0	0	0	0	1.00	1.00	1.00	2.00	2.00
	資訊工程系	1	0	0	0	0	0	0	1.00	1.00	1.00	2.00	2.00
	智慧車輛系	2	0	0	0	0	0	0	1.00	1.00	1.00	2.00	2.00
動力機械群	智慧車輛系	7	2	2	2	2	2	2	1.00	1.00	1.00	2.00	2.00
	機械工程系	1	0	0	0	0	0	0	1.00	1.00	1.00	2.00	2.00
電機與電子群電機類	電機工程系	1	1	1	1	1	1	1	1.00	1.00	1.00	2.00	2.00
	資訊工程系	1	0	0	0	0	0	0	1.00	1.00	1.00	2.00	2.00
電機與電子群資電類	資訊工程系	1	1	1	1	1	1	1	1.00	1.00	1.00	2.00	2.00
	智慧車輛系	2	0	0	0	0	0	0	1.00	1.00	1.00	2.00	2.00
	電機工程系	1	0	0	0	0	0	0	1.00	1.00	1.00	2.00	2.00
	資訊管理系	1	0	0	0	0	0	0	1.00	1.00	1.00	2.00	2.00
土木與建築群	建築系建築組	1	1	1	1	1	1	1	1.00	1.00	1.00	2.00	2.00
	建築系室內設計組	1	0	0	0	0	0	0	1.00	1.00	1.00	2.00	2.00
設計群	建築系建築組	1	0	0	0	0	0	0	1.00	1.00	1.00	2.00	2.00
	數位媒體設計系	1	1	1	1	1	1	1	1.00	1.00	1.00	2.00	2.00
	建築系室內設計組	1	1	1	1	1	1	1	1.00	1.00	1.00	2.00	2.00
商業與管理群	資訊管理系	1	1	1	1	1	1	1	1.00	1.00	1.00	2.00	2.00
	企業管理系	1	1	1	1	1	1	1	1.00	1.00	1.00	2.00	2.00
家政群生活應用類	化妝品應用系	1	1	1	1	1	1	1	1.00	1.00	1.00	2.00	2.00
	建築系建築組	1	0	0	0	0	0	0	1.00	1.00	1.00	2.00	2.00
	建築系室內設計組	1	0	0	0	0	0	0	1.00	1.00	1.00	2.00	2.00
	企業管理系	1	0	0	0	0	0	0	1.00	1.00	1.00	2.00	2.00

243 華夏科技大學 <https://www.hwh.edu.tw/>

招生群(類)別	系科(組)、學程	一般生名額	外加名額						科目成績權重				
			原住民生	退伍軍人	僑生	境外科技人才子女	蒙藏生	政府派外子女	國文	英文	數學	專業一	專業二
餐旅群	企業管理系	1	0	0	0	0	0	0	1.00	1.00	1.00	2.00	2.00
	資訊管理系	1	0	0	0	0	0	0	1.00	1.00	1.00	2.00	2.00
	數位媒體設計系	1	0	0	0	0	0	0	1.00	1.00	1.00	2.00	2.00
	化妝品應用系	1	0	0	0	0	0	0	1.00	1.00	1.00	2.00	2.00
藝術群影視類	數位媒體設計系	1	0	0	0	0	0	0	1.00	1.00	1.00	2.00	2.00

備註

1. 男女兼收；修業年限四年，修業期滿成績及格者授予【學士學位證書】。
2. 本校98~110年連續13年獲得教育部「教學卓越計畫」暨「高等教育深耕計畫」獎勵，教育部專業系所評鑑通過。
3. 本校以「WISE-123」為教育標竿，旨在培育學生世界觀(W)，提升學生創造力(I)，培養學生多元的專業技能(S)，強化學生的就業競爭力(E)，學生在學期間就要充實1項專業技術，2張學程證書及3種能力證照。在此理念導引下，各系組皆具特色，配合時代潮流、社會經濟脈動、國家產業需求，以培養學有專長、術有專攻之技術專業人才。
4. 本校位於新北市中和區，搭乘捷運【中和新蘆線】至【南勢角站】下車步行約10分鐘即可到校，另有接駁公車、圓通雅筑免費接駁車(2號出口)及UBike(4號出口)到站即到校；公車：橘1、橘9、8、202、202(區間車)、207、208、241、242、248、249、275、624、670、796、895、897、1505等皆可抵達，其中242、249、670直達本校；本校並設有學生汽機車專用停車場。
5. 本校全新飯店式管理學生宿舍(圓通雅筑)，凡設籍台中(含)以南、宜蘭、花蓮、台東及離島澎湖、金門、馬祖等地區日四技新生申請宿舍者，第一年享免住宿費優待。
6. 凡經由本四技聯合登記分發錄取並完成報到註冊，依本校獎勵新生入學實施辦法，每名發放獎學金新臺幣10,000元。

244 慈濟學校財團法人慈濟科技大學 <https://www.tcust.edu.tw>

招生群(類)別	系科(組)、學程	一般生名額	外加名額						科目成績權重				
			原住民生	退伍軍人	僑生	境外科技人才子女	蒙藏生	政府派外子女	國文	英文	數學	專業一	專業二
機械群	醫學影像暨放射科學系	1	0	0	0	0	0	0	1.00	1.25	1.25	2.25	2.25
電機與電子群電機類	醫學影像暨放射科學系	1	0	0	0	0	0	0	1.00	1.25	1.25	2.25	2.25
電機與電子群資電類	醫學影像暨放射科學系	1	1	1	1	1	1	1	1.00	1.25	1.25	2.25	2.25
	資訊科技與管理系	1	0	0	0	0	0	0	1.00	1.00	1.00	2.00	2.00
商業與管理群	行銷與流通管理系	1	1	1	1	1	1	1	1.00	1.00	1.00	2.00	2.00
	醫務暨健康管理系	1	1	1	1	1	1	1	1.00	1.00	1.00	2.00	2.00
	資訊科技與管理系	2	1	1	1	1	1	1	1.00	1.00	1.00	2.00	2.00
	護理系	7	3	0	0	0	0	0	1.00	1.00	1.00	2.00	2.00
衛生與護理類	護理系	13	0	3	3	3	3	3	1.00	1.00	1.00	2.00	2.00
家政群幼保類	醫務暨健康管理系	1	0	0	0	0	0	0	1.00	1.00	1.00	2.00	2.00
外語群英語類	行銷與流通管理系	1	0	0	0	0	0	0	1.00	1.00	1.00	2.00	2.00
	醫務暨健康管理系	1	0	0	0	0	0	0	1.00	1.00	1.00	2.00	2.00
餐旅群	護理系	3	0	0	0	0	0	0	1.00	1.00	1.00	2.00	2.00
	行銷與流通管理系	1	0	0	0	0	0	0	1.00	1.00	1.00	2.00	2.00

備註

1. 108學年度大專校院教學品質服務計畫評鑑結果：專業類系所全數通過。
2. 106學年度科技大學校務類評鑑結果：通過。
3. 本校榮獲110年教育部高等教育深耕計畫補助4,614萬元。
4. 本校榮獲教育部107~110年度跨領域瑞智樂活技優實作教育計劃補助1,800萬元。
5. 本校榮獲110學年度教育部推動大專校院學生雙語化學習計畫補助300萬元。
6. 依據教育部規定修業年限四年，修業期滿成績及格者，本校授予學士學位。
7. 男女生兼收。
8. 宿舍、教室備有冷氣。
9. 收費項目及標準依據教育部學雜費收費標準。110學年度本校學費：新台幣36,680元，雜費：新台幣8,080元，提供參考。
10. 本校提供下列獎助學金：(1)揚帆啟航助學金：針對低收入、中低收入或五級弱勢學生，本校提供四年免繳學雜費之助學計劃。(2)急難助學金：凡學生家庭突發重大變故，致影響其生活與學業時，均可獲直接協助。(3)績優學生獎學金：學生成績優良達規定標準者，可獲得獎助。(4)成績優秀新生入學獎學金：最高獎助可包含學費、雜費、學校住宿費、學校餐廳用餐及每月生活費最高新台幣5,000元。各獎助項目詳見本校招生組網頁。
11. 符合本校各項清寒獎學金資格的學生，經相關會議審查通過，可提供本校學生餐廳免費用餐及學生宿舍免費住宿。
12. 本校學生依學校規定穿著制服。
13. 本校擁有豐富且多樣的國際交流活動，亦補助學生

245 致理科技大學 <https://www.chihlee.edu.tw>

招生群(類)別	系科(組)、學程	一般生名額	外加名額						科目成績權重				
			原住民生	退伍軍人	僑生	境外科技人才子女	蒙藏生	政府派外子女	國文	英文	數學	專業一	專業二
電機與電子群電機類	資訊管理系	2	0	0	0	0	0	0	1.00	1.00	1.00	2.00	2.00
	資訊管理系	17	1	1	1	1	1	1	1.00	1.00	1.00	2.00	2.00
電機與電子群資電類	商務科技管理系	4	0	0	0	0	0	0	1.00	1.00	1.00	2.00	2.00
	多媒體設計系	4	0	0	0	0	0	0	1.50	1.25	1.00	3.00	3.00
設計群	多媒體設計系	19	2	2	2	2	2	2	1.50	1.25	1.00	3.00	3.00
商業與管理群	企業管理系	28	2	2	2	2	2	2	1.00	1.00	1.00	2.00	2.00
	財務金融系	35	3	3	3	3	3	3	1.00	1.00	1.00	2.00	2.00
	會計資訊系	34	3	3	3	3	3	3	1.00	1.00	1.00	2.00	2.00
	行銷與流通管理系	15	1	1	1	1	1	1	1.00	1.00	1.00	2.00	2.00
	休閒遊憩管理系	11	2	2	2	2	2	2	1.00	1.00	1.00	2.00	2.00

245 致理科技大學 <https://www.chihlee.edu.tw>

招生群(類)別	系科(組)、學程	一般生名額	外加名額						科目成績權重				
			原住民生	退伍軍人	僑生	境外科技人才子女	蒙藏生	政府派外子女	國文	英文	數學	專業一	專業二
商業與管理群	國際貿易系	25	2	3	3	3	3	3	1.50	1.50	1.00	3.00	3.00
	應用英語系	15	0	0	0	0	0	0	1.50	1.50	1.00	3.00	3.00
	應用日語系	7	0	0	0	0	0	0	1.50	1.50	1.00	3.00	3.00
	資訊管理系	18	2	2	2	2	2	2	1.00	1.00	1.00	2.00	2.00
	商務科技管理系	15	2	2	2	2	2	2	1.00	1.00	1.00	2.00	2.00
外語群英語類	企業管理系	3	0	0	0	0	0	0	1.00	1.00	1.00	2.00	2.00
	行銷與流通管理系	7	1	1	1	1	1	1	1.00	1.00	1.00	2.00	2.00
	休閒遊憩管理系	4	0	0	0	0	0	0	1.00	1.00	1.00	2.00	2.00
	國際貿易系	9	1	0	0	0	0	0	1.50	1.50	1.00	3.00	3.00
	應用英語系	16	3	3	3	3	3	3	1.50	1.50	1.00	3.00	3.00
外語群日語類	商務科技管理系	5	0	0	0	0	0	0	1.00	1.00	1.00	2.00	2.00
	國際貿易系	2	0	0	0	0	0	0	1.50	1.50	1.00	3.00	3.00
	應用日語系	7	2	2	2	2	2	2	1.50	1.50	1.00	3.00	3.00
餐旅群	企業管理系	3	1	1	1	1	1	1	1.00	1.00	1.00	2.00	2.00
	休閒遊憩管理系	3	0	0	0	0	0	0	1.00	1.00	1.00	2.00	2.00
	應用英語系	4	0	0	0	0	0	0	1.50	1.50	1.00	3.00	3.00
	應用日語系	10	0	0	0	0	0	0	1.50	1.50	1.00	3.00	3.00

備註

1. 連續多年榮獲天下《Cheers》雜誌、遠見雜誌、時報週刊及1111人力銀行調查「企業最愛大學」。
2. 連續10(97-106)年榮獲教育部「獎勵科技大學及技術學院教學卓越計畫」、107-111年教育部「高等教育深耕計畫」及友善校園、品德教育、生命教育等績優學校之殊榮。
3. 本校辦學績效卓著，商務管理學院榮獲華文商管教育認證組織「全院通過」商管學院認證，全台唯一最長5年期限、商貿外語學院榮獲台灣評鑑協會教學品保服務計畫5年認證佳績及創新設計學院榮獲中華工程教育學會(IEET)6年國際教育認證佳績。
4. 連續多年榮獲技專校院專業證照暨多益證照總張數全國第1名。
5. 緊鄰捷運板南線新埔站、新北環狀線新埔民生站(板橋站)、板橋火車站及高鐵站，並有多線公車停靠，交通極為便捷。
6. 修業年限4年，修業期滿成績及格者授予學士學位。
7. 校園無線上網，且提供多項雲端教學及學習平台，各教室均設有e化數位教學設備及冷氣，教學環境優良。
8. 備有學生宿舍，學生就讀期間，符合住校資格者得依分配順序優先進住學校宿舍。
9. 英文採能力分班教學。
10. 提供各班學業成績前三名學生獎學金、在校親屬、校友及其親屬就讀本校獎助金、證照獎勵金、熱心公益獎學金及校內外各項獎助學金申請。
11. 對於經濟不利學生，除有急難紓困及弱勢學生助學計畫外，尚有各項工讀機會可供申請，並可申辦減免學雜費、就學貸款、學費分期付款等。

246 宏國德霖科技大學 <https://www.hdut.edu.tw>

招生群(類)別	系科(組)、學程	一般生名額	外加名額						科目成績權重				
			原住民生	退伍軍人	僑生	境外科技人才子女	蒙藏生	政府派外子女	國文	英文	數學	專業一	專業二
機械群	土木工程系	1	0	0	0	0	0	0	2.00	2.00	1.00	3.00	3.00
	機械工程系	1	1	1	1	1	1	1	2.00	2.00	1.00	3.00	3.00
	電腦與通訊工程系	1	0	0	0	0	0	0	2.00	2.00	1.00	3.00	3.00
	創意產品設計系	1	0	0	0	0	0	0	2.00	2.00	1.00	3.00	3.00
動力機械群	機械工程系	1	0	0	0	0	0	0	2.00	2.00	1.00	3.00	3.00
	企業管理系	1	0	0	0	0	0	0	2.00	2.00	1.00	3.00	3.00
電機與電子群電機類	機械工程系	1	0	0	0	0	0	0	2.00	2.00	1.00	3.00	3.00
	資訊工程系	1	0	0	0	0	0	0	2.00	2.00	1.00	3.00	3.00
	電腦與通訊工程系	1	0	0	0	0	0	0	2.00	2.00	1.00	3.00	3.00
電機與電子群資電類	資訊工程系	1	1	1	1	1	1	1	2.00	2.00	1.00	3.00	3.00
	電腦與通訊工程系	1	1	1	1	1	1	1	2.00	2.00	1.00	3.00	3.00
土木與建築群	土木工程系	1	1	1	1	1	1	1	2.00	2.00	1.00	3.00	3.00
	室內設計系	1	0	0	0	0	0	0	2.00	2.00	1.00	3.00	3.00
設計群	室內設計系	1	1	1	1	1	1	1	2.00	2.00	1.00	3.00	3.00
	室內設計系	1	1	1	1	1	1	1	2.00	2.00	1.00	3.00	3.00
	創意產品設計系	1	1	1	1	1	1	1	2.00	2.00	1.00	3.00	3.00
商業與管理群	資訊工程系	1	0	0	0	0	0	0	2.00	2.00	1.00	3.00	3.00
	室內設計系	1	0	0	0	0	0	0	2.00	2.00	1.00	3.00	3.00
	企業管理系	2	1	1	1	1	1	1	2.00	2.00	1.00	3.00	3.00
	會展活動管理系	1	0	0	0	0	0	0	2.00	2.00	1.00	3.00	3.00
	餐飲廚藝系	1	0	0	0	0	0	0	2.00	2.00	1.00	3.00	3.00
	休閒事業管理系	1	0	0	0	0	0	0	2.00	2.00	1.00	3.00	3.00
食品群	餐飲廚藝系	1	0	0	0	0	0	0	2.00	2.00	1.00	3.00	3.00
農業群	土木工程系	1	0	0	0	0	0	0	2.00	2.00	1.00	3.00	3.00
	園藝系	2	1	1	1	1	1	1	2.00	2.00	1.00	3.00	3.00
外語群英語類	應用英語系	1	0	1	0	1	0	1	2.00	2.00	1.00	3.00	3.00
	會展活動管理系	1	0	0	0	0	0	0	2.00	2.00	1.00	3.00	3.00
外語群日語類	應用英語系	1	1	0	1	0	1	0	2.00	2.00	1.00	3.00	3.00
餐旅群	創意產品設計系	1	0	0	0	0	0	0	2.00	2.00	1.00	3.00	3.00
	企業管理系	1	0	0	0	0	0	0	2.00	2.00	1.00	3.00	3.00
	應用英語系	1	0	0	0	0	0	0	2.00	2.00	1.00	3.00	3.00
	會展活動管理系	1	1	1	1	1	1	1	2.00	2.00	1.00	3.00	3.00

246 宏國德霖科技大學 <https://www.hdut.edu.tw>

招生群(類)別	系科(組)、學程	一般生名額	外加名額						科目成績權重				
			原住民生	退伍軍人	僑生	境外科技人才子女	蒙藏生	政府派外子女	國文	英文	數學	專業一	專業二
餐旅群	餐旅管理系	1	2	2	2	2	2	2	2.00	2.00	1.00	3.00	3.00
	餐飲廚藝系	1	2	2	2	2	2	2	2.00	2.00	1.00	3.00	3.00
	休閒事業管理系	1	2	2	2	2	2	2	2.00	2.00	1.00	3.00	3.00
	園藝系	1	0	0	0	0	0	0	2.00	2.00	1.00	3.00	3.00
藝術群影視類	休閒事業管理系	1	0	0	0	0	0	0	2.00	2.00	1.00	3.00	3.00

備註

本校辦學宗旨在為學子打造一條「學業」、「職業」與「志業」三業合一的技職高速公路，在「德化學子，霖霖社會」辦學理念的指導原則下，以「培育具備職人精神與公民素養之專業技術創業人才」的「創業型大學」為發展願景及培育目標以期營造一個務實致用的技職教育環境讓今日宏國德霖學子，成為明天的職場達人，術德兼修，回饋社會。

1. 本校坐擁數位森林學園，環境清幽舒適美觀，軟硬體設備完善，寬頻網路設施，教室全面空調。
2. 建置各類專業中心，如高速網路中心、國際會議中心、外語情境中心、體適能中心、烘焙工坊、實習餐廳、旅館及餐旅大樓等。
3. 設置多元的圖書資訊及電子期刊資料庫，提供e化的學習環境。
4. 辦理大專及技專校院就業(學)課程計畫，提供各類獎助學金及工讀機會。
5. 本校餐旅、廚藝、休閒系學生需至業界實習，期間由業界提供津貼；基於服務產業特性，建議行動不便、機能障礙、患有隱性疾病及法定傳染病者，宜慎考慮。
6. 交通便捷，鄰近北二中和、土城交流道，可搭乘聯營公車231、262、245、656、657及275直達學校。
7. 捷運搭乘BL板南線至海山站由3號出口，轉乘聯營公車656到學校。

247 東方設計大學 <https://www.tf.edu.tw>

招生群(類)別	系科(組)、學程	一般生名額	外加名額						科目成績權重				
			原住民生	退伍軍人	僑生	境外科技人才子女	蒙藏生	政府派外子女	國文	英文	數學	專業一	專業二
電機與電子群資電類	遊戲與動畫設計系	1	0	0	0	0	0	0	1.00	1.00	1.00	2.00	2.00
	室內設計系	1	0	0	0	0	0	0	1.00	1.00	1.00	2.00	2.00
土木與建築群	室內設計系	1	0	0	0	0	0	0	1.00	1.00	1.00	2.00	2.00
設計群	室內設計系	1	1	0	0	0	0	0	1.00	1.00	1.00	2.00	2.00
	影視藝術系	1	1	0	0	0	0	0	1.00	1.00	1.00	2.00	2.00
	設計行銷系	1	1	0	0	0	0	0	1.00	1.00	1.00	2.00	2.00
	遊戲與動畫設計系	1	1	0	0	0	0	0	1.00	1.00	1.00	2.00	2.00
	美術工藝系	1	1	0	0	0	0	0	1.00	1.00	1.00	2.00	2.00
商業與管理群	影視藝術系	1	0	0	0	0	0	0	1.00	1.00	1.00	2.00	2.00
	設計行銷系	1	0	0	0	0	0	0	1.00	1.00	1.00	2.00	2.00
	遊戲與動畫設計系	1	0	0	0	0	0	0	1.00	1.00	1.00	2.00	2.00
食品群	餐飲管理系	1	1	0	0	0	0	0	1.00	1.00	1.00	2.00	2.00
餐旅群	餐飲管理系	1	0	0	0	0	0	0	1.00	1.00	1.00	2.00	2.00
	設計行銷系	1	0	0	0	0	0	0	1.00	1.00	1.00	2.00	2.00
水產群	餐飲管理系	1	0	0	0	0	0	0	1.00	1.00	1.00	2.00	2.00
藝術群影視類	影視藝術系	1	0	0	0	0	0	0	1.00	1.00	1.00	2.00	2.00

備註

1. 四技修業4年。
2. 本校備有男、女學生宿舍，全校皆為冷氣教室。
3. 高雄地區有校車接送。
4. 本校在高速公路、濱海公路及省道旁，距台南市20分鐘，高鐵台南站15分鐘，高雄市30分鐘，交通相當便利。
5. 本校對於經濟困難學生，提供助學貸款、工讀機會及提供清寒獎學金等措施。
6. 本校各系皆安排校外實習，利於將來就業。
7. 四技畢業生可報考本校碩士班。

248 崇右影藝科技大學 <https://www.cufa.edu.tw>

招生群(類)別	系科(組)、學程	一般生名額	外加名額						科目成績權重				
			原住民生	退伍軍人	僑生	境外科技人才子女	蒙藏生	政府派外子女	國文	英文	數學	專業一	專業二
設計群	影視傳播系	1	0	0	0	0	0	0	1.00	1.00	1.00	3.00	3.00
	時尚造型設計系	1	0	0	0	0	0	0	1.00	1.00	1.00	3.00	3.00
商業與管理群	影視傳播系	1	0	0	0	0	0	0	1.00	1.00	1.00	3.00	3.00
家政群生活應用類	時尚造型設計系	1	1	1	1	1	1	1	1.00	1.00	1.00	3.00	3.00
外語群英語類	演藝事業系	1	0	0	0	0	0	0	1.00	1.00	1.00	3.00	3.00
餐旅群	演藝事業系	1	0	0	0	0	0	0	1.00	1.00	1.00	3.00	3.00
	演藝事業系	1	2	2	2	2	2	2	1.00	1.00	1.00	3.00	3.00
藝術群影視類	影視傳播系	1	1	1	1	1	1	1	1.00	1.00	1.00	3.00	3.00
	時尚造型設計系	1	0	0	0	0	0	0	1.00	1.00	1.00	3.00	3.00

248 崇右影藝科技大學 <https://www.cufa.edu.tw>

備註

- 崇右與民視成立電視人才實戰培育中心，想完成明星夢的同學，請盡速加入我們，可搜尋 @cufa-ftv
- 本校位於基隆市中心，在台北生活圈的一環，從大台北地區可搭乘2088、1579、1588-B、1550快捷公車快捷公車、火車、國光客運、基隆客運、福和客運、泰樂客運、淡水客運、首都客運、泛航通運等大眾交通運輸工具到達基隆市火車站，再轉搭本校免費專車或共乘計程車約15分鐘內即可直達本校校區內，交通極為便利。
- 知名業師超多，個個都是專任，強力連結職場。
- 近期學生擔任【金鐘55/2020金鐘獎】頒獎典禮盧廣仲、Lulu 聯手的表演節目《這是我的舞台》舞者、109年國慶晚會崇右影藝大學暖場表演【舞動基隆好時光】，並精準輔導學生參加國內外競賽屢獲大獎，為培育優質專才之最佳搖籃，歡迎有志青年學子加入本校，抓住成為人生勝利組的機會。
- 影藝大學畢業證書，強力彰顯你的專業，擁有它自信又驕傲。
- LINE專人諮詢服務：@cufa-ftv
- 崇右YouTube：<https://is.gd/uZfUzB>

249 台北海洋科技大學 <https://www.tumt.edu.tw>

招生群(類)別	系科(組)、學程	一般生名額	外加名額					科目成績權重						
			原住民生	退伍軍人	僑生	境外科技人才子女	蒙藏生	政府派外子女	國文	英文	數學	專業一	專業二	
機械群	海洋運動休閒系(士林校區)	3	1	1	1	1	1	1	1.00	1.00	1.00	2.00	2.00	
電機與電子群電機類	海洋休閒觀光管理系(士林校區)	1	0	0	0	0	0	0	1.00	1.00	1.00	2.00	2.00	
電機與電子群資電類	海洋運動休閒系(士林校區)	1	0	0	0	0	0	0	1.00	1.00	1.00	2.00	2.00	
	電競數位遊戲與動畫設計系(淡水校區)	4	0	0	0	1	0	0	1.00	1.00	1.00	2.00	2.00	
設計群	電競數位遊戲與動畫設計系(淡水校區)	4	1	1	1	0	1	1	1.00	1.00	1.00	2.00	2.00	
	視覺傳達設計系(淡水校區)	8	1	0	0	1	0	1	1.00	1.00	1.00	2.00	2.00	
商業與管理群	海洋休閒觀光管理系(士林校區)	5	0	1	1	0	1	1	1.00	1.00	1.00	2.00	2.00	
	餐飲管理系(士林校區)	3	0	0	0	1	0	0	1.00	1.00	1.00	2.00	2.00	
	海空物流與行銷管理系(淡水校區)	8	1	1	1	1	1	1	1.00	1.00	1.00	2.00	2.00	
	觀光旅遊事業管理系(淡水校區)	2	0	1	0	1	0	0	1.00	1.00	1.00	2.00	2.00	
	健康照顧社會工作系(淡水校區)	5	1	0	0	0	0	0	1.00	1.00	1.00	2.00	2.00	
	電競數位遊戲與動畫設計系(淡水校區)	7	1	1	1	1	1	1	1.00	1.00	1.00	2.00	2.00	
	視覺傳達設計系(淡水校區)	2	0	1	1	0	1	0	1.00	1.00	1.00	2.00	2.00	
衛生與護理類	寵物業經營管理系(淡水校區)	6	0	2	0	0	1	1	1.00	1.00	1.00	2.00	2.00	
	健康照顧社會工作系(淡水校區)	5	1	1	1	1	1	1	1.00	1.00	1.00	2.00	2.00	
	健康促進與銀髮保健系(淡水校區)	5	1	1	0	0	0	1	1.00	1.00	1.00	2.00	2.00	
	食品群	食品健康科技系(士林校區)	4	0	0	0	0	0	1.00	1.00	1.00	2.00	2.00	
	家政群幼保類	健康照顧社會工作系(淡水校區)	2	0	1	1	1	1	1	1.00	1.00	1.00	2.00	2.00
		健康促進與銀髮保健系(淡水校區)	5	1	0	1	1	1	1	1.00	1.00	1.00	2.00	2.00
	家政群生活應用類	餐飲管理系(士林校區)	3	0	0	0	0	0	0	1.00	1.00	1.00	2.00	2.00
寵物業經營管理系(淡水校區)		8	0	0	2	2	1	1	1.00	1.00	1.00	2.00	2.00	
農業群	食品健康科技系(士林校區)	2	0	0	0	0	0	0	1.00	1.00	1.00	2.00	2.00	
	寵物業經營管理系(淡水校區)	6	2	0	0	0	0	0	1.00	1.00	1.00	2.00	2.00	
外語群英語類	海空物流與行銷管理系(淡水校區)	3	0	0	0	0	0	0	1.00	1.00	1.00	2.00	2.00	
	觀光旅遊事業管理系(淡水校區)	2	0	0	1	0	0	1	1.00	1.00	1.00	2.00	2.00	
餐旅群	海洋休閒觀光管理系(士林校區)	5	1	0	0	1	0	0	1.00	1.00	1.00	2.00	2.00	
	海洋運動休閒系(士林校區)	6	1	1	1	1	1	1	1.00	1.00	1.00	2.00	2.00	
	餐飲管理系(士林校區)	3	1	1	1	0	1	1	1.00	1.00	1.00	2.00	2.00	
	食品健康科技系(士林校區)	3	1	1	1	1	1	1	1.00	1.00	1.00	2.00	2.00	
	海空物流與行銷管理系(淡水校區)	2	0	0	0	0	0	0	1.00	1.00	1.00	2.00	2.00	
	觀光旅遊事業管理系(淡水校區)	5	1	0	0	0	1	0	1.00	1.00	1.00	2.00	2.00	
藝術群影視類	健康促進與銀髮保健系(淡水校區)	5	0	1	1	1	1	0	1.00	1.00	1.00	2.00	2.00	
	視覺傳達設計系(淡水校區)	3	0	0	0	0	0	0	1.00	1.00	1.00	2.00	2.00	

備註

- 學校位於大台北(市)地區，擁有淡水校區及士林校區，交通便利，並設有汽、機車停車場。
 - 淡水校區：捷運紅樹林站轉乘紅23車；捷運淡水站轉乘紅37、紅38、870、880、881公車；捷運紅樹林站轉乘淡海輕軌藍海線至「台北海洋大學站」。
 - 士林校區：捷運劍潭站轉乘紅10公車；捷運台北車站(承德)、大橋頭站轉乘215公車；捷運石牌站、明德站、芝山站轉乘536公車；捷運台大醫院站、台北車站(承德)、大橋頭站轉乘2號公車。
- 提供完善網路頻寬與教學應用環境，設有無線網路、圖書電子期刊與多媒體視訊教學等服務。
- 備有男女生宿舍，收費低廉，全新裝潢，具空調、網路、設備完善。
- 提供入學獎助金，鼓勵學業優秀學生就讀本校，另設立各類獎助學金，協助家境清寒同學完成學業。
- 校內社團多元，供學生自由選擇參加，聘請相關專業及具熱忱教師指導，各社團擁有獨立社辦，每年舉辦多項競賽及活動。
- 設有學生聯合服務中心，提供單一窗口以網路化服務全校師生及校友。

250 亞東科技大學 <https://www.aeust.edu.tw>

招生群(類)別	系科(組)、學程	一般生名額	外加名額					科目成績權重					
			原住民生	退伍軍人	僑生	境外科技人才子女	蒙藏生	政府派外子女	國文	英文	數學	專業一	專業二
機械群	材料與纖維系材料應用科技組	14	1	1	1	1	1	1	1.00	1.00	1.00	2.00	2.00
	機械工程系	44	3	3	3	3	3	3	1.00	1.00	1.00	2.00	2.00
	工業管理系	20	1	1	1	1	1	1	1.00	1.00	1.00	2.00	2.00
	工商設計系	3	1	1	1	1	1	1	1.00	1.00	1.00	2.00	2.00

250 亞東科技大學 <https://www.aeust.edu.tw>

招生群(類)別	系科(組)、學程	一般生名額	外加名額						科目成績權重				
			原住民生	退伍軍人	僑生	境外科技人才子女	蒙藏生	政府派外子女	國文	英文	數學	專業一	專業二
動力機械群	機械工程系汽車組	39	2	2	2	2	2	2	1.00	1.00	1.00	2.00	2.00
	電機工程系	5	1	1	1	1	1	1	1.00	1.00	1.00	2.00	2.00
	通訊工程系	10	1	1	1	1	1	1	1.00	1.00	1.00	2.00	2.00
	工業管理系	8	1	1	1	1	1	1	1.00	1.00	1.00	2.00	2.00
電機與電子群電機類	電機工程系	37	1	1	1	1	1	1	1.00	1.00	1.00	2.00	2.00
	電子工程系	7	1	1	1	1	1	1	1.00	1.00	1.00	2.00	2.00
	通訊工程系	2	0	0	0	0	0	0	1.00	1.00	1.00	2.00	2.00
電機與電子群資電類	電機工程系	5	1	1	1	1	1	1	1.00	1.00	1.00	2.00	2.00
	電子工程系	42	2	2	2	2	2	2	1.00	1.00	1.00	2.00	2.00
	通訊工程系	12	1	1	1	1	1	1	1.00	1.00	1.00	2.00	2.00
	資訊管理系	8	1	1	1	1	1	1	1.00	1.00	1.00	2.00	2.00
	醫務管理系	5	0	0	0	0	0	0	1.00	1.00	1.00	2.00	2.00
設計群	材料與纖維系織品服裝設計組	13	0	1	1	1	1	1	1.00	1.00	1.00	2.00	2.00
	工商業設計系	33	1	1	1	1	1	1	1.00	1.00	1.00	2.00	2.00
	資訊管理系	8	0	0	0	0	0	0	1.00	1.00	1.00	2.00	2.00
工程與管理類	材料與纖維系材料應用科技組	1	0	0	0	0	0	0	1.00	1.00	1.00	2.00	2.00
	工業管理系	2	0	0	0	0	0	0	1.00	1.00	1.00	2.00	2.00
商業與管理群	資訊管理系	16	1	1	1	1	1	1	1.00	1.00	1.00	2.00	2.00
	行銷與流通管理系	20	1	1	1	1	1	1	1.00	1.00	1.00	2.00	2.00
	醫務管理系	26	2	2	2	2	2	2	1.00	1.00	1.00	2.00	2.00
衛生與護理類	護理系	8	1	1	1	1	1	1	1.00	1.00	1.00	2.00	2.00
家政群生活應用類	材料與纖維系織品服裝設計組	8	1	0	0	0	0	0	1.00	1.00	1.00	2.00	2.00
餐旅群	行銷與流通管理系	10	1	1	1	1	1	1	1.00	1.00	1.00	2.00	2.00

備註

1. 修業年限四年，修業期滿成績及格者授予學士學位。
2. 統一入學測驗原始成績達該群類前2%(含)者，發給獎學金100萬元；前8%(含)者，第一學年得減免該學期全額學雜費；前14%(含)者，發給獎學金2萬元。以第一志願錄取者，發給獎學金1萬元(不與前述重複領取)。以上獎學金依本校「優秀成績入學獎學金實施要點」相關規定發給。
3. 111學年度學雜費之繳納標準，本校將參酌教育部規定配合辦理。
4. 本校每年提撥近3000萬元辦理各項學雜費減免、弱勢助學計畫、急難慰助金、工讀助學金。並發放近700萬元獎學金，獎勵優秀學生。
5. 為落實技職教育精神並強化實務與就業經驗，本校於四年級規劃學生可參加半年至一年校外實習；護理系為達到報考國家護理師考試之實習標準，於二年級起安排至醫院參與臨床實習。
6. 為強化就業力，本校實施學生基本能力指標，未通過者須修習相關補救課程。
7. 亞東擁有多元的遠東關係企業事業體，提供國內外實習與就業機會，成為培育拔尖人才的搖籃。
8. 本校位於新北市板橋區，捷運板南線「亞東醫院」站第2或3號出口，步行3分鐘即可達本校。

411 南亞技術學院 <https://www.nanya.edu.tw>

招生群(類)別	系科(組)、學程	一般生名額	外加名額						科目成績權重				
			原住民生	退伍軍人	僑生	境外科技人才子女	蒙藏生	政府派外子女	國文	英文	數學	專業一	專業二
機械群	機械工程系	4	1	1	0	0	0	0	1.50	1.50	1.50	3.00	3.00
	機械工程系車輛工程組	2	0	0	1	1	0	0	1.50	1.50	1.50	3.00	3.00
動力機械群	機械工程系	3	0	0	0	1	0	1	1.50	1.50	1.50	3.00	3.00
	資訊工程系	1	0	0	0	0	0	0	1.00	1.00	1.00	2.00	2.00
	機械工程系車輛工程組	5	1	1	0	0	0	0	1.50	1.50	1.50	3.00	3.00
電機與電子群電機類	機械工程系	1	0	0	1	0	1	0	1.50	1.50	1.50	3.00	3.00
	機械工程系車輛工程組	1	0	0	0	0	1	1	1.50	1.50	1.50	3.00	3.00
電機與電子群資電類	資訊工程系	11	1	1	1	1	1	1	1.00	1.00	1.00	2.00	2.00
	休閒與餐旅管理系	3	1	1	0	0	0	0	1.00	1.00	1.00	2.00	2.00
土木與建築群	室內設計系	1	1	0	0	0	0	0	1.00	1.00	1.00	2.00	2.00
設計群	室內設計系	2	0	0	1	1	0	0	1.00	1.00	1.00	2.00	2.00
	企業管理系	4	1	1	0	0	1	1	2.00	1.00	1.00	3.00	3.00
商業與管理群	資訊工程系	1	1	1	1	1	1	1	1.00	1.00	1.00	2.00	2.00
	休閒與餐旅管理系	2	0	0	1	1	0	0	1.00	1.00	1.00	2.00	2.00
	室內設計系	1	0	1	0	0	1	1	1.00	1.00	1.00	2.00	2.00
家政群幼保類	幼兒保育系	2	1	1	1	1	1	1	1.00	1.00	1.00	2.00	2.00
家政群生活應用類	幼兒保育系	1	0	0	0	0	0	0	1.00	1.00	1.00	2.00	2.00
外語群英語類	企業管理系	1	0	0	1	1	0	0	2.00	1.00	1.00	3.00	3.00
外語群日語類	企業管理系	1	0	0	0	0	0	0	2.00	1.00	1.00	3.00	3.00
餐旅群	幼兒保育系	1	0	0	0	0	0	0	1.00	1.00	1.00	2.00	2.00
	休閒與餐旅管理系	2	0	0	0	0	1	1	1.00	1.00	1.00	2.00	2.00

411 南亞技術學院 <https://www.nanya.edu.tw>

備註

1. Giga專線連接學術網路及全球網際網路。
2. 圖書館藏豐富，軟硬體設備充實，以自動化作業方式便利查詢及借還書，取得最新資料。
3. 100年起持續承辦桃園市社會局托育人員專業訓練班，培育優質托育人員；102年起持續辦理教育部樂齡大學，服務中高齡民眾；106-108年執行勞動部計畫-建置「車輛零組件產業專業人才發展基地」。擁有勞動部技能檢定20種職類級別合格術科場地及考場，輔導取得專業證照。
4. 對於經濟有困難的同學，除急難救助金及校外多項獎助學金可供申請外，協助申辦就學貸款，另提供學生工讀機會。
5. 學生社團近40個，聘請專業且富熱忱的教師予以指導，學生可依興趣自由加入社團。
6. 生活機能便利、運動與休閒舒適完善：此區有資訊圖書館、學生宿舍、便利商店、實習餐廳及實習旅行社。其中資訊圖書館空間寬敞；宿舍全面設置刷卡、自動門禁管制，環境清靜，設備完善；另有室內運動場，提供籃球、排球、羽球等運動；室內體育教室：桌球、體適能健身中心、檢測中心、技擊、舞蹈等。室外：跳高跳遠場、棒球打擊練習場、排球場、網球練習場、籃球場及田徑場。
7. 男女宿舍可容納近550位學生。環境清靜，設備完善，管理機制健全，提供學生優質及安全的住宿環境。

415 黎明技術學院 <https://www.lit.edu.tw>

招生群(類)別	系科(組)、學程	一般生名額	外加名額					科目成績權重					
			原住民生	退伍軍人	僑生	境外科技人才子女	榮藏生	政府派外子女	國文	英文	數學	專業一	專業二
機械群	機械工程系	18	3	3	3	3	3	3	1.00	1.00	1.00	2.00	2.00
	車輛工程系	4	0	0	0	0	0	0	1.00	1.00	1.00	2.00	2.00
動力機械群	電機工程系	4	0	0	0	0	0	0	1.00	1.00	1.00	2.00	2.00
	機械工程系	22	0	0	0	0	0	0	1.00	1.00	1.00	2.00	2.00
	車輛工程系	18	2	2	2	2	2	2	1.00	1.00	1.00	2.00	2.00
電機與電子群電機類	電機工程系	10	1	1	1	1	1	1	1.00	1.00	1.00	2.00	2.00
	車輛工程系	2	0	0	0	0	0	0	1.00	1.00	1.00	2.00	2.00
電機與電子群資電類	電機工程系	4	0	0	0	0	0	0	1.00	1.00	1.00	2.00	2.00
	機械工程系	5	0	0	0	0	0	0	1.00	1.00	1.00	2.00	2.00
	數位多媒體系	3	0	0	0	0	0	0	1.00	1.00	1.00	2.00	2.00
設計群	數位多媒體系	3	0	0	0	0	0	0	1.00	1.00	1.00	2.00	2.00
	影視傳播系	4	0	0	0	0	0	0	1.00	1.00	1.00	2.00	2.00
商業與管理群	數位多媒體系	13	1	1	1	1	1	1	1.00	1.00	1.00	2.00	2.00
	時尚經營管理系	8	0	0	0	0	0	0	1.00	1.00	1.00	2.00	2.00
	餐飲管理系	8	0	0	0	0	0	0	1.00	1.00	1.00	2.00	2.00
	觀光休閒系	5	0	0	0	0	0	0	1.00	1.00	1.00	2.00	2.00
家政群幼保類	影視傳播系	4	0	0	0	0	0	0	1.00	1.00	1.00	2.00	2.00
	服飾設計系	5	0	0	0	0	0	0	1.00	1.00	1.00	2.00	2.00
	戲劇系	2	0	0	0	0	0	0	1.00	1.00	1.00	2.00	2.00
家政群生活應用類	化妝品應用系	24	2	2	2	2	2	2	1.00	1.00	1.00	2.00	2.00
	服飾設計系	12	1	1	1	1	1	1	1.00	1.00	1.00	2.00	2.00
	時尚經營管理系	12	2	2	2	2	2	2	1.00	1.00	1.00	2.00	2.00
	表演藝術系	5	0	0	0	0	0	0	1.00	1.00	1.00	2.00	2.00
餐旅群	化妝品應用系	5	0	0	0	0	0	0	1.00	1.00	1.00	2.00	2.00
	時尚經營管理系	4	0	0	0	0	0	0	1.00	1.00	1.00	2.00	2.00
	餐飲管理系	31	3	3	3	3	3	3	1.00	1.00	1.00	2.00	2.00
	觀光休閒系	18	2	2	2	2	2	2	1.00	1.00	1.00	2.00	2.00
	表演藝術系	8	0	0	0	0	0	0	1.00	1.00	1.00	2.00	2.00
藝術群影視類	戲劇系	3	0	0	0	0	0	0	1.00	1.00	1.00	2.00	2.00
	化妝品應用系	1	0	0	0	0	0	0	1.00	1.00	1.00	2.00	2.00
	服飾設計系	5	0	0	0	0	0	0	1.00	1.00	1.00	2.00	2.00
	表演藝術系	28	3	3	3	3	3	3	1.00	1.00	1.00	2.00	2.00
	影視傳播系	23	2	2	2	2	2	2	1.00	1.00	1.00	2.00	2.00
戲劇系	9	1	1	1	1	1	1	1.00	1.00	1.00	2.00	2.00	

備註

1. 為提升學生素質及加強協助弱勢同學，本校成立「黎明菁英培育計畫獎學金」供新生申請，各類獎學金發放規定請參考本校招生中心網頁。
2. 經由日間部聯合登記分發入學管道，凡選填本校為前五志願錄取且完成註冊者，核發獎助學金最高1萬元。（詳細發放規定請參考本校招生中心網頁）
3. 三重客運：(1209) 公西-北門、(786) 公西-板橋、(858) 樹林-長庚醫院線。中興巴士：(616) 泰山-天母、(918) 泰山-新店線。指南客運：(838) 泰山-捷運關渡站線。桃園客運：桃園-林口-新莊線。

417 經國管理暨健康學院 <https://www.cku.edu.tw>

招生群(類)別	系科(組)、學程	一般生名額	外加名額					科目成績權重					
			原住民生	退伍軍人	僑生	境外科技人才子女	榮藏生	政府派外子女	國文	英文	數學	專業一	專業二
設計群	美容流行設計系	1	0	0	0	0	0	0	1.00	1.00	1.00	2.00	2.00
	護理系	1	1	1	1	1	1	1	1.00	1.00	1.00	2.00	2.00
商業與管理群	幼兒保育系	1	0	0	0	0	0	0	1.00	1.00	1.00	2.00	2.00
	觀光休閒與健康系	1	0	0	0	0	0	0	1.00	1.00	1.00	2.00	2.00
	高齡照顧福祉系	1	0	0	0	0	0	0	1.00	1.00	1.00	2.00	2.00
	餐旅廚藝管理系	1	0	0	0	0	0	0	1.00	1.00	1.00	2.00	2.00
衛生與護理類	護理系	1	2	2	2	2	2	2	1.00	1.00	1.00	2.00	2.00
	高齡照顧福祉系	1	1	1	1	1	1	1	1.00	1.00	1.00	2.00	2.00

417 經國管理暨健康學院 <https://www.cku.edu.tw>

招生群(類)別	系科(組)、學程	一般生名額	外加名額						科目成績權重				
			原住民生	退伍軍人	僑生	境外科技人才子女	蒙藏生	政府派外子女	國文	英文	數學	專業一	專業二
衛生與護理類	口腔衛生照護系	1	1	1	1	1	1	1	1.00	1.00	1.00	2.00	2.00
食品群	食品保健系	1	1	1	1	1	1	1	1.00	1.00	1.00	2.00	2.00
	餐旅廚藝管理系	1	0	0	0	0	0	0	1.00	1.00	1.00	2.00	2.00
家政群幼保類	護理系	1	1	1	1	1	1	1	1.00	1.00	1.00	2.00	2.00
	幼兒保育系	1	1	1	1	1	1	1	1.00	1.00	1.00	2.00	2.00
	高齡照顧福祉系	1	0	0	0	0	0	0	1.00	1.00	1.00	2.00	2.00
家政群生活應用類	幼兒保育系	1	0	0	0	0	0	0	1.00	1.00	1.00	2.00	2.00
	美容流行設計系	1	1	1	1	1	1	1	1.00	1.00	1.00	2.00	2.00
	觀光休閒與健康系	1	0	0	0	0	0	0	1.00	1.00	1.00	2.00	2.00
餐旅群	食品保健系	1	0	0	0	0	0	0	1.00	1.00	1.00	2.00	2.00
	觀光休閒與健康系	1	1	1	1	1	1	1	1.00	1.00	1.00	2.00	2.00
	餐旅廚藝管理系	1	1	1	1	1	1	1	1.00	1.00	1.00	2.00	2.00
水產群	食品保健系	1	0	0	0	0	0	0	1.00	1.00	1.00	2.00	2.00
藝術群影視類	美容流行設計系	1	0	0	0	0	0	0	1.00	1.00	1.00	2.00	2.00

備註

1. 以本校為第一志願入學者，頒發獎助學金5仟元。
2. 宜蘭、花蓮、台東地區及台灣離島地區高中職畢業生入學者，四年上課期間免住宿費。
3. 宜蘭、花蓮、台東地區高中職畢業生入學者，第一學年每學期上課期間可申請1次返鄉來回車資補助；以上前3項相關規定請參閱本校入學獎助學金頒發辦法。
4. 受理各項獎助學金申請，並提供學生就學貸款、學雜費減免及工讀機會等助學措施。
5. 修業年限四年，修業期滿成績及格者，授予學士學位。
6. 本校備有學生宿舍及學生專車，自北北基等地區直達學校。
7. 教室均有冷氣空調，設備齊全，提供完整e化教學及圖書資訊環境，設有多項技術士乙、丙級考場。
8. 學生學業成績優良者，可申請修讀本校他系為雙主修學位。
9. 本校系別學習課程需具有與人直接互動的特性，具口語表達、溝通能力，需久站、運用肢體操作儀器、能迅速移動，具人際互動溝通協調能力、能控管自身情緒、具相當之抗壓能力。
10. 本校重視學生專業能力養成，各系訂有畢業門檻及專業證照規定，未通過者須參與相關輔導措施。
11. 畢業後可報考本校健康產業管理研究所或幼兒保育系碩士班。

419 大同技術學院 <https://www.ttc.edu.tw>

招生群(類)別	系科(組)、學程	一般生名額	外加名額						科目成績權重				
			原住民生	退伍軍人	僑生	境外科技人才子女	蒙藏生	政府派外子女	國文	英文	數學	專業一	專業二
商業與管理群	餐飲管理系	1	0	0	0	0	0	0	2.00	1.00	1.00	3.00	3.00
	烘焙管理系	1	0	0	0	0	0	0	2.00	1.00	1.00	3.00	3.00
	旅遊與休閒娛樂管理系	2	0	0	0	0	0	0	2.00	1.00	1.00	3.00	3.00
	茶文化事業經營管理系	3	1	0	0	0	0	0	2.00	1.00	1.00	3.00	3.00
衛生與護理類	社會工作與服務管理系	2	0	0	0	0	0	0	2.00	1.00	1.00	3.00	3.00
食品群	烘焙管理系	1	0	0	0	0	0	0	2.00	1.00	1.00	3.00	3.00
家政群幼保類	社會工作與服務管理系	4	1	0	0	0	0	0	2.00	1.00	1.00	3.00	3.00
家政群生活應用類	餐飲管理系	2	0	0	0	0	0	0	2.00	1.00	1.00	3.00	3.00
	社會工作與服務管理系	3	0	0	0	0	0	0	2.00	1.00	1.00	3.00	3.00
農業群	茶文化事業經營管理系	3	0	0	0	0	0	0	2.00	1.00	1.00	3.00	3.00
餐旅群	餐飲管理系	4	1	0	0	0	0	0	2.00	1.00	1.00	3.00	3.00
	烘焙管理系	5	1	0	0	0	0	0	2.00	1.00	1.00	3.00	3.00
	旅遊與休閒娛樂管理系	6	1	0	0	0	0	0	2.00	1.00	1.00	3.00	3.00
	茶文化事業經營管理系	3	0	0	0	0	0	0	2.00	1.00	1.00	3.00	3.00

備註

1. 修業年限四年，修業期滿成績及格者，授予學士學位。
2. 嘉義市校區位於嘉義市中心，校園溫馨快樂，交通便捷，生活機能完善。
3. 嘉義市校區周遭商店林立，飲食、購物便利。
4. 嘉義市校區備有男、女生冷氣宿舍，床位供給充裕，收費低廉，學務處並提供協助學生校外住宿之服務。
5. 本校設有入學獎助學金、清寒獎助學金、急難救助金及各項學雜費減免，另有董事、校友、師長及各界熱心人士捐贈之獎學金。

502 國立臺南護理專科學校 <https://www.ntin.edu.tw>

招生群(類)別	系科(組)、學程	一般生名額	外加名額						科目成績權重				
			原住民生	退伍軍人	僑生	境外科技人才子女	蒙藏生	政府派外子女	國文	英文	數學	專業一	專業二
家政群生活應用類	化妝品應用科(二專部)	6	1	1	1	1	1	1	2.00	2.00	1.00	3.00	3.00

備註

1. 全國唯一國立二專化妝品應用科，本科發展以天然化妝品保健美容為特色，課程設計兼具化妝品基礎應用與彩妝整體造型雙主軸。
2. 本校距臺南火車站步行約10分鐘，生活機能極佳。
3. 設有化學/化妝品調劑實驗室、化妝品檢驗中心、彩妝、美膚美體、整體造型及造型影像處理等專業教室，提供學生最佳學習環境。
4. 本科課程涵蓋科技與美技實作，學生均需親自操作儀器或化妝品調製，彩妝、美體及整體造型需配合課程雙手實作，同時需具備人際互動溝通協調能力，需有能力控管自身情緒。
5. 優秀新生入學獎學金：聯合登記分發第一名新生，每名獎金伍仟元。

503 國立臺東專科學校 <https://www.ntc.edu.tw>

招生群(類)別	系科(組)、學程	一般生名額	外加名額						科目成績權重				
			原住民生	退伍軍人	僑生	境外科技人才子女	蒙藏生	政府派外子女	國文	英文	數學	專業一	專業二
機械群	動力機械科產業機械組(二專部)	7	1	1	1	1	1	1	1.00	1.00	1.00	2.00	2.00
動力機械群	動力機械科車輛組(二專部)	8	1	1	1	1	1	1	1.00	1.00	1.00	2.00	2.00
	園藝暨景觀科(二專部)	1	0	0	0	0	0	0	1.00	1.00	1.00	2.00	2.00
電機與電子群電機類	電機工程科(二專部)	12	1	1	1	1	1	1	1.00	1.25	1.50	2.00	3.00
電機與電子群資電類	資訊管理科(二專部)	7	1	1	1	1	1	1	1.00	1.00	1.00	2.00	2.00
	電機工程科(二專部)	4	1	1	1	1	1	1	1.00	1.25	1.50	2.00	3.00
土木與建築群	建築科(二專部)	16	1	1	1	1	1	1	2.00	1.00	2.00	3.00	3.00
	建築科(二專部)	14	1	1	1	1	1	1	2.00	1.00	2.00	3.00	3.00
設計群	創意商品設計科(二專部)	12	1	1	1	1	1	1	1.00	1.00	1.00	3.00	3.00
	園藝暨景觀科(二專部)	1	0	0	0	0	0	0	1.00	1.00	1.00	2.00	2.00
	資訊管理科(二專部)	4	0	0	0	0	0	0	1.00	1.00	1.00	2.00	2.00
商業與管理群	行銷與流通管理科(二專部)	15	1	1	1	1	1	1	2.00	1.00	1.00	3.00	3.00
	園藝暨景觀科(二專部)	16	2	2	2	2	2	2	1.00	1.00	1.00	2.00	2.00
餐旅群	餐旅管理科(二專部)	8	1	1	1	1	1	1	2.00	2.00	1.00	3.00	3.00

備註

1. 本校位於臺東市區，交通、食住均十分便利。
2. 修業年限2年，期滿成績及格，授予副學士學位。畢業後可報考二技、插大或軍事院校二技。
3. 本校應屆畢業生考取國立二技及插班大三之升學率超過六成以上。
4. 本校著重實務技能之訓練與培育，擁有多個專業證照考試場，輔導學生取得技術證照，畢業後具備良好就職就業優勢。
5. 本校遠地新生第一年均需住校，並提供住宿補助金每學期4500元。
6. 本校提供優秀學生提供各項獎助學金申請。經濟不利之學生，並以學習取代工讀方式，提供各項優沃獎助學金。
7. 本校獲得教育部專案、重點、特色等各項補助計畫，極力強化教學品質及產學合作。

704 國立臺灣師範大學 <https://www.ntnu.edu.tw/>

招生群(類)別	系科(組)、學程	一般生名額	外加名額						科目成績權重				
			原住民生	退伍軍人	僑生	境外科技人才子女	蒙藏生	政府派外子女	國文	英文	數學	專業一	專業二
機械群	機電工程學系	6	0	0	0	0	0	0	1.00	1.50	1.50	2.50	2.50
動力機械群	工業教育學系	3	0	0	0	0	0	0	1.00	1.50	1.50	2.50	2.50
	車輛與能源工程學士學位學程	5	0	0	0	0	0	0	1.00	1.50	1.50	2.50	2.50
電機與電子群電機類	工業教育學系	3	0	0	0	0	0	0	1.00	1.50	1.50	2.50	2.50
	車輛與能源工程學士學位學程	4	0	0	0	0	0	0	1.00	1.50	1.50	2.50	2.50
電機與電子群資電類	電機工程學系	1	0	0	0	0	0	0	1.00	1.00	1.00	2.00	2.00
	電機工程學系	1	0	0	0	0	0	0	1.00	1.00	1.00	2.00	2.00
設計群	圖文傳播學系	6	0	0	0	0	0	0	1.00	1.00	1.00	2.00	2.00
	設計學系	2	0	0	0	0	0	0	1.50	1.50	1.00	2.00	3.00
工程與管理類	圖文傳播學系	4	0	0	0	0	0	0	1.00	1.00	1.00	2.00	2.00

備註

1. 修業4年。有關教師資格之取得及服務之權利與義務，悉依師資培育法及其相關法令之規定。本校學士班學生在校期間，得依本校相關規定，申請修習教育專業課程。本校學士班學生依規定必須修習「服務學習」課程及格，並通過各系規定之「外語能力檢定標準」，方可畢業。
2. 圖文傳播學系係師資培育法公布後成立，該系以培養企業工程人才為主，高職印刷、圖文傳播、美工、設計及影視領域學生選讀較佳。
3. 設計學系以培育跨領域設計專業人才為招生目標，分為視覺設計及產品設計兩項設計專業。入學後須就讀「視覺設計組」。本系另開設室內設計學分學程及科技藝術課程，提供有興趣的學生選修。
4. 工業教育學系為為動力機械群與電機與電子群科之技術型高級中等學校師資培育，以及相關產業專業技術人才培育系所，所修習之課程主要涵蓋教育學程與未來對應職業類科之專業科目。
5. 車輛與能源工程學士學位學程旨在培育車輛與能源應用專業領域人才，核心課程涵蓋車輛、能源、機電整合、學術與技術導向等專業課程，培養具備車輛與能源相關理論分析與實作之能力，以期學生畢業後能投入車輛工程與技術及能源工程與技術等相關產業。
6. 機電工程學系以培育精密機械、機電光工程專業人才為目標，畢業後可投入機械、光機電、自動化產業服務。學生亦可甄選修習教育學程，成為技術型高中教師，出路多元。

713 國立彰化師範大學 <https://www.ncue.edu.tw>

招生群(類)別	系科(組)、學程	一般生名額	外加名額						科目成績權重				
			原住民生	退伍軍人	僑生	境外科技人才子女	蒙藏生	政府派外子女	國文	英文	數學	專業一	專業二
機械群	工業教育與技術學系	16	1	0	0	0	0	1	1.00	1.00	2.00	3.00	3.00
電機與電子群電機類	工業教育與技術學系	8	0	1	1	1	1	0	1.00	1.00	2.00	3.00	3.00
電機與電子群資電類	工業教育與技術學系	8	0	0	0	0	0	0	1.00	1.00	2.00	3.00	3.00
商業與管理群	財務金融技術學系	14	1	1	1	1	1	1	1.00	1.00	1.00	2.00	2.00

713 國立彰化師範大學 <https://www.ncue.edu.tw>

備註

1. 就讀本校除修習一般大學課程，另有「教育學程」、「微學程」、「跨領域學程」可供選擇。學生申請修習教育學程，相關規定請詳見本校師資培育中心。
2. 本校戮力推動國際化，培養學生國際視野，姊妹校涵蓋世界各地，並與世界名校簽署雙聯學制，提供學生許多出國交換、實見習與獲取國外學位的機會，詳洽國際處。
3. 本校訂有學生一貫修讀學、碩士學位辦法，優秀學生如續讀本校碩士班可減免學雜費，並有效縮短修業年限（得於5年內取得學士及碩士學位）。
4. 本校有進德校區及寶山校區，計有七棟學生宿舍，可提供全校3,300餘床，可洽本校學生事務處住宿服務組。
5. 有關各類【新生入學獎勵金】資訊可至本校教務處網頁查詢。【獎助學金】資訊至本校學生事務處網頁查詢。
6. 工業教育與技術學系自動控制技術之學生須於大三下暑假參加為期2.5個月之校外實習課程。
7. 財務金融技術學系設有「資訊能力」、「外語能力」及「金融證照」之畢業門檻，相關規定請參閱本校相關網站。
8. 課程必須親自參與操作機具或電路配線等專業之技術性實習，且具有一定之危險性，能自行判斷及應變，並即時遠離危險現場者為佳。
9. 以上說明如有未盡事宜，悉依本校學則及相關規定辦理。

723 國立宜蘭大學 <https://www.niu.edu.tw>

招生群(類)別	系科(組)、學程	一般生名額	外加名額						科目成績權重				
			原住民生	退伍軍人	僑生	境外科技人才子女	蒙藏生	政府派外子女	國文	英文	數學	專業一	專業二
機械群	機械與機電工程學系	20	1	0	0	1	1	0	1.00	1.50	1.50	2.50	2.50
	生物機電工程學系	4	0	1	0	0	0	0	1.00	1.00	1.50	2.50	2.50
動力機械群	機械與機電工程學系	10	0	0	0	0	0	0	1.00	1.50	1.50	2.50	2.50
	生物機電工程學系	2	0	0	0	0	0	0	1.00	1.00	1.50	2.50	2.50
電機與電子群電機類	電機工程學系	10	0	1	0	0	1	0	1.00	1.00	1.00	2.00	2.00
電機與電子群資電類	電子工程學系	9	0	0	1	0	0	1	1.00	1.00	1.00	2.00	2.00
	資訊工程學系	5	1	0	0	1	0	0	1.00	1.50	1.00	2.00	2.50
化工群	化學工程與材料工程學系	10	0	1	0	0	0	1	1.00	2.00	2.00	3.00	3.00
	環境工程學系	3	0	0	1	0	0	0	1.00	1.50	2.00	3.00	2.50
商業與管理群	應用經濟與管理學系	19	0	0	0	1	0	1	1.00	1.00	1.00	2.00	2.50
	休閒產業與健康促進學系	5	0	0	1	0	1	0	1.00	2.00	1.00	2.50	2.50
食品群	食品科學系	10	0	0	1	0	0	0	1.00	1.00	1.00	2.00	2.00
農業群	生物技術與動物科學系	7	0	0	0	1	0	1	1.00	2.00	1.00	2.00	3.00
	森林暨自然資源學系	4	0	0	0	0	1	0	1.00	1.50	1.00	2.25	2.25
	園藝學系	1	1	0	0	0	0	0	1.00	1.50	1.00	2.50	2.50
外語群英語類	外國語文學系	5	1	1	0	0	0	0	1.00	2.00	1.00	2.00	3.00

備註

1. 學生須於規定修業年限內修畢應修學分外，尚需通過英文、體適能及多元學習能力基本要求，方得畢業。另本校教學特色、教學資源概況、收費標準、學校宿舍或租屋等其他資訊，請逕至本校網頁<https://www.niu.edu.tw>查詢。
2. 本校為獎勵優秀新生到校就學，特訂定獎勵優秀大學部新生入學辦法，分發結果為各學系第1名且註冊入學之新生，得免繳在校前2學期全額學雜費，請逕至本校網頁>綜合業務組>相關章則網頁查詢。
3. 為培養學生國際視野，本校姊妹校分布於9個國家，總數95所，其中40多所與本校簽訂學生交換協議，並與世界名校簽署雙聯學制，提供學生出國交換之機會。
4. 本校備有男、女生宿舍，床位分配以大一新生優先入住，宿舍設有冷氣、網路、監視系統等設施，公共設備完善，另提供獎助學金、學雜費減免、就學貸款、社團活動等資訊，可逕至本校學務處網頁查詢。
5. 身心障礙考生選系說明請參閱本校招生資訊網頁訊息。

724 國立聯合大學 <https://www.nuu.edu.tw>

招生群(類)別	系科(組)、學程	一般生名額	外加名額						科目成績權重				
			原住民生	退伍軍人	僑生	境外科技人才子女	蒙藏生	政府派外子女	國文	英文	數學	專業一	專業二
機械群	機械工程學系	36	1	1	1	1	1	1	2.00	1.00	1.50	3.00	2.50
	環境與安全衛生工程學系	11	1	1	1	1	1	1	1.00	2.00	2.00	3.00	3.00
動力機械群	機械工程學系	4	0	0	0	0	0	0	2.00	1.00	1.50	3.00	2.50
電機與電子群電機類	電機工程學系	28	1	1	1	1	1	1	1.00	1.00	1.00	2.00	2.00
	電子工程學系	16	0	0	0	0	0	0	1.00	1.00	2.00	3.00	3.00
	光電工程學系	5	0	0	0	0	0	0	1.50	1.50	2.00	3.00	3.00
電機與電子群資電類	電子工程學系	30	1	1	1	1	1	1	1.00	1.00	2.00	3.00	3.00
	電機工程學系	10	0	0	0	0	0	0	1.00	1.00	1.00	2.00	2.00
	光電工程學系	4	1	1	1	1	1	1	1.50	1.50	2.00	3.00	3.00
	資訊管理學系	5	0	1	0	1	0	0	1.00	1.00	1.50	2.50	2.00
化工群	環境與安全衛生工程學系	13	0	0	0	0	0	0	1.00	2.00	2.00	3.00	3.00
商業與管理群	經營管理學系	34	1	1	1	1	1	1	1.00	1.00	1.00	2.00	2.00
	資訊管理學系	4	1	0	1	0	1	1	1.00	1.00	1.50	2.50	2.00
衛生與護理類	環境與安全衛生工程學系	10	0	0	0	0	0	0	1.00	2.00	2.00	3.00	3.00

724 國立聯合大學 <https://www.nuu.edu.tw>

備註

1. 修業年限4年。
2. 本校備有學生宿舍，床位分配以優先滿足日間部大一新生為原則；宿舍設有監視系統、大門管制刷卡系統、冷氣機、脫水機、飲水機及電視機；資訊處與中華電信訂光纖宿舍合約，以優惠價格提供住宿學生租用；學生宿舍夜間排定宿舍管理員輪值，輔導學生生活學習及安全照顧。
3. 經濟弱勢同學申請就學減免弱勢助學、緊急紓困、學產基金助學金、各項清寒獎助學金及就學貸款等。
4. 本校除重視專業課程外，亦重視通識課程。希望經由通識課程之薰陶，提升人文素養，學習關懷生態及尊重生命。
5. 本校落實教學創新及提升教學品質，擁有優質的教學環境、專業師資與教研的願景，歡迎優秀學子就讀國立聯合大學，從聯合開啟新的學習生涯。有關資源概況、收費標準等詳細資訊，請至本校網頁查詢（網址<http://www.nuu.edu.tw>）。
6. 本校第一校區位於苗栗市區，距國道1（苗栗）或國道3（後龍）交流道僅5-10分鐘，距苗栗火車站約10分鐘車程，客運車可直達本校校門口，另外學生往返第一及第二校區可免費搭乘接駁專車。

732 國立金門大學 <https://www.nqu.edu.tw>

招生群(類)別	系科(組)、學程	一般生名額	外加名額						科目成績權重				
			原住民生	退伍軍人	僑生	境外科技人才子女	蒙藏生	政府派外子女	國文	英文	數學	專業一	專業二
動力機械群	電子工程學系	4	0	0	0	0	0	0	1.50	1.50	1.50	3.00	3.00
電機與電子群電機類	電子工程學系	4	0	0	0	0	0	0	1.50	1.50	1.50	3.00	3.00
電機與電子群資電類	電子工程學系	6	1	1	1	1	1	1	1.50	1.50	1.50	3.00	3.00
設計群	企業管理學系	3	0	0	0	0	0	0	1.00	1.50	1.50	2.50	2.50
商業與管理群	企業管理學系	8	1	1	1	1	1	1	1.00	1.50	1.50	2.50	2.50
外語群英語類	企業管理學系	3	0	0	0	0	0	0	1.00	1.50	1.50	2.50	2.50
	應用英語學系	6	1	1	1	1	1	1	1.00	1.00	1.00	2.00	2.00

備註

1. 本校提供多樣新生成績優良入學獎勵措施，詳情請至本校網站招生訊息查詢。
2. 本校訂有學生一貫修讀學、碩士學位辦法，學生最快可於五年內取得學士及碩士學位。
3. 本校國內交換學校計有20校、國際交換學校計有13校、大陸交換學校計有34校。洽詢電話：國內交換生082-313318、國際交換生082-313734、大陸交換生082-313735。
4. 住宿、獎助學金、就學貸款、學雜費減免、社團等相關事宜，可逕至本校學務處網站查詢。
5. 錄取生不另辦理報到，如欲放棄入學資格，須依招生簡章規定辦理。說明如有未盡事宜，悉依相關法令規定及本校招生委員會決議辦理；如有違反性別平等原則，得向本校性別平等教育委員會提出申訴。

738 國立屏東大學 <https://www.nptu.edu.tw>

招生群(類)別	系科(組)、學程	一般生名額	外加名額						科目成績權重				
			原住民生	退伍軍人	僑生	境外科技人才子女	蒙藏生	政府派外子女	國文	英文	數學	專業一	專業二
機械群	智慧機器人學系	3	0	0	0	0	0	0	1.00	2.00	2.00	3.00	3.00
電機與電子群電機類	智慧機器人學系	3	0	0	0	0	0	0	1.00	2.00	2.00	3.00	3.00
	電腦與通訊學系	6	0	0	0	0	0	0	1.00	2.00	2.00	3.00	3.00
電機與電子群資電類	智慧機器人學系	2	1	1	1	1	1	1	1.00	2.00	2.00	3.00	3.00
	電腦與通訊學系	10	1	1	1	1	1	1	1.00	2.00	2.00	3.00	3.00
	資訊工程學系	17	1	1	1	1	1	1	1.00	1.50	1.50	2.25	2.75
商業與管理群	國際經營與貿易學系	10	1	1	1	1	1	1	1.00	2.00	1.00	2.50	2.50
	企業管理學系	3	1	1	1	1	1	1	1.00	1.00	1.00	2.00	2.00
	財務金融學系	3	1	1	1	1	1	1	1.00	2.00	2.00	3.00	3.00
	會計學系	8	1	1	1	1	1	1	1.25	2.00	1.25	2.50	3.00
	不動產經營學系	11	1	1	1	1	1	1	1.00	1.00	1.00	2.00	2.00
	資訊管理學系	15	1	1	1	1	1	1	1.00	1.25	1.25	2.50	2.00
	休閒事業經營學系	4	1	1	1	1	1	1	2.00	1.25	1.25	3.00	2.75
	應用日語學系	7	1	1	1	1	1	1	1.00	1.50	1.00	2.75	2.75
	行銷與流通管理學系	5	1	1	1	1	1	1	1.00	2.00	2.00	3.00	3.00
	商業自動化與管理學系	5	1	1	1	1	1	1	1.25	1.25	2.00	2.75	3.00
外語群英語類	應用英語學系	3	1	1	1	1	1	1	1.00	2.00	1.00	2.50	2.50
	休閒事業經營學系	1	0	0	0	0	0	0	2.00	1.25	1.25	3.00	2.75
外語群日語類	應用英語學系	4	0	0	0	0	0	0	1.00	2.00	1.00	2.50	2.50
	應用日語學系	8	0	0	0	0	0	0	1.00	1.50	1.00	2.75	2.75
餐旅群	休閒事業經營學系	3	0	0	0	0	0	0	2.00	1.25	1.25	3.00	2.75
	應用英語學系	1	0	0	0	0	0	0	1.00	2.00	1.00	2.50	2.50

備註

1. 本校由原屏東商業技術學院與屏東教育大學合校，是一所高教、技職與師培多元教育體系融合的特色優質大學。
2. 學校計三校區：民生校區（900391屏東市民生路4-18號）、屏商校區（900392屏東市民生東路51號）、屏師校區（900393屏東市林森路1號）。備有完善圖書及教學設備、校園網路、電腦網路、多媒體教室及各系專業教室等。
3. 三校區共有學生宿舍12棟，可容納學生4,500人住宿，請參閱生活輔導組網頁：<https://staf-life.nptu.edu.tw/index.php>。
4. 設有多項獎助學金及提供校外獎助金之相關資訊供優秀或清寒學生申請，請參閱學生生活發展組網頁：<https://act.nptu.edu.tw/index.php>。
5. 欲修讀教育學程者，可依規定提出申請參加遴選，通過者得修習教育學程（含國小、特教、幼教類科），請參閱師資培育中心網頁：<https://cte.nptu.edu.tw/index.php>。
6. 學生須達到本校「學生英文基本能力鑑別審核及輔導實施要點」之規定，始得畢業，請參閱共同教育中心網頁：<https://geccce.nptu.edu.tw/index.php>；有關專業證照之相關規定，請參閱各學系網頁。
7. 以上說明如有未盡事宜，悉依本校「學則」及相關法令規定辦理。

附錄二 聯合登記分發各招生群(類)別之志願代碼、科目成績權重及預定招生名額

群類別	志願代碼	學校名稱	系科(組)、學程	一般生名額	外加名額					科目成績權重					
					原住民	退伍軍人	僑生	境外科技子女	蒙藏生	政府派子女	國文	英文	數學	專業一	專業二
01 機械群	01001	國立臺灣科技大學	機械工程系	60	2	2	2	2	2	2	1.00	1.00	1.00	2.00	2.00
	01002	國立臺灣科技大學	材料科學與工程系	2	1	1	1	1	1	1	1.00	1.25	1.25	2.25	2.25
	01003	國立臺灣科技大學	全球發展工程學士學位學程機械工程組	6	1	1	1	1	1	1	1.00	2.00	2.00	3.00	3.00
	01004	國立雲林科技大學	機械工程系	25	3	3	3	3	3	3	1.00	1.00	2.00	2.50	2.50
	01005	國立雲林科技大學	工業工程與管理系	1	0	1	1	1	1	1	1.00	1.00	1.00	2.00	2.00
	01006	國立雲林科技大學	工業設計系	1	0	0	0	0	0	0	1.00	1.00	1.00	2.00	2.00
	01007	國立雲林科技大學	環境與安全衛生工程系	2	3	0	2	2	0	2	1.00	2.00	2.00	3.00	3.00
	01008	國立屏東科技大學	機械工程系	3	2	0	1	1	0	0	1.00	1.50	1.50	2.50	2.50
	01009	國立屏東科技大學	生物機電工程系	5	1	1	0	1	0	0	1.00	2.00	1.00	2.50	2.50
	01010	國立屏東科技大學	智慧機電學士學位學程	1	1	0	0	0	0	0	1.00	1.00	1.00	2.00	2.00
	01011	國立臺北科技大學	機械工程系	16	2	2	2	2	2	2	1.00	1.50	2.00	3.00	2.50
	01012	國立臺北科技大學	材料及資源工程系材料組	3	1	1	1	1	1	1	1.00	2.00	2.00	3.00	3.00
	01013	國立臺北科技大學	材料及資源工程系資源組	2	0	0	0	0	0	0	1.00	2.00	2.00	3.00	3.00
	01014	國立臺北科技大學	工業工程與管理系	9	1	1	1	1	1	1	1.25	1.25	1.00	2.50	2.50
	01015	國立臺北科技大學	能源與冷凍空調工程系	1	0	0	0	0	0	0	1.00	1.00	1.00	2.00	2.00
	01016	國立高雄科技大學	機械工程系	10	1	1	1	1	1	1	1.00	1.00	1.00	2.25	2.00
	01017	國立高雄科技大學	機械工程系智能系統與控制組	10	1	1	1	1	1	1	1.00	1.00	1.00	2.25	2.00
	01018	國立高雄科技大學	機械工程系微奈米技術組	12	1	1	1	1	1	1	1.00	1.00	1.00	2.25	2.00
	01019	國立高雄科技大學	模具工程系	17	2	2	2	2	2	2	1.00	1.00	2.00	2.50	2.50
	01020	國立高雄科技大學	模具工程系光電模具組	17	2	2	2	2	2	2	1.00	1.00	2.00	2.50	2.50
	01021	國立高雄科技大學	模具工程系精微模具組	16	2	2	2	2	2	2	1.00	1.00	2.00	2.50	2.50
	01022	國立高雄科技大學	工業工程與管理系	5	1	1	1	1	1	1	1.00	1.00	1.00	2.00	2.00
	01023	國立高雄科技大學	機電工程系精密機械組	7	1	1	1	1	1	1	1.00	1.00	1.00	2.00	2.00
	01024	國立高雄科技大學	機電工程系智慧自動化組	3	0	0	0	0	0	0	1.00	1.00	1.00	2.00	2.00
	01025	國立高雄科技大學	工業設計系	1	0	0	0	0	0	0	1.00	1.00	1.00	2.00	2.00
	01026	國立高雄科技大學	造船及海洋工程系	21	1	1	1	1	1	1	1.00	1.00	1.00	2.00	2.00
	01027	國立高雄科技大學	航運技術系	3	0	1	1	0	1	0	1.00	1.00	1.00	2.00	2.00
	01028	國立高雄科技大學	輪機工程系	4	0	1	0	1	0	1	1.00	2.00	1.00	2.50	2.50
	01029	國立虎尾科技大學	機械與電腦輔助工程系	27	1	1	1	1	1	1	1.00	1.00	1.00	2.00	2.00
	01030	國立虎尾科技大學	材料科學與工程系	20	1	1	1	1	1	1	1.00	1.00	1.00	2.00	2.00
	01031	國立虎尾科技大學	機械設計工程系	42	2	2	2	2	2	2	1.00	1.00	1.00	2.00	2.00
	01032	國立虎尾科技大學	動力機械工程系	21	1	1	1	1	1	1	1.00	1.00	1.00	2.00	2.00
	01033	國立虎尾科技大學	自動化工程系	22	1	1	1	1	1	1	1.00	1.00	1.00	2.00	2.00
	01034	國立虎尾科技大學	工業管理系	21	1	1	1	1	1	1	1.00	1.00	1.00	2.00	2.00
	01035	國立虎尾科技大學	飛機工程系機械組	26	1	1	1	1	1	1	1.00	2.00	2.00	3.00	3.00
	01036	國立勤益科技大學	機械工程系	17	3	3	3	3	3	3	1.50	1.75	1.75	3.00	3.00
	01037	國立勤益科技大學	冷凍空調與能源系能源應用組	2	0	0	0	0	0	0	1.00	1.00	2.00	2.50	2.50
	01038	國立勤益科技大學	冷凍空調與能源系環境控制組	2	0	0	0	0	0	0	1.00	1.00	2.00	2.50	2.50
	01039	國立勤益科技大學	工業工程與管理系	17	1	1	1	1	1	1	1.00	2.00	2.00	3.00	3.00
	01040	國立勤益科技大學	智慧自動化工程系	5	1	0	0	0	1	0	1.50	1.75	1.75	3.00	3.00
	01041	國立臺中科技大學	智慧生產工程系	3	1	1	0	1	0	1	2.00	1.00	2.00	3.00	3.00
	01042	國立臺北商業大學	創意科技與產品設計系(桃園校區)	3	0	0	0	0	0	0	1.00	1.00	1.00	2.00	2.00
	01043	朝陽科技大學	營建工程系	7	1	1	1	1	1	1	1.00	1.00	1.00	2.00	2.00
	01044	朝陽科技大學	工業工程與管理系	9	1	1	1	1	1	1	1.00	1.00	1.00	2.00	2.00
	01045	朝陽科技大學	環境工程與管理系	9	1	1	1	1	1	1	1.00	1.00	1.00	2.00	2.00
	01046	朝陽科技大學	工業設計系	5	1	1	1	1	1	1	1.00	1.50	1.50	2.50	2.50
	01047	朝陽科技大學	資訊工程系人工智慧組	3	0	0	0	0	0	0	1.00	1.00	1.00	2.00	2.00
	01048	朝陽科技大學	航空機械系	11	1	1	1	1	1	1	1.00	1.00	1.00	2.00	2.00
	01049	朝陽科技大學	飛行與民航人員技術系	3	0	0	0	0	0	0	1.00	2.00	1.00	2.50	2.50
	01050	南臺科技大學	機械工程系自動化控制組	32	2	2	2	1	1	2	1.00	1.50	1.50	2.50	2.50
	01051	南臺科技大學	機械工程系微奈米技術組	36	3	3	3	3	3	3	1.00	1.50	1.50	2.50	2.50
	01052	南臺科技大學	機械工程系先進車輛組	1	1	1	2	2	1	1	1.00	1.50	1.50	2.50	2.50
	01053	南臺科技大學	光電工程系	3	0	0	1	1	0	0	1.00	1.00	1.00	2.00	2.00

群類別	志願代碼	學校名稱	系科(組)、學程	一般生名額	外加名額						科目成績權重				
					原住民	退伍軍人	僑生	境外科技人才子女	蒙藏生	政府派外子女	國文	英文	數學	專業一	專業二
	01054	南臺科技大學	化學工程與材料工程系	1	1	1	1	0	1	1	1.00	1.00	1.00	2.00	2.00
	01055	南臺科技大學	工業管理與資訊系工業管理組	16	2	2	2	2	2	2	1.00	1.00	1.50	2.50	2.50
	01056	南臺科技大學	創新產品設計系	5	1	2	1	0	1	1	1.00	1.00	1.00	2.00	2.00
	01057	崑山科技大學	機械工程系	5	2	2	2	2	2	2	1.00	1.00	1.00	2.00	2.00
	01058	崑山科技大學	機械工程系智慧製造組	4	1	1	1	1	1	1	1.00	1.00	1.00	2.00	2.00
	01059	崑山科技大學	機械工程系智慧車輛組	1	0	0	0	0	0	0	1.00	1.00	1.00	2.00	2.00
	01060	崑山科技大學	電機工程系	2	0	0	0	0	0	0	2.00	1.50	1.50	3.00	3.00
	01061	崑山科技大學	電機工程系自動化電控組	2	0	0	0	0	0	0	2.00	1.50	1.50	3.00	3.00
	01062	崑山科技大學	電子工程系	2	0	0	0	0	0	0	2.00	1.00	2.00	3.00	3.00
	01063	崑山科技大學	環境工程系	2	1	1	1	1	1	1	2.00	1.00	2.00	3.00	3.00
	01064	崑山科技大學	環境工程系綠色科技與管理組	1	0	0	0	0	0	0	2.00	1.00	2.00	3.00	3.00
	01065	崑山科技大學	材料工程系	1	1	1	1	1	1	1	2.00	1.50	1.50	3.00	3.00
	01066	崑山科技大學	資訊工程系人工智慧應用組	3	0	0	0	0	0	0	1.00	1.00	1.00	3.00	3.00
	01067	崑山科技大學	智慧機器人工程系	3	1	0	0	0	0	0	2.00	1.00	2.00	3.00	3.00
	01068	崑山科技大學	資訊管理系	5	1	1	1	1	1	1	1.00	1.00	1.00	3.00	3.00
	01069	嘉藥學校財團法人 嘉南藥理大學	資訊管理系	3	0	0	0	0	0	0	2.00	1.50	1.50	3.00	3.00
	01070	嘉藥學校財團法人 嘉南藥理大學	職業安全衛生系	7	1	1	1	1	1	1	2.00	1.50	1.50	3.00	3.00
	01071	嘉藥學校財團法人 嘉南藥理大學	環境工程與科學系環境應用組	8	2	2	2	2	2	2	1.00	1.00	1.00	2.00	2.00
	01072	樹德科技大學	流通管理系	1	0	0	0	0	0	0	2.00	1.00	1.00	3.00	3.00
	01073	樹德科技大學	電腦與通訊系	5	0	0	0	0	0	0	2.00	1.00	1.00	3.00	3.00
	01074	樹德科技大學	生活產品設計系	2	0	1	0	0	0	0	1.00	1.00	1.00	2.00	2.00
	01075	龍華科技大學	機械工程系	34	3	3	3	3	3	3	1.00	1.00	1.00	2.00	2.00
	01076	龍華科技大學	化工與材料工程系	12	1	1	1	1	1	1	1.00	1.00	1.00	2.00	2.00
	01077	龍華科技大學	電子工程系	5	1	0	0	0	0	0	1.00	1.00	1.00	2.00	2.00
	01078	龍華科技大學	資訊網路工程系	3	0	0	0	0	0	0	1.00	1.00	1.00	2.00	2.00
	01079	龍華科技大學	工業管理系	13	1	1	1	1	1	1	1.00	1.00	1.00	2.00	2.00
	01080	輔英科技大學	環境工程與科學系	9	1	1	1	1	1	1	1.00	1.00	1.00	2.00	2.00
	01081	輔英科技大學	職業安全衛生系	2	1	0	0	1	0	0	1.00	1.00	1.00	2.00	2.00
	01082	明新科技大學	應用材料科技系	2	0	0	0	0	0	0	2.00	1.50	1.50	3.00	3.00
	01083	明新科技大學	半導體與光電科技系	2	0	0	0	0	0	0	2.00	1.50	1.50	3.00	3.00
	01084	明新科技大學	機械工程系	8	2	2	2	2	2	2	2.00	1.50	1.50	3.00	3.00
	01085	明新科技大學	資訊工程系	2	0	0	0	0	0	0	2.00	1.50	1.50	3.00	3.00
	01086	明新科技大學	工業工程與管理系	6	0	0	0	0	0	0	1.00	1.00	1.00	2.00	2.00
	01087	弘光科技大學	環境與安全衛生工程系環境工程組	2	0	0	0	0	0	0	1.00	1.00	1.00	2.00	2.00
	01088	弘光科技大學	環境與安全衛生工程系綠色科技組	2	0	0	0	0	0	0	1.00	1.00	1.00	2.00	2.00
	01089	弘光科技大學	環境與安全衛生工程系 職業安全衛生組	2	0	0	0	0	0	0	1.00	1.00	1.00	2.00	2.00
	01090	弘光科技大學	生物醫學工程系	7	0	0	0	0	0	0	1.00	1.00	1.00	2.00	2.00
	01091	弘光科技大學	智慧科技應用系	4	1	1	1	1	1	1	1.00	1.00	1.00	2.00	2.00
	01092	健行科技大學	車輛工程系	6	0	0	0	0	0	0	1.00	1.00	1.00	2.00	2.00
	01093	健行科技大學	機械工程系	1	2	2	2	2	2	2	1.00	1.00	1.00	2.00	2.00
	01094	健行科技大學	工業管理系	2	0	0	0	0	0	0	1.00	1.00	1.00	2.00	2.00
	01095	健行科技大學	電機工程系	1	0	0	0	0	0	0	1.00	1.00	1.00	2.00	2.00
	01096	正修科技大學	機械工程系精密設計製造組	28	2	2	2	2	2	2	1.50	1.50	2.00	3.00	3.00
	01097	正修科技大學	機械工程系機電組	2	1	1	1	1	1	1	1.50	1.50	2.00	3.00	3.00
	01098	正修科技大學	電機工程系	3	1	1	1	1	1	1	1.50	1.50	1.50	3.00	3.00
	01099	正修科技大學	工業工程與管理系	3	1	1	1	1	1	1	2.00	1.00	1.00	3.00	3.00
	01100	正修科技大學	休閒與運動管理系	1	0	1	1	1	0	0	1.00	1.00	1.00	2.00	2.00
	01101	萬能科技大學	室內設計與營建科技系 室內設計與管理組	3	2	2	2	2	2	2	1.00	1.00	1.00	3.00	3.00
	01102	萬能科技大學	航空光機電系	1	3	3	3	3	3	3	1.00	1.00	1.00	3.00	3.00
	01103	萬能科技大學	精密機械與工業工程系	7	3	3	3	3	3	3	1.00	1.00	1.00	3.00	3.00
	01104	萬能科技大學	車輛工程系	5	0	0	0	0	0	0	1.00	1.00	1.00	3.00	3.00
	01105	建國科技大學	機械工程系	3	1	1	1	1	1	1	1.50	1.50	2.00	3.00	3.00
	01106	建國科技大學	機械工程系先進車輛組	3	1	1	1	1	1	1	1.50	1.50	2.00	3.00	3.00
	01107	建國科技大學	電機工程系	1	0	0	0	0	0	0	1.50	1.50	2.00	3.00	3.00

群類別	志願代碼	學校名稱	系科(組)、學程	一般生名額	外加名額						科目成績權重				
					原住民	退伍軍人	僑生	境外科技人才子女	蒙藏生	政府派外子女	國文	英文	數學	專業一	專業二
	01108	建國科技大學	自動化工程系	1	1	1	1	1	1	1	1.00	1.00	1.00	3.00	3.00
	01109	建國科技大學	視覺傳達設計系媒體設計組	1	0	0	0	0	0	0	1.00	1.00	1.00	3.00	3.00
	01110	建國科技大學	空間設計系	1	0	0	0	0	0	0	1.00	1.00	1.00	3.00	3.00
	01111	建國科技大學	運動健康與休閒系	1	0	0	0	0	0	0	1.00	1.00	1.00	2.00	2.00
	01112	建國科技大學	創意產品與遊戲設計系	1	1	1	1	1	1	1	1.00	1.00	1.00	3.00	3.00
	01113	明志科技大學	機械工程系精密機械組	8	1	1	1	1	1	1	1.00	1.50	1.50	3.00	3.00
	01114	明志科技大學	機械工程系光機電組	9	1	1	1	1	1	1	1.00	1.50	1.50	3.00	3.00
	01115	明志科技大學	化學工程系	2	1	1	1	1	1	1	1.00	2.00	2.00	3.00	3.00
	01116	明志科技大學	環境與安全衛生工程系	3	0	0	0	0	0	0	1.00	2.00	2.00	3.00	3.00
	01117	明志科技大學	材料工程系	12	1	1	1	1	1	1	1.00	2.00	2.00	3.00	3.00
	01118	明志科技大學	工業工程與管理系	5	1	1	1	1	1	1	2.00	1.00	2.00	3.00	3.00
	01119	明志科技大學	工業人工智慧學士學位學程	1	1	1	1	1	1	1	1.00	2.00	2.00	3.00	3.00
	01120	明志科技大學	半導體材料與製程學士學位學程	2	1	1	1	1	1	1	1.00	2.00	2.00	3.00	3.00
	01121	高苑科技大學	電機工程系	2	1	1	1	1	1	1	1.00	1.00	1.00	2.00	2.00
	01122	高苑科技大學	機械與自動化工程系	6	2	2	2	2	2	2	1.00	1.00	1.00	2.00	2.00
	01123	高苑科技大學	智慧科技應用系	2	0	0	0	0	0	0	1.00	1.00	1.00	2.00	2.00
	01124	高苑科技大學	休閒運動管理系	1	0	0	0	0	0	0	1.00	1.00	1.00	2.00	2.00
	01125	嶺東科技大學	資訊科技系行動與系統應用組	1	0	0	0	0	0	0	2.00	1.50	1.50	3.00	3.00
	01126	嶺東科技大學	資訊科技系智慧製造科技組	1	1	1	1	1	1	1	2.00	1.50	1.50	3.00	3.00
	01127	嶺東科技大學	資訊管理系資訊管理應用組	1	0	0	0	0	0	0	2.00	1.50	1.50	3.00	3.00
	01128	中國科技大學	土木與防災系(臺北校區)	3	0	0	0	0	1	1	2.00	1.50	1.50	3.00	3.00
	01129	中國科技大學	資訊工程系(臺北校區)	1	1	0	0	0	1	0	2.00	1.00	2.00	3.00	3.00
	01130	中臺科技大學	醫學影像暨放射科學系	2	1	1	1	1	1	1	1.00	1.00	1.00	2.00	2.00
	01131	中臺科技大學	牙體技術暨材料系	3	1	1	0	0	0	1	1.00	1.00	1.00	2.00	2.00
	01132	中臺科技大學	環境與安全衛生工程系	4	1	1	1	1	1	1	1.00	1.00	1.00	2.00	2.00
	01133	中臺科技大學	視光系	5	0	1	0	0	0	0	1.00	1.00	1.00	2.00	2.00
	01134	中臺科技大學	人工智慧健康管理系	1	0	1	0	0	1	0	2.00	1.00	1.00	3.00	3.00
01	01135	台南應用科技大學	資訊管理系	1	0	0	0	0	0	0	2.00	1.00	1.00	3.00	3.00
機械群	01136	台南應用科技大學	商品設計系	2	0	0	0	0	0	0	1.00	1.00	1.00	2.50	2.50
	01137	遠東科技大學	機械工程系	1	1	1	1	1	1	1	1.00	1.00	1.00	2.00	2.00
	01138	遠東科技大學	飛機修護系	1	0	0	0	0	0	0	1.00	1.00	1.00	2.00	2.00
	01139	遠東科技大學	創新商品設計與創業管理系	1	0	0	0	0	0	0	1.00	1.00	1.00	2.00	2.00
	01140	遠東科技大學	冷凍空調與能源系	1	1	1	1	1	1	1	1.00	1.00	2.00	3.00	3.00
	01141	元培醫事科技大學	環境工程衛生系	1	0	0	0	0	0	0	2.00	2.00	1.00	3.00	3.00
	01142	元培醫事科技大學	生物醫學工程系	3	1	1	1	1	1	1	1.00	1.00	1.00	2.00	2.00
	01143	元培醫事科技大學	生物科技暨製藥技術系	2	0	1	0	0	0	0	1.00	1.00	1.00	2.00	2.00
	01144	景文科技大學	電腦與通訊系	1	0	0	0	0	0	0	2.00	1.50	1.50	3.00	3.00
	01145	中華醫事科技大學	環境與安全衛生工程系	1	1	1	1	1	1	1	1.00	1.00	1.00	2.00	2.00
	01146	東南科技大學	機械工程系	6	1	1	1	1	1	1	1.00	1.00	1.00	2.00	2.00
	01147	東南科技大學	機械工程系車輛組	2	0	0	0	0	0	0	1.00	1.00	1.00	2.00	2.00
	01148	東南科技大學	創意產品設計系	2	0	0	0	0	0	0	1.00	1.00	1.00	2.00	2.00
	01149	東南科技大學	室內設計系	4	0	0	0	0	0	0	1.00	1.00	1.00	2.00	2.00
	01150	南開科技大學	自動化工程系	1	1	1	1	1	1	1	2.00	1.00	2.00	3.00	3.00
	01151	南開科技大學	車輛工程系先進車輛組	1	0	0	0	0	0	0	1.00	1.00	1.00	2.00	2.00
	01152	中華科技大學	機械工程系(台北校區)	5	1	1	1	1	1	1	2.00	2.00	1.00	3.00	3.00
	01153	中華科技大學	機械工程系動力機械組(台北校區)	1	0	0	0	0	0	0	2.00	2.00	1.00	3.00	3.00
	01154	中華科技大學	電機與資訊工程系(台北校區)	1	0	0	0	0	0	0	1.00	1.00	1.00	2.00	2.00
	01155	中華科技大學	航空機械系(新竹校區)	10	2	2	2	2	2	2	1.00	2.00	1.00	3.00	3.00
	01156	僑光科技大學	機械與電腦輔助工程系	17	1	1	1	1	1	1	1.75	1.75	1.50	3.00	3.00
	01157	僑光科技大學	電腦輔助工業設計系	2	0	0	0	0	0	0	1.75	1.75	1.50	3.00	3.00
	01158	育達科技大學	智慧機電工程與應用系	5	1	1	1	1	1	1	1.00	1.00	1.50	3.00	3.00
	01159	美和科技大學	運動與休閒管理系	1	1	1	1	1	1	1	1.00	1.00	1.00	2.00	2.00
	01160	吳鳳科技大學	機械工程系	6	1	1	1	1	1	1	1.00	1.00	1.00	2.00	2.00
	01161	吳鳳科技大學	消防系	8	2	2	2	2	2	2	1.00	1.00	1.00	2.00	2.00
	01162	中州科技大學	智慧自動化工程系	1	1	1	1	1	1	1	1.00	1.00	1.00	3.00	3.00
	01163	修平科技大學	機械工程系	25	2	2	2	2	2	2	2.00	1.50	1.50	3.00	3.00

群類別	志願代碼	學校名稱	系科(組)、學程	一般生名額	外加名額						科目成績權重				
					原住生	退伍軍人	僑生	境外科技人才子女	蒙藏生	政府派外子女	國文	英文	數學	專業一	專業二
01 機械群	01164	修平科技大學	工業工程與管理系	6	0	1	1	1	1	1	2.00	1.50	1.50	3.00	3.00
	01165	修平科技大學	機械工程系智慧車輛組	1	1	1	1	1	1	1	2.00	1.50	1.50	3.00	3.00
	01166	修平科技大學	人力資源管理與發展系	3	0	0	0	0	0	0	2.00	1.50	1.50	3.00	3.00
	01167	修平科技大學	企業經營管理系	3	0	0	0	0	0	0	2.00	1.50	1.50	3.00	3.00
	01168	敏實科技大學	智慧製造工程系	9	1	0	0	0	0	0	1.00	1.00	1.00	2.00	2.00
	01169	敏實科技大學	智慧車輛與能源系	1	0	1	0	0	1	0	1.00	1.00	1.00	2.00	2.00
	01170	臺北城市科技大學	機械工程系	17	2	2	2	2	2	2	1.00	1.50	1.50	3.00	3.00
	01171	臺北城市科技大學	機械工程系車輛組	5	1	1	1	1	1	1	1.00	1.50	1.50	3.00	3.00
	01172	臺北城市科技大學	電機工程系	6	0	0	0	0	0	0	1.00	1.00	1.00	3.00	3.00
	01173	臺北城市科技大學	電腦與通訊工程系	4	0	0	0	0	0	0	1.00	1.00	1.00	3.00	3.00
	01174	醒吾科技大學	商業設計系	6	0	0	0	0	0	0	1.00	1.00	1.00	2.00	2.00
	01175	華夏科技大學	機械工程系	2	1	1	1	1	1	1	1.00	1.00	1.00	2.00	2.00
	01176	華夏科技大學	電機工程系	1	0	0	0	0	0	0	1.00	1.00	1.00	2.00	2.00
	01177	華夏科技大學	資訊工程系	1	0	0	0	0	0	0	1.00	1.00	1.00	2.00	2.00
	01178	華夏科技大學	智慧車輛系	2	0	0	0	0	0	0	1.00	1.00	1.00	2.00	2.00
	01179	慈濟學校財團法人 慈濟科技大學	醫學影像暨放射科學系	1	0	0	0	0	0	0	1.00	1.25	1.25	2.25	2.25
	01180	宏國德霖科技大學	土木工程系	1	0	0	0	0	0	0	2.00	2.00	1.00	3.00	3.00
	01181	宏國德霖科技大學	機械工程系	1	1	1	1	1	1	1	2.00	2.00	1.00	3.00	3.00
	01182	宏國德霖科技大學	電腦與通訊工程系	1	0	0	0	0	0	0	2.00	2.00	1.00	3.00	3.00
	01183	宏國德霖科技大學	創意產品設計系	1	0	0	0	0	0	0	2.00	2.00	1.00	3.00	3.00
	01184	台北海洋科技大學	海洋運動休閒系(士林校區)	3	1	1	1	1	1	1	1.00	1.00	1.00	2.00	2.00
	01185	亞東科技大學	材料與纖維系材料應用科技組	14	1	1	1	1	1	1	1.00	1.00	1.00	2.00	2.00
	01186	亞東科技大學	機械工程系	44	3	3	3	3	3	3	1.00	1.00	1.00	2.00	2.00
	01187	亞東科技大學	工業管理系	20	1	1	1	1	1	1	1.00	1.00	1.00	2.00	2.00
	01188	亞東科技大學	工商業設計系	3	1	1	1	1	1	1	1.00	1.00	1.00	2.00	2.00
	01189	南亞技術學院	機械工程系	4	1	1	0	0	0	0	1.50	1.50	1.50	3.00	3.00
	01190	南亞技術學院	機械工程系車輛工程組	2	0	0	1	1	0	0	1.50	1.50	1.50	3.00	3.00
	01191	黎明技術學院	機械工程系	18	3	3	3	3	3	3	1.00	1.00	1.00	2.00	2.00
	01192	黎明技術學院	車輛工程系	4	0	0	0	0	0	0	1.00	1.00	1.00	2.00	2.00
	01193	國立臺東專科學校	動力機械科產業機械組(二專部)	7	1	1	1	1	1	1	1.00	1.00	1.00	2.00	2.00
	01194	國立臺灣師範大學	機電工程學系	6	0	0	0	0	0	0	1.00	1.50	1.50	2.50	2.50
	01195	國立彰化師範大學	工業教育與技術學系	16	1	0	0	0	0	1	1.00	1.00	2.00	3.00	3.00
01196	國立宜蘭大學	機械與機電工程學系	20	1	0	0	1	1	0	1.00	1.50	1.50	2.50	2.50	
01197	國立宜蘭大學	生物機電工程學系	4	0	1	0	0	0	0	1.00	1.00	1.50	2.50	2.50	
01198	國立聯合大學	機械工程學系	36	1	1	1	1	1	1	2.00	1.00	1.50	3.00	2.50	
01199	國立聯合大學	環境與安全衛生工程學系	11	1	1	1	1	1	1	1.00	2.00	2.00	3.00	3.00	
01200	國立屏東大學	智慧機器人學系	3	0	0	0	0	0	0	1.00	2.00	2.00	3.00	3.00	
02 動力機械群	02001	國立臺灣科技大學	機械工程系	3	1	1	1	1	1	1	1.00	1.00	1.00	2.00	2.00
	02002	國立雲林科技大學	機械工程系	3	0	0	0	0	0	0	1.00	1.00	2.00	2.50	2.50
	02003	國立屏東科技大學	機械工程系	1	0	0	1	1	0	0	1.00	1.50	1.50	2.50	2.50
	02004	國立屏東科技大學	車輛工程系	18	2	0	0	0	0	0	1.00	1.50	1.50	2.50	2.50
	02005	國立屏東科技大學	生物機電工程學系	4	0	0	0	0	0	0	1.00	2.00	1.00	2.50	2.50
	02006	國立臺北科技大學	車輛工程系	18	1	1	1	1	1	1	1.00	1.00	1.00	2.00	2.00
	02007	國立高雄科技大學	機械工程系	2	0	0	0	0	0	0	1.00	1.00	1.00	2.25	2.00
	02008	國立高雄科技大學	機械工程系智能系統與控制組	2	0	0	0	0	0	0	1.00	1.00	1.00	2.25	2.00
	02009	國立高雄科技大學	環境與安全衛生工程學系	2	1	1	1	1	1	1	1.50	1.50	2.00	3.00	3.00
	02010	國立高雄科技大學	機電工程系精密機械組	3	0	0	0	0	0	0	1.00	1.00	1.00	2.00	2.00
	02011	國立高雄科技大學	機電工程系智慧自動化組	3	0	0	0	0	0	0	1.00	1.00	1.00	2.00	2.00
	02012	國立高雄科技大學	電機工程系	10	2	2	2	2	2	2	1.00	1.00	1.00	2.00	2.00
	02013	國立高雄科技大學	造船及海洋工程系	6	1	1	1	1	1	1	1.00	1.00	1.00	2.00	2.00
	02014	國立高雄科技大學	輪機工程系	3	1	1	1	1	1	1	1.00	2.00	1.00	2.50	2.50
	02015	國立虎尾科技大學	機械與電腦輔助工程系	10	1	1	1	1	1	1	1.00	1.00	1.00	2.00	2.00
	02016	國立虎尾科技大學	動力機械工程學系	16	1	1	1	1	1	1	1.00	1.00	1.00	2.00	2.00
	02017	國立虎尾科技大學	車輛工程系	42	2	2	2	2	2	2	1.00	1.00	1.00	2.00	2.00
	02018	國立虎尾科技大學	飛機工程學系機械組	18	1	1	1	1	1	1	1.00	2.00	2.00	3.00	3.00

群類別	志願代碼	學校名稱	系科(組)、學程	一般生名額	外加名額						科目成績權重				
					原住民	退伍軍人	僑生	境外科技人才子女	蒙藏生	政府派外子女	國文	英文	數學	專業一	專業二
	02019	國立澎湖科技大學	資訊工程系	4	0	0	0	0	0	0	1.00	1.50	2.00	3.00	3.00
	02020	國立澎湖科技大學	電信工程系	1	0	0	0	0	0	0	1.00	1.50	2.00	3.00	3.00
	02021	國立澎湖科技大學	電機工程系	3	0	0	0	0	0	0	2.00	1.00	2.00	3.00	3.00
	02022	國立勤益科技大學	機械工程系	3	0	0	0	0	0	0	1.50	1.75	1.75	3.00	3.00
	02023	國立勤益科技大學	智慧自動化工程系	6	0	1	0	1	0	0	1.50	1.75	1.75	3.00	3.00
	02024	國立臺中科技大學	智慧生產工程系	2	1	0	1	0	1	0	2.00	1.00	2.00	3.00	3.00
	02025	朝陽科技大學	航空機械系	13	1	1	1	1	1	1	1.00	1.00	1.00	2.00	2.00
	02026	南臺科技大學	機械工程系自動化控制組	2	1	1	1	2	2	1	1.00	1.50	1.50	2.50	2.50
	02027	南臺科技大學	機械工程系先進車輛組	4	2	2	1	1	2	2	1.00	1.50	1.50	2.50	2.50
	02028	南臺科技大學	電子工程系	2	0	1	2	1	1	2	2.00	1.50	1.50	3.00	3.00
	02029	崑山科技大學	機械工程系	2	0	0	0	0	0	0	1.00	1.00	1.00	2.00	2.00
	02030	崑山科技大學	機械工程系智慧製造組	1	0	0	0	0	0	0	1.00	1.00	1.00	2.00	2.00
	02031	崑山科技大學	機械工程系智慧車輛組	3	1	1	1	1	1	1	1.00	1.00	1.00	2.00	2.00
	02032	嘉藥學校財團法人 嘉南藥理大學	環境工程與科學系環境應用組	3	0	0	0	0	0	0	1.00	1.00	1.00	2.00	2.00
	02033	嘉藥學校財團法人 嘉南藥理大學	公共安全及消防系	4	0	0	0	0	0	0	2.00	1.50	1.50	3.00	3.00
	02034	龍華科技大學	機械工程系	8	1	1	1	1	1	1	1.00	1.00	1.00	2.00	2.00
	02035	輔英科技大學	環境工程與科學系	13	1	1	1	1	1	1	1.00	1.00	1.00	2.00	2.00
	02036	明新科技大學	電機工程系	3	0	0	0	0	0	0	2.00	1.50	1.50	3.00	3.00
	02037	明新科技大學	電子工程系	1	0	0	0	0	0	0	2.00	1.00	2.00	3.00	3.00
	02038	明新科技大學	機械工程系	1	0	0	0	0	0	0	2.00	1.50	1.50	3.00	3.00
	02039	健行科技大學	土木工程系	1	0	0	0	0	0	0	1.00	1.00	1.00	2.00	2.00
	02040	健行科技大學	車輛工程系	20	3	3	3	3	3	3	1.00	1.00	1.00	2.00	2.00
	02041	健行科技大學	機械工程系	1	0	0	0	0	0	0	1.00	1.00	1.00	2.00	2.00
	02042	健行科技大學	工業管理系	3	1	1	1	1	1	1	1.00	1.00	1.00	2.00	2.00
	02043	健行科技大學	財務金融系投資理財組	2	0	0	0	0	0	0	1.00	1.00	1.00	2.00	2.00
	02044	正修科技大學	電子工程系	1	0	0	0	0	0	0	1.50	1.50	1.50	3.00	3.00
	02045	正修科技大學	機械工程系精密設計製造組	7	1	1	1	1	1	1	1.50	1.50	2.00	3.00	3.00
	02046	正修科技大學	機械工程系機電組	11	1	1	1	1	1	1	1.50	1.50	2.00	3.00	3.00
	02047	正修科技大學	工業工程與管理系	1	1	1	1	1	1	1	2.00	1.00	1.00	3.00	3.00
	02048	正修科技大學	資訊工程系	1	1	1	1	1	1	1	1.50	1.50	1.50	3.00	3.00
	02049	正修科技大學	企業管理系	3	0	0	0	0	0	0	2.00	1.00	1.00	3.00	3.00
	02050	正修科技大學	資訊管理系	1	0	1	0	0	0	0	1.50	1.50	1.50	3.00	3.00
	02051	萬能科技大學	航空光機電系	1	0	0	0	0	0	0	1.00	1.00	1.00	3.00	3.00
	02052	萬能科技大學	精密機械與工業工程系	2	0	0	0	0	0	0	1.00	1.00	1.00	3.00	3.00
	02053	萬能科技大學	車輛工程系	7	2	2	2	2	2	2	1.00	1.00	1.00	3.00	3.00
	02054	建國科技大學	機械工程系	1	1	1	1	1	1	1	1.50	1.50	2.00	3.00	3.00
	02055	建國科技大學	機械工程系先進車輛組	11	1	1	1	1	1	1	1.50	1.50	2.00	3.00	3.00
	02056	建國科技大學	自動化工程系	1	0	0	0	0	0	0	1.00	1.00	1.00	3.00	3.00
	02057	建國科技大學	行銷與服務管理系	2	0	0	0	0	0	0	1.00	1.00	1.00	3.00	3.00
	02058	明志科技大學	機械工程系車輛組	9	1	1	1	1	1	1	1.00	1.50	1.50	3.00	3.00
	02059	明志科技大學	電機工程系	2	0	0	0	0	0	0	1.00	1.50	1.50	3.00	3.00
	02060	高苑科技大學	電機工程系	3	0	0	0	0	0	0	1.00	1.00	1.00	2.00	2.00
	02061	高苑科技大學	機械與自動化工程系	4	1	1	1	1	1	1	1.00	1.00	1.00	2.00	2.00
	02062	大仁科技大學	環境與職業安全衛生系	1	1	1	1	1	0	1	1.00	1.00	1.00	2.00	2.00
	02063	聖約翰科技大學	電機工程系	1	0	0	0	0	0	0	1.00	1.00	1.00	2.00	2.00
	02064	嶺東科技大學	資訊科技系網路管理與雲端應用組	1	0	0	0	0	0	0	2.00	1.50	1.50	3.00	3.00
	02065	遠東科技大學	機械工程系	1	1	1	1	1	1	1	1.00	1.00	1.00	2.00	2.00
	02066	遠東科技大學	飛機修護系	1	1	1	1	1	1	1	1.00	1.00	1.00	2.00	2.00
	02067	東南科技大學	機械工程系	2	0	0	0	0	0	0	1.00	1.00	1.00	2.00	2.00
	02068	東南科技大學	機械工程系車輛組	12	2	2	2	2	2	2	1.00	1.00	1.00	2.00	2.00
	02069	南開科技大學	自動化工程系	1	0	0	0	0	0	0	2.00	1.00	2.00	3.00	3.00
	02070	南開科技大學	車輛工程系先進車輛組	4	2	2	2	2	2	2	1.00	1.00	1.00	2.00	2.00
	02071	中華科技大學	機械工程系(台北校區)	1	0	0	0	0	0	0	2.00	2.00	1.00	3.00	3.00
	02072	中華科技大學	機械工程系動力機械組(台北校區)	4	1	1	1	1	1	1	2.00	2.00	1.00	3.00	3.00
	02073	中華科技大學	航空機械系(新竹校區)	6	1	1	1	1	1	1	1.00	2.00	1.00	3.00	3.00

群類別	志願代碼	學校名稱	系科(組)、學程	一般生名額	外加名額						科目成績權重				
					原住民	退伍軍人	僑生	境外科技人才子女	蒙藏生	政府派外子女	國文	英文	數學	專業一	專業二
02 動力機械群	02074	僑光科技大學	電腦輔助工業設計系	8	1	1	1	1	1	1	1.75	1.75	1.50	3.00	3.00
	02075	僑光科技大學	機械與電腦輔助工程系	4	0	0	0	0	0	0	1.75	1.75	1.50	3.00	3.00
	02076	育達科技大學	物聯網工程與應用學士學位學程	2	0	0	0	0	0	0	2.00	1.50	1.50	3.00	3.00
	02077	育達科技大學	智慧機電工程與應用系	2	0	0	0	0	0	0	1.00	1.00	1.50	3.00	3.00
	02078	吳鳳科技大學	機械工程系	4	1	1	1	1	1	1	1.00	1.00	1.00	2.00	2.00
	02079	吳鳳科技大學	車輛科技與經營管理系	4	1	1	1	1	1	1	1.00	1.00	1.00	2.00	2.00
	02080	吳鳳科技大學	電機工程系	1	1	1	1	1	1	1	1.00	1.00	1.00	2.00	2.00
	02081	環球科技大學	觀光與餐飲旅館系	1	0	0	0	0	0	0	1.00	1.00	1.00	2.00	2.00
	02082	環球科技大學	運動保健與防護系	1	0	0	0	0	0	0	1.00	1.00	1.00	2.00	2.00
	02083	中州科技大學	智慧自動化工程系	1	0	0	0	0	0	0	1.00	1.00	1.00	3.00	3.00
	02084	修平科技大學	機械工程系智慧車輛組	24	1	1	1	1	1	1	2.00	1.50	1.50	3.00	3.00
	02085	修平科技大學	工業工程與管理系	3	1	0	0	0	0	0	2.00	1.50	1.50	3.00	3.00
	02086	敏實科技大學	智慧車輛與能源系	13	1	0	0	1	0	0	1.00	1.00	1.00	2.00	2.00
	02087	臺北城市科技大學	機械工程系	11	1	1	1	1	1	1	1.00	1.50	1.50	3.00	3.00
	02088	臺北城市科技大學	機械工程系車輛組	30	2	2	2	2	2	2	1.00	1.50	1.50	3.00	3.00
	02089	醒吾科技大學	企業管理系	2	0	0	0	0	0	0	1.00	1.00	1.00	2.00	2.00
	02090	華夏科技大學	智慧車輛系	7	2	2	2	2	2	2	1.00	1.00	1.00	2.00	2.00
	02091	華夏科技大學	機械工程系	1	0	0	0	0	0	0	1.00	1.00	1.00	2.00	2.00
	02092	宏國德霖科技大學	機械工程系	1	0	0	0	0	0	0	2.00	2.00	1.00	3.00	3.00
	02093	宏國德霖科技大學	企業管理系	1	0	0	0	0	0	0	2.00	2.00	1.00	3.00	3.00
	02094	亞東科技大學	機械工程系汽車組	39	2	2	2	2	2	2	1.00	1.00	1.00	2.00	2.00
	02095	亞東科技大學	電機工程系	5	1	1	1	1	1	1	1.00	1.00	1.00	2.00	2.00
	02096	亞東科技大學	通訊工程系	10	1	1	1	1	1	1	1.00	1.00	1.00	2.00	2.00
	02097	亞東科技大學	工業管理系	8	1	1	1	1	1	1	1.00	1.00	1.00	2.00	2.00
	02098	南亞技術學院	機械工程系	3	0	0	0	1	0	1	1.50	1.50	1.50	3.00	3.00
	02099	南亞技術學院	資訊工程系	1	0	0	0	0	0	0	1.00	1.00	1.00	2.00	2.00
	02100	南亞技術學院	機械工程系車輛工程組	5	1	1	0	0	0	0	1.50	1.50	1.50	3.00	3.00
	02101	黎明技術學院	電機工程系	4	0	0	0	0	0	0	1.00	1.00	1.00	2.00	2.00
	02102	黎明技術學院	機械工程系	22	0	0	0	0	0	0	1.00	1.00	1.00	2.00	2.00
	02103	黎明技術學院	車輛工程系	18	2	2	2	2	2	2	1.00	1.00	1.00	2.00	2.00
	02104	國立臺東專科學校	動力機械科車輛組(二專部)	8	1	1	1	1	1	1	1.00	1.00	1.00	2.00	2.00
02105	國立臺東專科學校	園藝暨景觀科(二專部)	1	0	0	0	0	0	0	1.00	1.00	1.00	2.00	2.00	
02106	國立臺灣師範大學	工業教育學系	3	0	0	0	0	0	0	1.00	1.50	1.50	2.50	2.50	
02107	國立臺灣師範大學	車輛與能源工程學士學位學程	5	0	0	0	0	0	0	1.00	1.50	1.50	2.50	2.50	
02108	國立宜蘭大學	機械與機電工程學系	10	0	0	0	0	0	0	1.00	1.50	1.50	2.50	2.50	
02109	國立宜蘭大學	生物機電工程學系	2	0	0	0	0	0	0	1.00	1.00	1.50	2.50	2.50	
02110	國立聯合大學	機械工程學系	4	0	0	0	0	0	0	2.00	1.00	1.50	3.00	2.50	
02111	國立金門大學	電子工程學系	4	0	0	0	0	0	0	1.50	1.50	1.50	3.00	3.00	
03 電機與電子群電機類	03001	國立臺灣科技大學	電機工程系	51	2	2	2	2	2	2	1.00	2.00	2.00	3.00	3.00
	03002	國立臺灣科技大學	電子工程系	15	1	1	1	1	1	1	1.00	1.00	1.00	2.00	2.00
	03003	國立臺灣科技大學	機械工程系	10	0	0	0	0	0	0	1.00	1.00	1.00	2.00	2.00
	03004	國立臺灣科技大學	材料科學與工程系	5	0	0	0	0	0	0	1.00	1.25	1.25	2.25	2.25
	03005	國立雲林科技大學	電機工程系	23	3	3	3	3	3	3	1.00	1.00	1.00	2.00	2.00
	03006	國立雲林科技大學	電子工程系	7	0	0	0	0	0	0	1.00	2.00	2.00	3.00	3.00
	03007	國立雲林科技大學	資訊工程系	2	0	0	0	0	0	0	1.00	1.00	1.00	2.00	2.00
	03008	國立屏東科技大學	環境工程與科學系	6	1	1	1	1	1	1	1.00	1.00	1.00	2.00	2.00
	03009	國立屏東科技大學	車輛工程系	2	0	0	0	0	0	0	1.00	1.50	1.50	2.50	2.50
	03010	國立屏東科技大學	生物機電工程學系	5	0	0	0	0	0	0	1.00	2.00	1.00	2.50	2.50
	03011	國立屏東科技大學	材料工程系	2	1	0	0	0	0	0	1.00	1.00	1.00	2.00	2.00
	03012	國立屏東科技大學	智慧機電學士學位學程	1	0	0	0	0	0	0	1.00	1.00	1.00	2.00	2.00
	03013	國立臺北科技大學	能源與冷凍空調工程系	17	1	1	1	1	1	1	1.00	1.00	1.00	2.00	2.00
	03014	國立臺北科技大學	電機工程系	45	2	2	2	2	2	2	1.00	1.00	1.00	2.00	2.00
	03015	國立臺北科技大學	電子工程系	3	1	1	1	1	1	1	1.00	1.00	1.00	2.00	2.00
	03016	國立臺北科技大學	資訊工程系	1	0	0	0	0	0	0	1.00	1.00	1.00	2.00	2.00
	03017	國立高雄科技大學	機電工程學系智慧自動化組	6	1	1	1	1	1	1	1.00	1.00	1.00	2.00	2.00
03018	國立高雄科技大學	能源與冷凍空調工程系	1	1	1	1	1	1	1	1.00	1.00	1.00	2.00	2.00	

群類別	志願代碼	學校名稱	系科(組)、學程	一般生名額	外加名額						科目成績權重				
					原住民	退伍軍人	僑生	境外科技人才子女	蒙藏生	政府派外子女	國文	英文	數學	專業一	專業二
03 電機與電子群 電機類	03019	國立高雄科技大學	電機工程系	20	0	0	0	0	0	0	1.00	1.00	1.00	2.00	2.00
	03020	國立高雄科技大學	電子工程系電子組	3	0	0	0	0	0	0	1.00	1.00	1.00	2.00	2.00
	03021	國立高雄科技大學	電子工程系電信與系統組	2	0	0	0	0	0	0	1.00	1.00	1.00	2.00	2.00
	03022	國立高雄科技大學	電子工程系資訊組	1	0	0	0	0	0	0	1.00	1.00	1.00	2.00	2.00
	03023	國立高雄科技大學	電腦與通訊工程系	8	0	0	0	0	0	0	1.00	1.50	1.50	3.00	3.00
	03024	國立高雄科技大學	半導體工程系	31	1	1	0	0	0	0	1.00	2.00	2.00	3.00	3.00
	03025	國立高雄科技大學	資訊管理系	2	0	0	0	0	0	0	1.00	2.00	2.00	3.00	3.00
	03026	國立高雄科技大學	智慧商務系	4	0	0	0	0	0	0	1.00	2.00	2.00	3.00	3.00
	03027	國立高雄科技大學	商務資訊應用系	2	0	0	0	0	0	0	1.00	2.00	2.00	3.00	3.00
	03028	國立高雄科技大學	電訊工程系	4	0	0	0	0	0	0	1.00	1.00	1.00	2.00	2.00
	03029	國立虎尾科技大學	電機工程系	38	2	2	2	2	2	2	1.00	1.00	1.00	2.00	2.00
	03030	國立虎尾科技大學	光電工程系	30	1	1	1	1	1	1	1.00	1.00	1.00	2.00	2.00
	03031	國立虎尾科技大學	自動化工程系	20	1	1	1	1	1	1	1.00	1.00	1.00	2.00	2.00
	03032	國立虎尾科技大學	飛機工程系航空電子組	14	1	1	1	1	1	1	1.00	2.00	2.00	3.00	3.00
	03033	國立虎尾科技大學	資訊工程系	4	1	1	1	1	1	1	1.00	1.00	1.00	2.00	2.00
	03034	國立虎尾科技大學	電子工程科(二專部)	3	0	0	0	0	0	0	1.00	1.00	1.00	2.00	2.00
	03035	國立虎尾科技大學	動力機械工程系	6	0	0	0	0	0	0	1.00	1.00	1.00	2.00	2.00
	03036	國立澎湖科技大學	電信工程系	9	2	2	2	2	2	2	1.00	1.50	2.00	3.00	3.00
	03037	國立澎湖科技大學	電機工程系	8	2	2	2	2	2	2	2.00	1.00	2.00	3.00	3.00
	03038	國立勤益科技大學	機械工程系	9	0	0	0	0	0	0	1.50	1.75	1.75	3.00	3.00
	03039	國立勤益科技大學	電機工程系	41	3	3	3	3	3	3	1.00	1.00	2.00	2.50	2.50
	03040	國立勤益科技大學	電子工程系積體電路與系統應用組	5	1	0	1	0	1	0	1.00	1.50	1.50	2.50	2.50
	03041	國立勤益科技大學	電子工程系網路多媒體暨遊戲機組	5	1	0	1	0	1	0	1.00	1.50	1.50	2.50	2.50
	03042	國立勤益科技大學	電子工程系智慧機器人組	5	1	0	1	0	1	0	1.00	1.50	1.50	2.50	2.50
	03043	國立勤益科技大學	資訊工程系	8	0	0	0	0	0	0	1.00	2.00	2.00	3.00	3.00
	03044	國立勤益科技大學	冷凍空調與能源系能源應用組	10	1	1	1	1	1	1	1.00	1.00	2.00	2.50	2.50
	03045	國立勤益科技大學	冷凍空調與能源系環境控制組	8	1	1	1	1	1	1	1.00	1.00	2.00	2.50	2.50
	03046	國立勤益科技大學	人工智慧應用工程系	5	0	0	0	0	0	0	1.00	2.00	2.00	3.00	3.00
	03047	國立臺中科技大學	人工智慧應用工程學士學位學程	3	0	0	1	1	1	1	1.00	2.00	2.00	3.00	3.00
	03048	國立臺中科技大學	資訊工程系	4	0	1	0	1	0	0	1.00	2.00	2.00	3.00	3.00
	03049	朝陽科技大學	環境工程與管理系	5	1	0	0	0	0	0	1.00	1.00	1.00	2.00	2.00
	03050	朝陽科技大學	資訊工程系資電工程組	4	1	0	0	0	0	0	1.00	1.00	1.00	2.00	2.00
	03051	朝陽科技大學	資訊與通訊系	9	1	1	1	1	1	1	1.00	1.50	1.50	2.50	2.50
	03052	朝陽科技大學	飛行與民航人員技術系	2	0	0	0	0	0	0	1.00	2.00	1.00	2.50	2.50
	03053	南臺科技大學	電機工程系控制與晶片組	10	1	1	1	1	1	1	1.00	1.50	1.50	2.50	2.50
	03054	南臺科技大學	電機工程系生醫電子系統組	10	1	1	1	1	1	1	1.00	1.50	1.50	2.50	2.50
	03055	南臺科技大學	電機工程系電能資訊組	13	2	2	2	2	2	2	1.00	1.50	1.50	2.50	2.50
	03056	南臺科技大學	光電工程系	6	1	1	0	1	1	1	1.00	1.00	1.00	2.00	2.00
	03057	南臺科技大學	電子工程系	10	2	1	1	1	2	1	2.00	1.50	1.50	3.00	3.00
	03058	南臺科技大學	資訊工程系	7	1	2	1	1	1	2	1.00	1.00	1.00	2.00	2.00
	03059	崑山科技大學	電機工程系	6	2	2	2	2	2	2	2.00	1.50	1.50	3.00	3.00
	03060	崑山科技大學	電機工程系自動化電控組	2	1	1	1	1	1	1	2.00	1.50	1.50	3.00	3.00
	03061	崑山科技大學	電子工程系	2	0	0	0	0	0	0	2.00	1.00	2.00	3.00	3.00
	03062	崑山科技大學	環境工程系	2	0	0	0	0	0	0	2.00	1.00	2.00	3.00	3.00
	03063	崑山科技大學	資訊工程系	1	0	0	0	0	0	0	1.00	1.00	1.00	3.00	3.00
	03064	崑山科技大學	智慧機器人工程系	3	0	1	0	0	1	0	2.00	1.00	2.00	3.00	3.00
	03065	崑山科技大學	休閒遊憩與運動管理系	4	1	0	0	0	0	0	1.00	1.00	1.00	2.00	2.00
03066	嘉藥學校財團法人 嘉南藥理大學	環境工程與科學系環境應用組	3	0	0	0	0	0	0	1.00	1.00	1.00	2.00	2.00	
03067	嘉藥學校財團法人 嘉南藥理大學	公共安全及消防系	4	1	1	1	1	1	1	2.00	1.50	1.50	3.00	3.00	
03068	樹德科技大學	電腦與通訊系	12	0	0	0	0	0	0	2.00	1.00	1.00	3.00	3.00	
03069	樹德科技大學	資訊工程系	13	0	0	0	0	0	0	2.00	1.00	1.00	3.00	3.00	
03070	龍華科技大學	電機工程系	15	3	2	2	2	2	2	1.00	1.00	1.00	2.00	2.00	
03071	龍華科技大學	電子工程系	5	1	1	1	1	1	1	1.00	1.00	1.00	2.00	2.00	
03072	龍華科技大學	資訊網路工程系	5	1	1	1	1	1	1	1.00	1.00	1.00	2.00	2.00	
03073	輔英科技大學	職業安全衛生系	4	0	1	0	0	1	0	1.00	1.00	1.00	2.00	2.00	

群類別	志願代碼	學校名稱	系科(組)、學程	一般生名額	外加名額						科目成績權重				
					原住民	退伍軍人	僑生	境外科技人才子女	蒙藏生	政府派外子女	國文	英文	數學	專業一	專業二
	03074	輔英科技大學	環境工程與科學系	5	0	0	0	0	0	0	1.00	1.00	1.00	2.00	2.00
	03075	輔英科技大學	應用化學及材料科學系	2	0	0	0	0	0	0	1.00	1.00	1.00	2.00	2.00
	03076	輔英科技大學	生物科技系	4	0	0	0	0	0	0	1.00	1.00	1.00	2.00	2.00
	03077	明新科技大學	電機工程系	15	1	1	1	1	1	1	2.00	1.50	1.50	3.00	3.00
	03078	明新科技大學	電子工程系	1	0	0	0	0	0	0	2.00	1.00	2.00	3.00	3.00
	03079	明新科技大學	半導體與光電科技系	3	1	1	1	1	1	1	2.00	1.50	1.50	3.00	3.00
	03080	明新科技大學	財務金融系智慧理財組	1	0	0	0	0	0	0	2.00	1.50	1.50	3.00	3.00
	03081	弘光科技大學	環境與安全衛生工程系綠色科技組	3	2	1	1	1	1	1	1.00	1.00	1.00	2.00	2.00
	03082	健行科技大學	機械工程系	1	0	0	0	0	0	0	1.00	1.00	1.00	2.00	2.00
	03083	健行科技大學	電子工程系	1	0	0	0	0	0	0	1.00	1.00	1.00	2.00	2.00
	03084	健行科技大學	電機工程系	36	3	3	3	3	3	3	1.00	1.00	1.00	2.00	2.00
	03085	正修科技大學	電子工程系	1	1	1	1	1	1	1	1.50	1.50	1.50	3.00	3.00
	03086	正修科技大學	電機工程系	5	2	2	2	2	2	2	1.50	1.50	1.50	3.00	3.00
	03087	正修科技大學	資訊工程系	1	1	1	1	1	1	1	1.50	1.50	1.50	3.00	3.00
	03088	萬能科技大學	資訊工程系電機控制組	3	1	1	1	1	1	1	1.00	1.00	1.00	2.00	2.00
	03089	萬能科技大學	航空光機電系	1	0	0	0	0	0	0	1.00	1.00	1.00	3.00	3.00
	03090	建國科技大學	機械工程系先進車輛組	3	0	0	0	0	0	0	1.50	1.50	2.00	3.00	3.00
	03091	建國科技大學	電機工程系	5	1	1	1	1	1	1	1.50	1.50	2.00	3.00	3.00
	03092	建國科技大學	電子工程系	1	0	0	0	0	0	0	1.50	1.50	2.00	3.00	3.00
	03093	建國科技大學	創意產品與遊戲設計系	1	0	0	0	0	0	0	1.00	1.00	1.00	3.00	3.00
	03094	明志科技大學	電機工程系	13	1	1	1	1	1	1	1.00	1.50	1.50	3.00	3.00
	03095	明志科技大學	電子工程系	7	1	1	1	1	1	1	1.00	1.50	1.50	3.00	3.00
	03096	明志科技大學	材料工程系	3	0	0	0	0	0	0	1.00	2.00	2.00	3.00	3.00
	03097	高苑科技大學	電機工程系	7	1	1	1	1	1	1	1.00	1.00	1.00	2.00	2.00
	03098	高苑科技大學	智慧科技應用系	1	2	2	2	2	2	2	1.00	1.00	1.00	2.00	2.00
	03099	大仁科技大學	消防安全學士學位學程	1	1	0	0	0	1	0	2.00	1.00	2.00	3.00	3.00
	03100	聖約翰科技大學	電機工程系	4	1	1	1	1	1	1	1.00	1.00	1.00	2.00	2.00
	03101	聖約翰科技大學	資訊工程系	1	0	0	0	0	0	0	1.00	1.00	1.00	2.00	2.00
	03102	嶺東科技大學	資訊科技系智慧製造科技組	1	0	0	0	0	0	0	2.00	1.50	1.50	3.00	3.00
	03103	中國科技大學	資訊工程系(臺北校區)	1	0	1	0	1	0	0	2.00	1.00	2.00	3.00	3.00
	03104	中國科技大學	資訊工程系(新竹校區)	1	0	0	1	0	0	1	2.00	1.00	2.00	3.00	3.00
	03105	中臺科技大學	資訊管理系	2	0	0	0	0	0	0	1.00	1.00	1.00	2.00	2.00
	03106	中臺科技大學	人工智慧健康管理系	1	0	0	0	0	0	1	2.00	1.00	1.00	3.00	3.00
	03107	遠東科技大學	電機工程系	1	1	1	1	1	1	1	1.00	1.00	1.00	2.00	2.00
	03108	遠東科技大學	冷凍空調與能源系	1	1	1	1	1	1	1	1.00	1.00	2.00	3.00	3.00
	03109	遠東科技大學	資訊工程系	1	0	0	0	0	0	0	1.00	1.00	1.00	2.00	2.00
	03110	元培醫事科技大學	醫學影像暨放射技術系	1	0	0	0	0	0	0	1.00	1.00	1.00	2.00	2.00
	03111	元培醫事科技大學	生物醫學工程系	1	0	0	0	0	0	0	1.00	1.00	1.00	2.00	2.00
	03112	元培醫事科技大學	資訊管理系	1	0	0	0	1	0	0	1.00	1.00	1.00	2.00	2.00
	03113	景文科技大學	電腦與通訊系	1	0	0	0	0	0	0	2.00	1.50	1.50	3.00	3.00
	03114	中華醫事科技大學	環境與安全衛生工程系	1	0	0	0	0	0	0	1.00	1.00	1.00	2.00	2.00
	03115	東南科技大學	電機工程系	3	2	2	2	2	2	2	1.00	1.00	1.00	2.00	2.00
	03116	東南科技大學	電子工程系	1	0	0	0	0	0	0	1.00	1.00	1.00	2.00	2.00
	03117	德明財經科技大學	資訊科技系	4	0	0	0	0	0	0	1.00	1.50	1.50	2.50	2.50
	03118	德明財經科技大學	多媒體設計系	1	0	0	0	0	0	0	1.50	1.25	1.00	2.50	2.50
	03119	南開科技大學	自動化工程系	1	0	0	0	0	0	0	2.00	1.00	2.00	3.00	3.00
	03120	南開科技大學	電機與資訊技術系	2	1	1	0	0	1	1	1.00	1.00	1.00	2.00	2.00
	03121	中華科技大學	電機與資訊工程系(台北校區)	4	0	0	0	0	0	0	1.00	1.00	1.00	2.00	2.00
	03122	中華科技大學	遊戲系統創新設計系(台北校區)	1	0	1	0	0	1	0	1.00	1.00	1.00	2.00	2.00
	03123	中華科技大學	航空電子系(新竹校區)	5	0	0	0	0	0	0	1.00	1.00	1.00	2.00	2.00
	03124	中華科技大學	航空機械系(新竹校區)	3	0	0	0	0	0	0	1.00	2.00	1.00	3.00	3.00
	03125	育達科技大學	物聯網工程與應用學士學位學程	2	0	0	0	0	0	0	2.00	1.50	1.50	3.00	3.00
	03126	育達科技大學	智慧機電工程與應用系	2	0	0	0	0	0	0	1.00	1.00	1.50	3.00	3.00
	03127	美和科技大學	資訊科技系	1	0	0	0	0	0	0	1.00	1.00	2.00	2.50	2.50
	03128	吳鳳科技大學	機械工程系	2	0	0	0	0	0	0	1.00	1.00	1.00	2.00	2.00
	03129	吳鳳科技大學	電機工程系	5	2	2	2	2	2	2	1.00	1.00	1.00	2.00	2.00

群類別	志願代碼	學校名稱	系科(組)、學程	一般生名額	外加名額						科目成績權重				
					原住民	退伍軍人	僑生	境外科技人才子女	蒙藏生	政府派外子女	國文	英文	數學	專業一	專業二
03 電機與電子群 電機類	03130	吳鳳科技大學	消防系	8	1	1	1	1	1	1	1.00	1.00	1.00	2.00	2.00
	03131	中州科技大學	智慧自動化工程系	1	0	0	0	0	0	0	1.00	1.00	1.00	3.00	3.00
	03132	修平科技大學	電機工程系	15	1	1	1	1	1	1	2.00	1.50	1.50	3.00	3.00
	03133	修平科技大學	電子工程系	3	0	0	0	0	0	0	2.00	1.50	1.50	3.00	3.00
	03134	敏實科技大學	智慧製造工程系	3	0	0	1	0	0	1	1.00	1.00	1.00	2.00	2.00
	03135	敏實科技大學	智慧車輛與能源系	3	0	0	1	0	0	1	1.00	1.00	1.00	2.00	2.00
	03136	臺北城市科技大學	機械工程系	5	0	0	0	0	0	0	1.00	1.50	1.50	3.00	3.00
	03137	臺北城市科技大學	電機工程系	20	2	3	3	3	3	3	1.00	1.00	1.00	3.00	3.00
	03138	臺北城市科技大學	資訊工程系	5	0	0	0	0	0	0	1.00	1.00	1.00	3.00	3.00
	03139	醒吾科技大學	資訊科技應用系	15	0	0	0	0	0	0	1.00	1.00	1.00	2.00	2.00
	03140	華夏科技大學	電機工程系	1	1	1	1	1	1	1	1.00	1.00	1.00	2.00	2.00
	03141	華夏科技大學	資訊工程系	1	0	0	0	0	0	0	1.00	1.00	1.00	2.00	2.00
	03142	慈濟學校財團法人 慈濟科技大學	醫學影像暨放射科學系	1	0	0	0	0	0	0	1.00	1.25	1.25	2.25	2.25
	03143	致理科技大學	資訊管理系	2	0	0	0	0	0	0	1.00	1.00	1.00	2.00	2.00
	03144	宏國德霖科技大學	機械工程系	1	0	0	0	0	0	0	2.00	2.00	1.00	3.00	3.00
	03145	宏國德霖科技大學	資訊工程系	1	0	0	0	0	0	0	2.00	2.00	1.00	3.00	3.00
	03146	宏國德霖科技大學	電腦與通訊工程系	1	0	0	0	0	0	0	2.00	2.00	1.00	3.00	3.00
	03147	台北海洋科技大學	海洋休閒觀光管理系(士林校區)	1	0	0	0	0	0	0	1.00	1.00	1.00	2.00	2.00
	03148	亞東科技大學	電機工程系	37	1	1	1	1	1	1	1.00	1.00	1.00	2.00	2.00
	03149	亞東科技大學	電子工程系	7	1	1	1	1	1	1	1.00	1.00	1.00	2.00	2.00
	03150	亞東科技大學	通訊工程系	2	0	0	0	0	0	0	1.00	1.00	1.00	2.00	2.00
	03151	南亞技術學院	機械工程系	1	0	0	1	0	1	0	1.50	1.50	1.50	3.00	3.00
	03152	南亞技術學院	機械工程系車輛工程組	1	0	0	0	0	1	1	1.50	1.50	1.50	3.00	3.00
	03153	黎明技術學院	電機工程系	10	1	1	1	1	1	1	1.00	1.00	1.00	2.00	2.00
	03154	黎明技術學院	車輛工程系	2	0	0	0	0	0	0	1.00	1.00	1.00	2.00	2.00
	03155	國立臺東專科學校	電機工程科(二專部)	12	1	1	1	1	1	1	1.00	1.25	1.50	2.00	3.00
	03156	國立臺灣師範大學	工業教育學系	3	0	0	0	0	0	0	1.00	1.50	1.50	2.50	2.50
	03157	國立臺灣師範大學	車輛與能源工程學士學位學程	4	0	0	0	0	0	0	1.00	1.50	1.50	2.50	2.50
	03158	國立臺灣師範大學	電機工程學系	1	0	0	0	0	0	0	1.00	1.00	1.00	2.00	2.00
	03159	國立彰化師範大學	工業教育與技術學系	8	0	1	1	1	1	0	1.00	1.00	2.00	3.00	3.00
	03160	國立宜蘭大學	電機工程學系	10	0	1	0	0	1	0	1.00	1.00	1.00	2.00	2.00
	03161	國立聯合大學	電機工程學系	28	1	1	1	1	1	1	1.00	1.00	1.00	2.00	2.00
03162	國立聯合大學	電子工程學系	16	0	0	0	0	0	0	1.00	1.00	2.00	3.00	3.00	
03163	國立聯合大學	光電工程學系	5	0	0	0	0	0	0	1.50	1.50	2.00	3.00	3.00	
03164	國立金門大學	電子工程學系	4	0	0	0	0	0	0	1.50	1.50	1.50	3.00	3.00	
03165	國立屏東大學	智慧機器人學系	3	0	0	0	0	0	0	1.00	2.00	2.00	3.00	3.00	
03166	國立屏東大學	電腦與通訊學系	6	0	0	0	0	0	0	1.00	2.00	2.00	3.00	3.00	
04 電機與電子群 資電類	04001	國立臺灣科技大學	電子工程系	31	1	1	1	1	1	1	1.00	1.00	1.00	2.00	2.00
	04002	國立臺灣科技大學	資訊工程系	22	1	1	1	1	1	1	1.00	1.00	1.00	2.00	2.00
	04003	國立臺灣科技大學	工業管理系	4	0	0	0	0	0	0	1.00	1.50	1.50	2.00	3.00
	04004	國立臺灣科技大學	企業管理系	1	0	0	0	0	0	0	1.00	1.00	1.00	2.00	2.00
	04005	國立臺灣科技大學	資訊管理系	6	0	0	0	0	0	0	1.00	1.00	1.00	2.00	2.00
	04006	國立雲林科技大學	電機工程系	8	0	0	0	0	0	0	1.00	1.00	1.00	2.00	2.00
	04007	國立雲林科技大學	電子工程系	25	3	3	3	3	3	3	1.00	2.00	2.00	3.00	3.00
	04008	國立雲林科技大學	資訊工程系	8	1	1	1	1	1	1	1.00	1.00	1.00	2.00	2.00
	04009	國立雲林科技大學	資訊管理系	8	1	1	1	1	1	1	1.00	2.00	2.00	3.00	3.00
	04010	國立雲林科技大學	環境與安全衛生工程系	2	0	0	0	0	0	0	1.00	2.00	2.00	3.00	3.00
	04011	國立雲林科技大學	工業設計系	1	0	0	0	0	0	0	1.00	1.00	1.00	2.00	2.00
	04012	國立雲林科技大學	工業工程與管理系	1	0	0	0	0	0	0	1.00	1.00	1.00	2.00	2.00
	04013	國立臺北科技大學	電機工程系	3	1	1	1	1	1	1	1.00	1.00	1.00	2.00	2.00
	04014	國立臺北科技大學	電子工程系	27	1	1	1	1	1	1	1.00	1.00	1.00	2.00	2.00
	04015	國立臺北科技大學	資訊工程系	15	1	1	1	1	1	1	1.00	1.00	1.00	2.00	2.00
	04016	國立臺北科技大學	光電工程系	12	1	1	1	1	1	1	1.00	2.00	1.00	3.00	2.00
	04017	國立臺北科技大學	工業工程與管理系	10	0	0	0	0	0	0	1.25	1.25	1.00	2.50	2.50
	04018	國立臺北科技大學	資訊與財金管理系	9	0	0	0	0	0	0	1.00	1.00	1.00	3.00	3.00

群類別	志願代碼	學校名稱	系科(組)、學程	一般生名額	外加名額						科目成績權重				
					原住民	退伍軍人	僑生	境外科技人才子女	蒙藏生	政府派外子女	國文	英文	數學	專業一	專業二
	04019	國立臺北科技大學	能源與冷凍空調工程系	1	0	0	0	0	0	0	1.00	1.00	1.00	2.00	2.00
	04020	國立高雄科技大學	電機工程系	22	1	1	1	1	1	1	1.00	1.00	1.00	2.00	2.00
	04021	國立高雄科技大學	電子工程系電子組	7	1	1	1	1	1	1	1.00	1.00	1.00	2.00	2.00
	04022	國立高雄科技大學	電子工程系電信與系統組	9	1	1	1	1	1	1	1.00	1.00	1.00	2.00	2.00
	04023	國立高雄科技大學	電子工程系資訊組	9	1	1	1	1	1	1	1.00	1.00	1.00	2.00	2.00
	04024	國立高雄科技大學	資訊工程系	16	1	1	1	1	1	1	1.00	1.00	2.00	2.00	3.00
	04025	國立高雄科技大學	電子工程系	10	2	2	2	2	2	2	1.50	1.50	2.00	3.00	3.00
	04026	國立高雄科技大學	電腦與通訊工程系	16	2	2	2	2	2	2	1.00	1.50	1.50	3.00	3.00
	04027	國立高雄科技大學	半導體工程系	18	0	0	1	1	1	1	1.00	2.00	2.00	3.00	3.00
	04028	國立高雄科技大學	資訊管理系	6	0	0	0	0	0	0	1.00	2.00	2.00	3.00	3.00
	04029	國立高雄科技大學	財務管理系	2	0	0	0	0	0	0	1.50	2.00	1.50	3.00	3.00
	04030	國立高雄科技大學	金融資訊系	3	0	0	0	0	0	0	1.00	1.00	2.00	3.00	3.00
	04031	國立高雄科技大學	智慧商務系	6	1	1	1	1	1	1	1.00	2.00	2.00	3.00	3.00
	04032	國立高雄科技大學	商務資訊應用系	7	0	0	0	0	0	0	1.00	2.00	2.00	3.00	3.00
	04033	國立高雄科技大學	電訊工程系	14	2	1	1	1	1	1	1.00	1.00	1.00	2.00	2.00
	04034	國立高雄科技大學	海事資訊科技系	4	1	1	1	1	1	1	1.00	1.00	1.00	2.00	2.00
	04035	國立虎尾科技大學	材料科學與工程系	15	1	1	1	1	1	1	1.00	1.00	1.00	2.00	2.00
	04036	國立虎尾科技大學	光電工程系	14	1	1	1	1	1	1	1.00	1.00	1.00	2.00	2.00
	04037	國立虎尾科技大學	飛機工程系航空電子組	28	1	1	1	1	1	1	1.00	2.00	2.00	3.00	3.00
	04038	國立虎尾科技大學	資訊工程系	45	1	1	1	1	1	1	1.00	1.00	1.00	2.00	2.00
	04039	國立虎尾科技大學	多媒體設計系	8	0	0	0	0	0	0	1.00	1.00	1.00	2.00	2.00
	04040	國立虎尾科技大學	電子工程系	18	1	1	1	1	1	1	1.00	1.00	1.00	2.00	2.00
	04041	國立虎尾科技大學	電子工程科(二專部)	16	1	1	1	1	1	1	1.00	1.00	1.00	2.00	2.00
	04042	國立虎尾科技大學	資訊管理系	10	1	1	1	1	1	1	1.00	1.00	1.00	2.00	2.00
	04043	國立虎尾科技大學	財務金融系	4	0	0	0	0	0	0	1.00	1.00	1.00	2.00	2.00
	04044	國立澎湖科技大學	資訊工程系	13	2	2	2	2	2	2	1.00	1.50	2.00	3.00	3.00
	04045	國立澎湖科技大學	電信工程系	7	0	0	0	0	0	0	1.00	1.50	2.00	3.00	3.00
	04046	國立澎湖科技大學	電機工程系	5	0	0	0	0	0	0	2.00	1.00	2.00	3.00	3.00
	04047	國立澎湖科技大學	資訊管理系	1	0	0	0	0	0	0	1.00	2.00	2.00	3.00	3.00
	04048	國立勤益科技大學	電子工程系積體電路與系統應用組	4	0	1	0	1	0	1	1.00	1.50	1.50	2.50	2.50
	04049	國立勤益科技大學	電子工程系網路多媒體暨遊戲機組	5	0	1	0	1	0	1	1.00	1.50	1.50	2.50	2.50
	04050	國立勤益科技大學	電子工程系智慧機器人組	5	0	1	0	1	0	1	1.00	1.50	1.50	2.50	2.50
	04051	國立勤益科技大學	資訊工程系	17	2	2	2	2	2	2	1.00	2.00	2.00	3.00	3.00
	04052	國立勤益科技大學	冷凍空調與能源系能源應用組	2	0	0	0	0	0	0	1.00	1.00	2.00	2.50	2.50
	04053	國立勤益科技大學	冷凍空調與能源系環境控制組	2	0	0	0	0	0	0	1.00	1.00	2.00	2.50	2.50
	04054	國立勤益科技大學	工業工程與管理系	3	1	1	1	1	1	1	1.00	2.00	2.00	3.00	3.00
	04055	國立勤益科技大學	資訊管理系	23	2	1	1	1	1	1	1.00	2.00	2.00	3.00	3.00
	04056	國立勤益科技大學	智慧自動化工程系	6	0	0	1	0	0	1	1.50	1.75	1.75	3.00	3.00
	04057	國立勤益科技大學	人工智慧應用工程系	8	1	1	1	1	1	1	1.00	2.00	2.00	3.00	3.00
	04058	國立臺北護理健康大學	資訊管理系	13	1	1	1	1	1	1	1.00	1.00	1.00	2.00	2.00
	04059	國立臺中科技大學	多媒體設計系	6	1	1	1	0	1	0	1.00	2.00	1.00	2.00	3.00
	04060	國立臺中科技大學	資訊工程系	11	1	1	1	1	2	2	1.00	2.00	2.00	3.00	3.00
	04061	國立臺中科技大學	人工智慧應用工程學士學位學程	6	1	1	0	0	0	0	1.00	2.00	2.00	3.00	3.00
	04062	國立臺中科技大學	智慧生產工程系	5	0	1	1	1	1	1	2.00	1.00	2.00	3.00	3.00
	04063	國立臺北商業大學	資訊管理系(臺北校區)	2	0	0	0	0	0	0	1.00	1.25	1.25	2.25	2.25
	04064	國立臺北商業大學	創意科技與產品設計系(桃園校區)	3	0	0	0	0	0	0	1.00	1.00	1.00	2.00	2.00
	04065	朝陽科技大學	營建工程系	3	1	0	0	0	0	0	1.00	1.00	1.00	2.00	2.00
	04066	朝陽科技大學	資訊管理系資訊管理組	6	2	1	1	1	1	1	1.00	1.00	1.00	2.00	2.00
	04067	朝陽科技大學	資訊工程系資電工程組	6	1	1	1	1	1	1	1.00	1.00	1.00	2.00	2.00
	04068	朝陽科技大學	資訊工程系人工智慧組	3	1	1	1	1	1	1	1.00	1.00	1.00	2.00	2.00
	04069	朝陽科技大學	資訊與通訊系	6	1	1	1	1	1	1	1.00	1.50	1.50	2.50	2.50
	04070	南臺科技大學	電機工程系控制與晶片組	2	1	1	1	1	1	1	1.00	1.50	1.50	2.50	2.50
	04071	南臺科技大學	電機工程系生醫電子系統組	2	1	1	1	1	1	1	1.00	1.50	1.50	2.50	2.50
	04072	南臺科技大學	光電工程系	6	1	1	1	0	1	1	1.00	1.00	1.00	2.00	2.00
	04073	南臺科技大學	電子工程系	16	2	2	1	2	1	1	2.00	1.50	1.50	3.00	3.00
	04074	南臺科技大學	資訊工程系	35	2	1	2	1	2	1	1.00	1.00	1.00	2.00	2.00

群類別	志願代碼	學校名稱	系科(組)、學程	一般生名額	外加名額						科目成績權重				
					原住民	退伍軍人	僑生	境外科技人才子女	蒙藏生	政府派外子女	國文	英文	數學	專業一	專業二
	04075	南臺科技大學	工業管理與資訊系電子商務組	7	0	1	1	0	0	1	1.00	1.00	1.00	2.50	2.50
	04076	南臺科技大學	資訊管理系	12	1	1	2	2	1	1	1.00	1.00	1.00	2.00	2.00
	04077	南臺科技大學	多媒體與電腦娛樂科學系	4	1	1	1	1	1	1	1.00	1.00	1.00	2.00	2.00
	04078	崑山科技大學	電機工程系	4	0	0	0	0	0	0	2.00	1.50	1.50	3.00	3.00
	04079	崑山科技大學	電機工程系自動化電控組	1	0	0	0	0	0	0	2.00	1.50	1.50	3.00	3.00
	04080	崑山科技大學	電子工程系	3	1	1	1	1	1	1	2.00	1.00	2.00	3.00	3.00
	04081	崑山科技大學	環境工程系綠色科技與管理組	1	1	1	1	1	1	1	2.00	1.00	2.00	3.00	3.00
	04082	崑山科技大學	資訊工程系	2	1	1	1	1	1	1	1.00	1.00	1.00	3.00	3.00
	04083	崑山科技大學	資訊工程系人工智慧應用組	2	1	1	1	1	1	1	1.00	1.00	1.00	3.00	3.00
	04084	崑山科技大學	智慧機器人工程系	2	0	0	1	1	0	1	2.00	1.00	2.00	3.00	3.00
	04085	崑山科技大學	資訊管理系	2	0	0	0	0	0	0	1.00	1.00	1.00	3.00	3.00
	04086	崑山科技大學	資訊傳播系	2	0	0	0	0	0	0	2.00	1.00	1.00	3.00	3.00
	04087	嘉藥學校財團法人 嘉南藥理大學	資訊管理系	5	1	1	1	1	1	1	2.00	1.50	1.50	3.00	3.00
	04088	嘉藥學校財團法人 嘉南藥理大學	多媒體與遊戲發展系	3	1	1	0	0	1	1	2.00	1.50	1.50	3.00	3.00
	04089	嘉藥學校財團法人 嘉南藥理大學	環境工程與科學系環境科技組	2	2	2	2	2	2	2	1.00	1.00	1.00	2.00	2.00
	04090	樹德科技大學	電腦與通訊系	20	2	2	2	2	2	2	2.00	1.00	1.00	3.00	3.00
	04091	樹德科技大學	資訊工程系	20	1	1	1	1	1	1	2.00	1.00	1.00	3.00	3.00
	04092	樹德科技大學	資訊管理系	1	0	0	0	0	0	0	2.00	1.00	1.00	3.00	3.00
	04093	樹德科技大學	動畫與遊戲設計系	1	1	2	1	2	2	2	1.00	1.00	1.00	2.00	2.00
	04094	龍華科技大學	化工與材料工程系	5	1	1	1	1	1	1	1.00	1.00	1.00	2.00	2.00
	04095	龍華科技大學	電機工程系	6	1	1	1	1	1	1	1.00	1.00	1.00	2.00	2.00
	04096	龍華科技大學	電子工程系	14	2	2	2	2	2	2	1.00	1.00	1.00	2.00	2.00
	04097	龍華科技大學	資訊網路工程系	15	3	2	2	2	2	2	1.00	1.00	1.00	2.00	2.00
	04098	龍華科技大學	資訊管理系	6	1	1	1	1	1	1	1.00	1.00	1.00	2.00	2.00
	04099	龍華科技大學	多媒體與遊戲發展科學系	12	1	1	1	1	1	1	1.00	1.00	1.00	2.00	2.00
	04100	輔英科技大學	職業安全衛生系	4	0	0	1	0	0	1	1.00	1.00	1.00	2.00	2.00
	04101	輔英科技大學	資訊科技與管理系	5	1	1	1	1	1	1	1.00	1.00	1.00	2.00	2.00
	04102	明新科技大學	電機工程系	8	1	1	1	1	1	1	2.00	1.50	1.50	3.00	3.00
	04103	明新科技大學	電子工程系	1	1	1	1	1	1	1	2.00	1.00	2.00	3.00	3.00
	04104	明新科技大學	應用材料科技系	1	1	1	1	1	1	1	2.00	1.50	1.50	3.00	3.00
	04105	明新科技大學	半導體與光電科技系	3	0	0	0	0	0	0	2.00	1.50	1.50	3.00	3.00
	04106	明新科技大學	土木工程與環境資源管理系	2	1	1	1	1	1	1	2.00	1.00	1.00	3.00	3.00
	04107	明新科技大學	資訊工程系	6	2	2	2	2	2	2	2.00	1.50	1.50	3.00	3.00
	04108	明新科技大學	工業工程與管理系	3	0	0	0	0	0	0	1.00	1.00	1.00	2.00	2.00
	04109	明新科技大學	資訊管理系	11	2	1	1	1	1	1	2.00	1.50	1.50	3.00	3.00
	04110	明新科技大學	財務金融系智慧理財組	1	0	0	0	0	0	0	2.00	1.50	1.50	3.00	3.00
	04111	明新科技大學	多媒體與遊戲發展系	1	1	1	1	1	1	1	1.00	1.00	1.00	2.00	2.00
	04112	弘光科技大學	環境與安全衛生工程系綠色科技組	3	0	0	0	0	0	0	1.00	1.00	1.00	2.00	2.00
	04113	弘光科技大學	智慧科技應用系	8	1	1	1	1	1	1	1.00	1.00	1.00	2.00	2.00
	04114	弘光科技大學	生物醫學工程系	6	1	1	1	1	1	1	1.00	1.00	1.00	2.00	2.00
	04115	健行科技大學	土木工程系	1	0	0	0	0	0	0	1.00	1.00	1.00	2.00	2.00
	04116	健行科技大學	應用空間資訊系	2	0	0	0	0	0	0	1.00	1.00	1.00	2.00	2.00
	04117	健行科技大學	數位多媒體設計系	6	0	0	0	0	0	0	1.00	1.00	1.00	2.00	2.00
	04118	健行科技大學	財務金融系投資理財組	2	0	0	0	0	0	0	1.00	1.00	1.00	2.00	2.00
	04119	健行科技大學	資訊管理系	12	0	0	0	0	0	0	1.00	1.00	1.00	2.00	2.00
	04120	健行科技大學	資訊工程系	18	3	3	3	3	3	3	1.00	1.00	1.00	2.00	2.00
	04121	健行科技大學	電子工程系	12	2	2	2	2	2	2	1.00	1.00	1.00	2.00	2.00
	04122	健行科技大學	電機工程系	1	0	0	0	0	0	0	1.00	1.00	1.00	2.00	2.00
	04123	正修科技大學	電子工程系	2	2	2	2	2	2	2	1.50	1.50	1.50	3.00	3.00
	04124	正修科技大學	電機工程系	2	1	1	1	1	1	1	1.50	1.50	1.50	3.00	3.00
	04125	正修科技大學	工業工程與管理系	2	1	1	1	1	1	1	2.00	1.00	1.00	3.00	3.00
	04126	正修科技大學	資訊工程系	1	0	0	0	0	0	0	1.50	1.50	1.50	3.00	3.00
	04127	正修科技大學	電競科技管理系	2	1	1	1	1	1	1	1.00	1.00	1.00	2.00	2.00
	04128	正修科技大學	資訊管理系	3	1	1	1	1	1	1	1.50	1.50	1.50	3.00	3.00
	04129	正修科技大學	金融管理系	1	0	0	0	0	0	0	1.00	1.00	1.00	2.00	2.00

群類別	志願代碼	學校名稱	系科(組)、學程	一般生名額	外加名額						科目成績權重				
					原住民	退伍軍人	僑生	境外科技人才子女	蒙藏生	政府派外子女	國文	英文	數學	專業一	專業二
	04130	正修科技大學	數位多媒體設計系	2	0	0	0	0	0	0	2.00	1.00	1.00	3.00	2.00
	04131	萬能科技大學	資訊工程系電機控制組	2	0	0	0	0	0	0	1.00	1.00	1.00	2.00	2.00
	04132	萬能科技大學	資訊工程系遊戲設計與競技組	1	1	1	1	1	1	1	1.00	1.00	1.00	2.00	2.00
	04133	萬能科技大學	資訊管理系	6	0	0	0	0	0	0	1.00	1.00	1.00	3.00	3.00
	04134	建國科技大學	電機工程系	1	0	0	0	0	0	0	1.50	1.50	2.00	3.00	3.00
	04135	建國科技大學	電子工程系	1	1	1	1	1	1	1	1.50	1.50	2.00	3.00	3.00
	04136	建國科技大學	資訊管理系	5	0	0	0	0	0	0	1.00	1.00	1.00	3.00	3.00
	04137	建國科技大學	自動化工程系	1	0	0	0	0	0	0	1.00	1.00	1.00	3.00	3.00
	04138	建國科技大學	視覺傳達設計系媒體設計組	1	0	0	0	0	0	0	1.00	1.00	1.00	3.00	3.00
	04139	建國科技大學	運動健康與休閒系	1	0	0	0	0	0	0	1.00	1.00	1.00	2.00	2.00
	04140	明志科技大學	電機工程系	2	1	1	1	1	1	1	1.00	1.50	1.50	3.00	3.00
	04141	明志科技大學	電子工程系	10	1	1	1	1	1	1	1.00	1.50	1.50	3.00	3.00
	04142	明志科技大學	化學工程系	2	0	0	0	0	0	0	1.00	2.00	2.00	3.00	3.00
	04143	明志科技大學	環境與安全衛生工程系	1	0	0	0	0	0	0	1.00	2.00	2.00	3.00	3.00
	04144	明志科技大學	材料工程系	2	1	1	1	1	1	1	1.00	2.00	2.00	3.00	3.00
	04145	明志科技大學	工業工程與管理系	3	0	0	0	0	0	0	2.00	1.00	2.00	3.00	3.00
	04146	明志科技大學	半導體材料與製程學士學位學程	1	0	0	0	0	0	0	1.00	2.00	2.00	3.00	3.00
	04147	明志科技大學	工業人工智慧學士學位學程	1	0	0	0	0	0	0	1.00	2.00	2.00	3.00	3.00
	04148	高苑科技大學	智慧科技應用系	1	0	0	0	0	0	0	1.00	1.00	1.00	2.00	2.00
	04149	大仁科技大學	環境與職業安全衛生系	3	0	1	1	1	1	0	1.00	1.00	1.00	2.00	2.00
	04150	大仁科技大學	消防安全學士學位學程	1	0	0	1	1	0	1	2.00	1.00	2.00	3.00	3.00
	04151	大仁科技大學	多媒體設計系	1	1	1	0	0	0	0	1.50	1.00	1.00	2.00	2.50
	04152	聖約翰科技大學	資訊工程系	4	1	1	1	1	1	1	1.00	1.00	1.00	2.00	2.00
	04153	聖約翰科技大學	電機工程系	2	0	0	0	0	0	0	1.00	1.00	1.00	2.00	2.00
	04154	嶺東科技大學	資訊科技系行動與系統應用組	1	1	1	1	1	1	1	2.00	1.50	1.50	3.00	3.00
	04155	嶺東科技大學	資訊科技系網路管理與雲端應用組	1	1	1	1	1	1	1	2.00	1.50	1.50	3.00	3.00
	04156	嶺東科技大學	資訊科技系智慧聯網互動科技應用組	1	1	1	1	1	1	1	2.00	1.50	1.50	3.00	3.00
	04157	嶺東科技大學	資訊科技系智慧製造科技組	1	0	0	0	0	0	0	2.00	1.50	1.50	3.00	3.00
	04158	嶺東科技大學	資訊管理系資訊管理應用組	1	0	0	0	0	0	0	2.00	1.50	1.50	3.00	3.00
	04159	嶺東科技大學	財務金融系	2	0	0	0	0	0	0	2.00	1.50	1.50	3.00	3.00
	04160	中國科技大學	數位多媒體設計系(臺北校區)	2	1	1	1	1	1	1	2.00	1.50	1.50	3.00	3.00
	04161	中國科技大學	資訊管理系(臺北校區)	1	1	1	0	1	1	1	2.00	1.50	1.50	3.00	3.00
	04162	中國科技大學	資訊工程系(臺北校區)	1	0	0	1	0	0	1	2.00	1.00	2.00	3.00	3.00
	04163	中國科技大學	資訊工程系(新竹校區)	1	0	1	0	0	1	0	2.00	1.00	2.00	3.00	3.00
	04164	中臺科技大學	醫學影像暨放射科學系	5	1	1	1	1	1	1	1.00	1.00	1.00	2.00	2.00
	04165	中臺科技大學	資訊管理系	4	1	1	1	1	1	1	1.00	1.00	1.00	2.00	2.00
	04166	台南應用科技大學	財務金融系	1	0	0	0	0	0	0	1.50	1.00	1.00	3.00	3.00
	04167	台南應用科技大學	資訊管理系娛樂與網路應用組	1	0	0	0	0	0	0	2.00	1.00	1.00	3.00	3.00
	04168	台南應用科技大學	多媒體動畫系	3	0	0	0	0	0	0	2.00	1.00	1.00	3.00	3.00
	04169	遠東科技大學	電機工程系	1	0	0	0	0	0	0	1.00	1.00	1.00	2.00	2.00
	04170	遠東科技大學	資訊工程系	2	1	1	1	1	1	1	1.00	1.00	1.00	2.00	2.00
	04171	遠東科技大學	冷凍空調與能源系	1	0	0	0	0	0	0	1.00	1.00	2.00	3.00	3.00
	04172	遠東科技大學	飛機修護系	1	0	0	0	0	0	0	1.00	1.00	1.00	2.00	2.00
	04173	遠東科技大學	數位媒體設計系	1	0	0	0	0	0	0	1.00	1.00	1.00	2.00	2.00
	04174	元培醫事科技大學	醫學影像暨放射技術系	1	0	2	0	0	0	0	1.00	1.00	1.00	2.00	2.00
	04175	元培醫事科技大學	醫務管理系醫療產業管理組	1	0	0	0	0	0	0	1.00	1.00	1.00	2.00	2.00
	04176	元培醫事科技大學	環境工程衛生系	3	0	1	1	1	1	1	2.00	2.00	1.00	3.00	3.00
	04177	元培醫事科技大學	生物醫學工程系	1	0	0	0	0	0	0	1.00	1.00	1.00	2.00	2.00
	04178	元培醫事科技大學	資訊管理系	1	1	0	1	0	1	0	1.00	1.00	1.00	2.00	2.00
	04179	元培醫事科技大學	視光系	2	0	0	0	1	0	0	1.00	1.00	1.00	2.00	2.00
	04180	景文科技大學	電腦與通訊系	1	1	1	1	1	1	1	2.00	1.50	1.50	3.00	3.00
	04181	景文科技大學	行動商務與多媒體應用系	1	0	0	0	0	0	0	2.00	1.00	1.00	3.00	3.00
	04182	景文科技大學	財務金融系	1	0	0	0	0	0	0	2.00	1.00	1.00	3.00	3.00
	04183	中華醫事科技大學	環境與安全衛生工程系	1	0	0	0	0	0	0	1.00	1.00	1.00	2.00	2.00
	04184	東南科技大學	電子工程系	5	1	1	1	1	1	1	1.00	1.00	1.00	2.00	2.00
	04185	東南科技大學	數位遊戲設計系	2	0	0	0	0	0	0	1.00	1.00	1.00	2.00	2.00

群類別	志願代碼	學校名稱	系科(組)、學程	一般生名額	外加名額					科目成績權重					
					原住民	退伍軍人	僑生	境外科技人才子女	蒙藏生	政府派外子女	國文	英文	數學	專業一	專業二
	04186	東南科技大學	電機工程系	2	0	0	0	0	0	0	1.00	1.00	1.00	2.00	2.00
	04187	德明財經科技大學	財務金融系	2	2	2	2	2	2	2	1.00	1.00	1.00	3.00	3.00
	04188	德明財經科技大學	財務金融系數位金融組	2	0	0	0	0	0	0	1.00	1.00	1.00	3.00	3.00
	04189	德明財經科技大學	資訊管理系	8	1	1	1	1	1	1	1.00	1.00	1.00	2.00	2.00
	04190	德明財經科技大學	資訊科技系	11	0	0	0	0	0	0	1.00	1.50	1.50	2.50	2.50
	04191	南開科技大學	電機與資訊技術系	3	0	0	1	1	0	0	1.00	1.00	1.00	2.00	2.00
	04192	南開科技大學	多媒體動畫應用系	1	1	1	1	1	1	1	1.00	1.00	1.00	2.00	2.00
	04193	中華科技大學	電機與資訊工程系(台北校區)	3	1	1	1	1	1	1	1.00	1.00	1.00	2.00	2.00
	04194	中華科技大學	遊戲系統創新設計系(台北校區)	1	0	0	1	0	0	0	1.00	1.00	1.00	2.00	2.00
	04195	中華科技大學	建築系室內設計組(台北校區)	1	0	0	0	0	0	0	2.00	1.50	1.50	3.00	3.00
	04196	中華科技大學	企業資訊與管理系(台北校區)	3	0	0	0	0	0	0	1.00	1.00	1.00	2.00	2.00
	04197	中華科技大學	航空電子系(新竹校區)	10	1	1	1	1	1	1	1.00	1.00	1.00	2.00	2.00
	04198	僑光科技大學	資訊科技系	17	2	1	1	1	1	1	1.50	2.00	1.50	3.00	3.00
	04199	僑光科技大學	多媒體與遊戲設計系	6	1	1	1	1	1	1	2.00	1.00	2.00	3.00	3.00
	04200	育達科技大學	多媒體與遊戲設計系	3	1	1	1	1	1	1	1.00	1.00	1.00	2.00	2.00
	04201	育達科技大學	物聯網工程與應用學士學位學程	3	1	1	1	1	1	1	2.00	1.50	1.50	3.00	3.00
	04202	育達科技大學	休閒運動管理系	2	0	0	0	0	0	0	2.00	1.00	1.00	3.00	2.00
	04203	美和科技大學	資訊科技系	1	1	1	1	1	1	1	1.00	1.00	2.00	2.50	2.50
	04204	美和科技大學	企業管理系	1	0	0	0	0	0	0	1.00	1.00	1.00	2.00	2.00
	04205	吳鳳科技大學	車輛科技與經營管理系	1	1	1	1	1	1	1	1.00	1.00	1.00	2.00	2.00
	04206	吳鳳科技大學	電機工程系	2	1	1	1	1	1	1	1.00	1.00	1.00	2.00	2.00
	04207	吳鳳科技大學	應用數位媒體系	1	0	1	0	1	0	1	2.00	1.00	1.00	2.50	2.50
	04208	環球科技大學	資訊與電子商務管理系	1	0	0	0	0	0	0	2.00	1.00	1.00	3.00	3.00
	04209	修平科技大學	電機工程系	2	0	0	0	0	0	0	2.00	1.50	1.50	3.00	3.00
	04210	修平科技大學	電子工程系	10	1	1	1	1	1	1	2.00	1.50	1.50	3.00	3.00
	04211	修平科技大學	資訊管理系	4	0	0	0	0	0	0	2.00	1.50	1.50	3.00	3.00
	04212	敏實科技大學	智慧製造工程系	4	0	1	0	1	1	0	1.00	1.00	1.00	2.00	2.00
	04213	臺北城市科技大學	電機工程系	7	1	0	0	0	0	0	1.00	1.00	1.00	3.00	3.00
	04214	臺北城市科技大學	資訊工程系	25	3	3	3	3	3	3	1.00	1.00	1.00	3.00	3.00
	04215	臺北城市科技大學	電腦與通訊工程系	12	3	3	3	3	3	3	1.00	1.00	1.00	3.00	3.00
	04216	臺北城市科技大學	行銷與流通管理系	3	0	0	0	0	0	0	1.00	2.00	2.00	3.00	3.00
	04217	醒吾科技大學	資訊科技應用系	20	3	3	3	3	3	3	1.00	1.00	1.00	2.00	2.00
	04218	華夏科技大學	資訊工程系	1	1	1	1	1	1	1	1.00	1.00	1.00	2.00	2.00
	04219	華夏科技大學	智慧車輛系	2	0	0	0	0	0	0	1.00	1.00	1.00	2.00	2.00
	04220	華夏科技大學	電機工程系	1	0	0	0	0	0	0	1.00	1.00	1.00	2.00	2.00
	04221	華夏科技大學	資訊管理系	1	0	0	0	0	0	0	1.00	1.00	1.00	2.00	2.00
	04222	慈濟學校財團法人慈濟科技大學	醫學影像暨放射科學系	1	1	1	1	1	1	1	1.00	1.25	1.25	2.25	2.25
	04223	慈濟學校財團法人慈濟科技大學	資訊科技與管理系	1	0	0	0	0	0	0	1.00	1.00	1.00	2.00	2.00
	04224	致理科技大學	資訊管理系	17	1	1	1	1	1	1	1.00	1.00	1.00	2.00	2.00
	04225	致理科技大學	商務科技管理系	4	0	0	0	0	0	0	1.00	1.00	1.00	2.00	2.00
	04226	致理科技大學	多媒體設計系	4	0	0	0	0	0	0	1.50	1.25	1.00	3.00	3.00
	04227	宏國德霖科技大學	資訊工程系	1	1	1	1	1	1	1	2.00	2.00	1.00	3.00	3.00
	04228	宏國德霖科技大學	電腦與通訊工程系	1	1	1	1	1	1	1	2.00	2.00	1.00	3.00	3.00
	04229	東方設計大學	遊戲與動畫設計系	1	0	0	0	0	0	0	1.00	1.00	1.00	2.00	2.00
	04230	東方設計大學	室內設計系	1	0	0	0	0	0	0	1.00	1.00	1.00	2.00	2.00
	04231	台北海洋科技大學	海洋運動休閒系(士林校區)	1	0	0	0	0	0	0	1.00	1.00	1.00	2.00	2.00
	04232	台北海洋科技大學	電競數位遊戲與動畫設計系(淡水校區)	4	0	0	0	1	0	0	1.00	1.00	1.00	2.00	2.00
	04233	亞東科技大學	電機工程系	5	1	1	1	1	1	1	1.00	1.00	1.00	2.00	2.00
	04234	亞東科技大學	電子工程系	42	2	2	2	2	2	2	1.00	1.00	1.00	2.00	2.00
	04235	亞東科技大學	通訊工程系	12	1	1	1	1	1	1	1.00	1.00	1.00	2.00	2.00
	04236	亞東科技大學	資訊管理系	8	1	1	1	1	1	1	1.00	1.00	1.00	2.00	2.00
	04237	亞東科技大學	醫務管理系	5	0	0	0	0	0	0	1.00	1.00	1.00	2.00	2.00
	04238	南亞技術學院	資訊工程系	11	1	1	1	1	1	1	1.00	1.00	1.00	2.00	2.00
	04239	南亞技術學院	休閒與餐旅管理系	3	1	1	0	0	0	0	1.00	1.00	1.00	2.00	2.00
	04240	黎明技術學院	電機工程系	4	0	0	0	0	0	0	1.00	1.00	1.00	2.00	2.00

群類別	志願代碼	學校名稱	系科(組)、學程	一般生名額	外加名額						科目成績權重				
					原住民	退伍軍人	僑生	境外科技人才子女	蒙藏生	政府派外子女	國文	英文	數學	專業一	專業二
04 電機與電子群 資電類	04241	黎明技術學院	機械工程系	5	0	0	0	0	0	0	1.00	1.00	1.00	2.00	2.00
	04242	黎明技術學院	數位多媒體系	3	0	0	0	0	0	0	1.00	1.00	1.00	2.00	2.00
	04243	國立臺東專科學校	資訊管理科(二專部)	7	1	1	1	1	1	1	1.00	1.00	1.00	2.00	2.00
	04244	國立臺東專科學校	電機工程科(二專部)	4	1	1	1	1	1	1	1.00	1.25	1.50	2.00	3.00
	04245	國立臺灣師範大學	電機工程學系	1	0	0	0	0	0	0	1.00	1.00	1.00	2.00	2.00
	04246	國立彰化師範大學	工業教育與技術學系	8	0	0	0	0	0	0	1.00	1.00	2.00	3.00	3.00
	04247	國立宜蘭大學	電子工程學系	9	0	0	1	0	0	1	1.00	1.00	1.00	2.00	2.00
	04248	國立宜蘭大學	資訊工程學系	5	1	0	0	1	0	0	1.00	1.50	1.00	2.00	2.50
	04249	國立聯合大學	電子工程學系	30	1	1	1	1	1	1	1.00	1.00	2.00	3.00	3.00
	04250	國立聯合大學	電機工程學系	10	0	0	0	0	0	0	1.00	1.00	1.00	2.00	2.00
	04251	國立聯合大學	光電工程學系	4	1	1	1	1	1	1	1.50	1.50	2.00	3.00	3.00
	04252	國立聯合大學	資訊管理學系	5	0	1	0	1	0	0	1.00	1.00	1.50	2.50	2.00
	04253	國立金門大學	電子工程學系	6	1	1	1	1	1	1	1.50	1.50	1.50	3.00	3.00
	04254	國立屏東大學	智慧機器人學系	2	1	1	1	1	1	1	1.00	2.00	2.00	3.00	3.00
	04255	國立屏東大學	電腦與通訊學系	10	1	1	1	1	1	1	1.00	2.00	2.00	3.00	3.00
	04256	國立屏東大學	資訊工程學系	17	1	1	1	1	1	1	1.00	1.50	1.50	2.25	2.75
05 化工群	05001	國立臺灣科技大學	化學工程系	36	2	2	2	2	2	2	1.00	1.50	1.50	2.50	2.50
	05002	國立臺灣科技大學	材料科學與工程系	9	1	1	1	1	1	1	1.00	1.25	1.25	2.25	2.25
	05003	國立臺灣科技大學	全球發展工程學士學位學程 材料工程組	6	1	1	1	1	1	1	1.00	2.00	2.00	3.00	3.00
	05004	國立雲林科技大學	環境與安全衛生工程系	2	0	2	0	0	2	0	1.00	2.00	2.00	3.00	3.00
	05005	國立雲林科技大學	化學工程與材料工程系	26	2	2	2	2	2	2	1.00	1.00	1.00	2.00	2.00
	05006	國立雲林科技大學	文化資產維護系	1	0	0	0	2	0	0	1.00	1.00	1.00	2.00	2.00
	05007	國立屏東科技大學	生物科技系	2	0	0	0	0	0	0	1.25	2.00	1.25	2.50	3.00
	05008	國立屏東科技大學	環境工程與科學系	11	1	0	0	0	0	0	1.00	1.00	1.00	2.00	2.00
	05009	國立屏東科技大學	材料工程系	2	0	0	0	0	0	0	1.00	1.00	1.00	2.00	2.00
	05010	國立臺北科技大學	材料及資源工程系材料組	2	0	0	0	0	0	0	1.00	2.00	2.00	3.00	3.00
	05011	國立臺北科技大學	材料及資源工程系資源組	2	1	1	1	1	1	1	1.00	2.00	2.00	3.00	3.00
	05012	國立臺北科技大學	化學工程與生物科技系	50	2	2	2	2	2	2	1.00	1.00	1.00	2.00	2.00
	05013	國立臺北科技大學	分子科學與工程系	3	1	1	1	1	1	1	1.00	2.00	2.00	3.00	3.00
	05014	國立高雄科技大學	化學工程與材料工程系	26	2	2	2	2	2	2	1.00	1.00	1.00	2.00	2.00
	05015	國立高雄科技大學	環境與安全衛生工程系	2	0	0	0	0	0	0	1.50	1.50	2.00	3.00	3.00
	05016	國立高雄科技大學	海洋環境工程系	9	0	1	1	0	0	1	1.50	1.50	1.00	2.50	2.50
	05017	國立虎尾科技大學	材料科學與工程系	12	0	0	0	0	0	0	1.00	1.00	1.00	2.00	2.00
	05018	國立虎尾科技大學	生物科技系	9	1	1	1	1	1	1	1.00	2.00	1.00	3.00	2.00
	05019	國立勤益科技大學	化工與材料工程系	41	3	3	3	3	3	3	1.00	1.50	1.00	2.50	2.00
	05020	朝陽科技大學	應用化學系	3	1	1	1	1	1	1	1.00	1.00	1.00	2.00	2.00
	05021	南臺科技大學	化學工程與材料工程系	3	1	1	0	1	0	1	1.00	1.00	1.00	2.00	2.00
	05022	南臺科技大學	生物與食品科技系	2	1	1	0	1	0	1	1.00	1.00	1.00	3.00	2.00
	05023	崑山科技大學	材料工程系	1	0	0	0	0	0	0	2.00	1.50	1.50	3.00	3.00
	05024	嘉藥學校財團法人 嘉南藥理大學	食藥產業暨檢測科技系	2	0	0	0	0	0	0	1.00	1.00	1.00	2.00	2.00
	05025	嘉藥學校財團法人 嘉南藥理大學	環境工程與科學系環境科技組	3	0	0	0	0	0	0	1.00	1.00	1.00	2.00	2.00
	05026	龍華科技大學	化工與材料工程系	5	0	0	0	0	0	0	1.00	1.00	1.00	2.00	2.00
	05027	輔英科技大學	應用化學及材料科學系	7	1	1	1	1	1	1	1.00	1.00	1.00	2.00	2.00
	05028	明新科技大學	應用材料科技系	2	0	0	0	0	0	0	2.00	1.50	1.50	3.00	3.00
	05029	弘光科技大學	環境與安全衛生工程系環境工程組	2	0	0	0	0	0	0	1.00	1.00	1.00	2.00	2.00
	05030	萬能科技大學	化妝品應用與管理系	3	0	0	0	0	0	0	1.00	1.00	1.00	3.00	3.00
	05031	明志科技大學	化學工程系	9	1	1	1	1	1	1	1.00	2.00	2.00	3.00	3.00
	05032	明志科技大學	半導體材料與製程學士學位學程	1	0	0	0	0	0	0	1.00	2.00	2.00	3.00	3.00
	05033	中臺科技大學	醫學檢驗生物技術系	2	1	1	1	1	1	1	1.00	1.00	1.00	2.00	2.00
05034	中臺科技大學	環境與安全衛生工程系	4	0	0	0	0	0	0	1.00	1.00	1.00	2.00	2.00	
05035	元培醫事科技大學	醫學檢驗生物技術系	1	0	1	0	0	1	0	1.00	1.00	1.00	2.00	2.00	
05036	中華醫事科技大學	製藥工程系	1	1	1	1	1	1	1	1.00	1.00	1.00	2.00	2.00	
05037	中華醫事科技大學	醫學檢驗生物技術系	2	0	0	0	0	0	0	1.00	1.00	1.00	3.00	3.00	
05038	國立宜蘭大學	化學工程與材料工程學系	10	0	1	0	0	0	1	1.00	2.00	2.00	3.00	3.00	
05039	國立宜蘭大學	環境工程學系	3	0	0	1	0	0	0	1.00	1.50	2.00	3.00	2.50	

群類別	志願代碼	學校名稱	系科(組)、學程	一般生名額	外加名額						科目成績權重				
					原住生	退伍軍人	僑生	境外科技人才子女	蒙藏生	政府派外子女	國文	英文	數學	專業一	專業二
05	05040	國立聯合大學	環境與安全衛生工程學系	13	0	0	0	0	0	0	1.00	2.00	2.00	3.00	3.00
06 土木與建築群	06001	國立臺灣科技大學	營建工程系	30	2	2	2	2	2	2	1.00	1.00	2.00	3.00	2.00
	06002	國立臺灣科技大學	建築系	12	1	1	1	1	1	1	1.00	1.00	1.00	2.00	2.00
	06003	國立雲林科技大學	營建工程系	16	2	2	2	2	2	2	1.00	1.00	1.00	2.00	2.00
	06004	國立雲林科技大學	建築與室內設計系建築組	3	1	1	1	1	1	1	1.00	1.00	1.00	2.00	2.00
	06005	國立雲林科技大學	建築與室內設計系室內組	3	0	0	0	0	0	0	1.00	1.00	1.00	2.00	2.00
	06006	國立雲林科技大學	創意生活設計系	1	0	0	0	0	0	0	1.00	1.00	1.00	2.00	2.00
	06007	國立雲林科技大學	跨域整合設計學士學位學程	1	0	0	0	0	0	0	1.00	1.00	1.00	2.00	2.00
	06008	國立屏東科技大學	木材科學與設計系	2	0	0	0	0	0	0	1.00	1.00	1.00	2.00	2.00
	06009	國立屏東科技大學	土木工程系	26	4	2	2	2	2	2	1.00	1.00	1.00	2.00	2.00
	06010	國立屏東科技大學	水土保持系	9	1	1	1	1	1	1	1.00	2.00	1.00	2.50	2.50
	06011	國立臺北科技大學	土木工程系	34	2	2	2	2	2	2	1.00	1.00	1.00	2.00	2.00
	06012	國立臺北科技大學	材料及資源工程系資源組	1	0	0	0	0	0	0	1.00	2.00	2.00	3.00	3.00
	06013	國立臺北科技大學	建築系	9	1	1	1	1	1	1	1.00	2.00	1.00	3.00	3.00
	06014	國立高雄科技大學	土木工程系	29	3	3	3	3	3	3	1.00	1.00	1.25	2.25	2.25
	06015	國立高雄科技大學	營建工程系	17	2	2	2	2	2	2	1.00	1.00	1.00	2.00	2.00
	06016	國立高雄科技大學	環境與安全衛生工程系	2	1	1	1	1	1	1	1.50	1.50	2.00	3.00	3.00
	06017	國立勤益科技大學	景觀系	4	0	1	0	0	0	0	1.00	1.00	1.00	2.00	2.00
	06018	朝陽科技大學	營建工程系	10	2	1	1	1	1	1	1.00	1.00	1.00	2.00	2.00
	06019	朝陽科技大學	建築系建築組	3	1	0	0	0	0	0	1.00	2.00	1.00	3.00	3.00
	06020	崑山科技大學	環境工程系綠色科技與管理組	2	0	0	0	0	0	0	2.00	1.00	2.00	3.00	3.00
	06021	崑山科技大學	材料工程系	1	0	0	0	0	0	0	2.00	1.50	1.50	3.00	3.00
	06022	崑山科技大學	房地產開發與管理系	1	0	0	0	0	0	0	2.00	1.50	1.50	3.00	3.00
	06023	崑山科技大學	空間設計系	6	1	0	0	0	0	0	1.50	1.00	1.00	2.50	2.00
	06024	嘉藥學校財團法人 嘉南藥理大學	職業安全衛生系	6	1	1	1	1	1	1	2.00	1.50	1.50	3.00	3.00
	06025	嘉藥學校財團法人 嘉南藥理大學	公共安全及消防系	4	1	1	1	1	1	1	2.00	1.50	1.50	3.00	3.00
	06026	樹德科技大學	室內設計系	9	0	1	0	1	0	0	1.00	1.00	1.00	2.00	2.00
	06027	明新科技大學	土木工程與環境資源管理系	2	0	0	0	0	0	0	2.00	1.00	1.00	3.00	3.00
	06028	弘光科技大學	文化創意產業系	4	1	1	1	1	1	1	1.00	1.00	1.00	2.00	2.00
	06029	弘光科技大學	環境與安全衛生工程系 職業安全衛生組	2	2	1	1	1	1	1	1.00	1.00	1.00	2.00	2.00
	06030	弘光科技大學	環境與安全衛生工程系環境工程組	2	2	1	1	1	1	1	1.00	1.00	1.00	2.00	2.00
	06031	健行科技大學	土木工程系	6	1	1	1	1	1	1	1.00	1.00	1.00	2.00	2.00
	06032	健行科技大學	應用空間資訊系	2	1	1	1	1	1	1	1.00	1.00	1.00	2.00	2.00
	06033	健行科技大學	室內設計與管理系	3	0	0	0	0	0	0	1.00	1.00	1.00	2.00	2.00
06034	正修科技大學	土木與空間資訊系	14	3	3	3	3	3	3	1.50	1.50	1.50	2.75	2.75	
06035	正修科技大學	建築與室內設計系建築設計組	4	1	2	2	2	2	2	2.00	1.00	1.00	2.00	3.00	
06036	正修科技大學	建築與室內設計系室內設計組	1	1	1	1	1	1	1	2.00	1.00	1.00	2.00	3.00	
06037	萬能科技大學	室內設計與營建科技系 室內設計與管理組	3	0	0	0	0	0	0	1.00	1.00	1.00	3.00	3.00	
06038	建國科技大學	土木工程系	1	1	1	1	1	1	1	1.00	1.00	1.00	3.00	3.00	
06039	建國科技大學	空間設計系	2	1	1	1	1	1	1	1.00	1.00	1.00	3.00	3.00	
06040	高苑科技大學	建築系	8	2	2	2	2	2	2	1.00	1.00	1.00	2.00	2.00	
06041	大仁科技大學	消防安全學士學位學程	1	0	1	0	0	0	0	2.00	1.00	2.00	3.00	3.00	
06042	中國科技大學	建築系(臺北校區)	5	2	2	2	2	2	2	2.00	1.50	1.50	3.00	3.00	
06043	中國科技大學	土木與防災系(臺北校區)	6	1	1	1	1	0	0	2.00	1.50	1.50	3.00	3.00	
06044	中臺科技大學	環境與安全衛生工程系	4	1	1	1	1	1	1	1.00	1.00	1.00	2.00	2.00	
06045	台南應用科技大學	室內設計系	2	0	0	0	0	0	0	1.00	1.00	1.00	2.00	2.00	
06046	東南科技大學	室內設計系	2	1	1	1	1	1	1	1.00	1.00	1.00	2.00	2.00	
06047	德明財經科技大學	財務金融系 不動產金融與投資管理組	2	0	0	0	0	0	0	1.00	1.00	1.00	3.00	3.00	
06048	中華科技大學	建築系(臺北校區)	1	1	1	1	1	1	1	2.00	1.50	1.50	3.00	3.00	
06049	美和科技大學	運動與休閒管理系	1	1	1	1	1	1	1	1.00	1.00	1.00	2.00	2.00	
06050	吳鳳科技大學	消防系	8	1	1	1	1	1	1	1.00	1.00	1.00	2.00	2.00	
06051	中州科技大學	景觀造園與維護系	2	0	0	1	1	0	1	1.00	1.00	1.00	3.00	3.00	
06052	華夏科技大學	建築系建築組	1	1	1	1	1	1	1	1.00	1.00	1.00	2.00	2.00	
06053	華夏科技大學	建築系室內設計組	1	0	0	0	0	0	0	1.00	1.00	1.00	2.00	2.00	

群類別	志願代碼	學校名稱	系科(組)、學程	一般生名額	外加名額						科目成績權重				
					原住民	退伍軍人	僑生	境外科技人才子女	蒙藏生	政府派子女	國文	英文	數學	專業一	專業二
06	06054	宏國德霖科技大學	土木工程系	1	1	1	1	1	1	1	2.00	2.00	1.00	3.00	3.00
	06055	宏國德霖科技大學	室內設計系	1	0	0	0	0	0	0	2.00	2.00	1.00	3.00	3.00
	06056	東方設計大學	室內設計系	1	0	0	0	0	0	0	1.00	1.00	1.00	2.00	2.00
	06057	南亞技術學院	室內設計系	1	1	0	0	0	0	0	1.00	1.00	1.00	2.00	2.00
	06058	國立臺東專科學校	建築科(二專部)	16	1	1	1	1	1	1	2.00	1.00	2.00	3.00	3.00
07 設計群	07001	國立臺灣科技大學	設計系工業設計組	10	1	1	1	1	1	1	1.00	2.00	1.00	2.00	3.00
	07002	國立臺灣科技大學	設計系商業設計組	9	1	1	1	1	1	1	1.00	2.00	1.00	2.00	3.00
	07003	國立臺灣科技大學	建築系	7	0	0	0	0	0	0	1.00	1.00	1.00	2.00	2.00
	07004	國立雲林科技大學	工業設計系	5	1	1	1	1	1	1	1.00	1.00	1.00	2.00	2.00
	07005	國立雲林科技大學	視覺傳達設計系	10	1	1	1	1	1	1	1.00	1.00	1.00	2.00	2.00
	07006	國立雲林科技大學	建築與室內設計系建築組	3	0	0	0	0	0	0	1.00	1.00	1.00	2.00	2.00
	07007	國立雲林科技大學	建築與室內設計系室內組	3	1	1	1	1	1	1	1.00	1.00	1.00	2.00	2.00
	07008	國立雲林科技大學	數位媒體設計系	9	1	1	1	1	1	1	1.00	1.00	1.00	2.00	2.00
	07009	國立雲林科技大學	創意生活設計系	1	1	1	1	1	1	1	1.00	1.00	1.00	2.00	2.00
	07010	國立雲林科技大學	文化資產維護系	1	0	0	2	0	2	0	1.00	1.00	1.00	2.00	2.00
	07011	國立雲林科技大學	跨域整合設計學士學位學程	2	1	1	1	1	1	1	1.00	1.00	1.00	2.00	2.00
	07012	國立屏東科技大學	木材科學與設計系	8	1	0	0	0	0	0	1.00	1.00	1.00	2.00	2.00
	07013	國立臺北科技大學	建築系	6	0	0	0	0	0	0	1.00	2.00	1.00	3.00	3.00
	07014	國立臺北科技大學	工業設計系產品設計組	6	1	1	1	1	1	1	1.00	1.00	1.00	2.00	2.00
	07015	國立臺北科技大學	工業設計系家具與室內設計組	6	1	1	1	1	1	1	1.00	1.00	1.00	2.00	2.00
	07016	國立臺北科技大學	互動設計系媒體設計組	7	1	1	1	1	1	1	1.00	1.00	1.00	2.00	2.00
	07017	國立臺北科技大學	互動設計系視覺傳達設計組	6	1	1	1	1	1	1	1.00	1.00	1.00	2.00	2.00
	07018	國立臺北科技大學	文化事業發展系	6	1	0	1	0	0	0	1.00	2.00	1.00	2.50	2.50
	07019	國立高雄科技大學	營建工程系	8	1	1	1	1	1	1	1.00	1.00	1.00	2.00	2.00
	07020	國立高雄科技大學	工業設計系	2	1	1	1	1	1	1	1.00	1.00	1.00	2.00	2.00
	07021	國立高雄科技大學	供應鏈管理系	5	0	0	0	0	0	0	1.00	2.00	1.00	2.50	2.50
	07022	國立高雄科技大學	文化創意產業系	7	1	0	0	0	0	0	1.00	1.00	1.00	3.00	3.00
	07023	國立高雄科技大學	高瞻科技不分系學士學位學程	2	0	0	0	0	1	0	1.00	1.50	1.50	2.25	3.00
	07024	國立虎尾科技大學	多媒體設計系	12	1	1	1	1	1	1	1.00	1.00	1.00	2.00	2.00
	07025	國立虎尾科技大學	休閒遊憩系	5	0	0	0	0	0	0	1.00	1.00	1.00	2.00	2.00
	07026	國立勤益科技大學	景觀系	5	0	0	1	1	0	0	1.00	1.00	1.00	2.00	2.00
	07027	國立勤益科技大學	文化創意事業系	4	1	0	0	0	0	0	1.00	1.00	1.00	2.00	2.00
	07028	國立臺中科技大學	多媒體設計系	5	0	0	0	1	0	1	1.00	2.00	1.00	2.00	3.00
	07029	國立臺中科技大學	室內設計系	7	1	1	1	1	1	1	1.00	1.00	1.00	2.00	2.00
	07030	國立臺中科技大學	商業設計系	15	1	1	1	1	1	1	1.00	2.00	1.00	2.25	3.00
	07031	國立臺中科技大學	應用中文系	3	1	0	0	0	1	0	2.00	1.00	1.00	2.50	2.50
	07032	國立臺北商業大學	創意科技與產品設計系 (桃園校區)	6	1	1	1	1	1	1	1.00	1.00	1.00	2.00	2.00
	07033	國立臺北商業大學	商業設計管理系(桃園校區)	4	0	0	0	0	0	0	1.00	2.00	1.00	2.50	2.50
	07034	國立臺北商業大學	數位多媒體設計系(桃園校區)	8	1	1	1	1	1	1	1.00	2.00	1.00	2.50	2.50
	07035	朝陽科技大學	建築系建築組	6	1	1	1	1	1	1	1.00	2.00	1.00	3.00	3.00
07036	朝陽科技大學	建築系室內設計組	9	2	1	1	1	1	1	1.00	2.00	1.00	3.00	3.00	
07037	朝陽科技大學	工業設計系	18	1	1	1	1	1	1	1.00	1.50	1.50	2.50	2.50	
07038	朝陽科技大學	視覺傳達設計系	24	3	3	3	3	3	3	1.50	1.50	1.00	2.00	3.00	
07039	朝陽科技大學	景觀及都市設計系	24	2	2	2	2	2	2	1.00	1.00	1.00	3.00	3.00	
07040	朝陽科技大學	傳播藝術系	16	1	1	1	1	1	1	1.00	1.00	1.00	2.00	2.00	
07041	朝陽科技大學	資訊管理系數位多媒體組	8	1	1	1	1	1	1	1.00	1.00	1.00	2.00	2.00	
07042	南臺科技大學	資訊傳播系	24	1	1	0	1	1	1	1.50	1.50	1.00	2.50	2.50	
07043	南臺科技大學	視覺傳達設計系商業設計組	2	1	1	1	1	1	1	2.00	2.00	1.00	3.00	3.00	
07044	南臺科技大學	視覺傳達設計系動畫設計組	13	2	2	2	2	2	2	2.00	2.00	1.00	3.00	3.00	
07045	南臺科技大學	視覺傳達設計系創意生活設計組	14	2	2	2	2	2	2	2.00	2.00	1.00	3.00	3.00	
07046	南臺科技大學	多媒體與電腦娛樂科學系	10	1	1	1	1	1	1	1.00	1.00	1.00	2.00	2.00	
07047	南臺科技大學	創新產品設計系	36	2	1	2	3	2	2	1.00	1.00	1.00	2.00	2.00	
07048	南臺科技大學	流行音樂產業系	3	0	0	1	0	0	1	2.00	2.00	1.00	3.00	3.00	
07049	崑山科技大學	資訊工程系	2	0	0	0	0	0	0	1.00	1.00	1.00	3.00	3.00	
07050	崑山科技大學	電腦與遊戲發展科學學士學位學程	2	0	0	0	0	0	0	2.00	1.50	1.50	3.00	3.00	
07051	崑山科技大學	視覺傳達設計系	18	3	3	3	3	3	3	1.00	1.00	1.00	3.00	3.00	

群類別	志願代碼	學校名稱	系科(組)、學程	一般生名額	外加名額						科目成績權重				
					原住生	退伍軍人	僑生	境外科技人才子女	蒙藏生	政府派外子女	國文	英文	數學	專業一	專業二
	07052	崑山科技大學	空間設計系	6	1	2	2	2	2	2	1.50	1.00	1.00	2.50	2.00
	07053	崑山科技大學	公共關係暨廣告系	3	1	1	1	1	1	1	1.50	1.00	1.00	2.50	2.00
	07054	崑山科技大學	視訊傳播設計系	6	1	1	1	1	1	1	1.00	1.00	1.00	3.00	3.00
	07055	崑山科技大學	資訊傳播系	2	0	0	0	0	0	0	2.00	1.00	1.00	3.00	3.00
	07056	崑山科技大學	幼兒保育系	1	0	0	0	0	0	0	1.00	1.00	1.00	2.00	3.00
	07057	嘉藥學校財團法人 嘉南藥理大學	多媒體與遊戲發展系	3	1	0	2	1	0	0	2.00	1.50	1.50	3.00	3.00
	07058	樹德科技大學	行銷管理系	2	0	0	0	0	0	0	2.00	1.00	1.00	3.00	3.00
	07059	樹德科技大學	會展行銷與活動管理系	1	0	0	0	0	0	0	2.00	1.00	1.00	3.00	3.00
	07060	樹德科技大學	資訊管理系	1	0	0	0	0	0	0	2.00	1.00	1.00	3.00	3.00
	07061	樹德科技大學	動畫與遊戲設計系	3	1	0	1	0	0	0	1.00	1.00	1.00	2.00	2.00
	07062	樹德科技大學	電子競技與電腦娛樂科學系	1	1	1	1	1	1	1	1.00	1.00	1.00	2.00	2.00
	07063	樹德科技大學	生活產品設計系	3	1	1	1	1	1	1	1.00	1.00	1.00	2.00	2.00
	07064	樹德科技大學	流行設計系	3	0	0	0	0	0	0	1.00	1.00	1.00	2.00	2.00
	07065	樹德科技大學	視覺傳達設計系	6	1	1	1	1	1	1	1.00	1.00	1.00	2.00	2.00
	07066	樹德科技大學	室內設計系	9	2	1	2	1	2	2	1.00	1.00	1.00	2.00	2.00
	07067	樹德科技大學	藝術管理與藝術經紀系	1	1	0	0	1	1	1	1.00	1.00	1.00	2.00	2.00
	07068	龍華科技大學	多媒體與遊戲發展科學系	12	1	1	1	1	1	1	1.00	1.00	1.00	2.00	2.00
	07069	龍華科技大學	文化創意與數位媒體設計系	24	2	2	2	2	2	2	1.00	1.00	1.00	2.00	2.00
	07070	輔英科技大學	健康美容系	2	0	0	0	0	0	0	1.00	1.00	1.00	2.00	2.00
	07071	明新科技大學	土木工程與環境資源管理系	6	0	0	0	0	0	0	2.00	1.00	1.00	3.00	3.00
	07072	明新科技大學	行銷與流通管理系	2	0	0	0	0	0	0	1.00	1.00	1.00	2.00	2.00
	07073	明新科技大學	財務金融系創意行銷組	1	0	0	0	0	0	0	2.00	1.50	1.50	3.00	3.00
	07074	明新科技大學	時尚造型與設計系	2	0	0	0	0	0	0	2.00	1.00	1.00	3.00	3.00
	07075	明新科技大學	多媒體與遊戲發展系	1	0	0	0	0	0	0	1.00	1.00	1.00	2.00	2.00
	07076	弘光科技大學	文化創意產業系	7	0	0	0	0	0	0	1.00	1.00	1.00	2.00	2.00
	07077	健行科技大學	室內設計與管理系	7	0	0	0	0	0	0	1.00	1.00	1.00	2.00	2.00
	07078	健行科技大學	數位多媒體設計系	9	0	0	0	0	0	0	1.00	1.00	1.00	2.00	2.00
	07079	正修科技大學	建築與室內設計系建築設計組	1	1	0	0	0	0	0	2.00	1.00	1.00	2.00	3.00
	07080	正修科技大學	建築與室內設計系室內設計組	3	1	1	1	1	1	1	2.00	1.00	1.00	2.00	3.00
	07081	正修科技大學	電競科技管理系	1	0	0	0	0	0	0	1.00	1.00	1.00	2.00	2.00
	07082	正修科技大學	化妝品與時尚彩妝系	1	0	0	0	0	0	0	1.00	1.00	1.00	2.50	2.50
	07083	正修科技大學	數位多媒體設計系	2	1	1	1	1	1	1	2.00	1.00	1.00	3.00	2.00
	07084	正修科技大學	視覺傳達設計系	4	2	2	2	2	2	2	1.00	1.00	1.00	3.00	3.00
	07085	萬能科技大學	室內設計與營建科技系 室內設計與管理組	8	0	0	0	0	0	0	1.00	1.00	1.00	3.00	3.00
	07086	萬能科技大學	商業設計系	3	2	2	2	2	2	2	1.00	1.00	1.00	3.00	3.00
	07087	建國科技大學	土木工程系	1	0	0	0	0	0	0	1.00	1.00	1.00	3.00	3.00
	07088	建國科技大學	空間設計系	1	0	0	0	0	0	0	1.00	1.00	1.00	3.00	3.00
	07089	建國科技大學	視覺傳達設計系商業設計組	2	1	1	1	1	1	1	1.00	1.00	1.00	3.00	3.00
	07090	建國科技大學	視覺傳達設計系媒體設計組	2	1	1	1	1	1	1	1.00	1.00	1.00	3.00	3.00
	07091	建國科技大學	美容系	1	0	0	0	0	0	0	1.00	1.00	1.00	3.00	3.00
	07092	建國科技大學	創意產品與遊戲設計系	1	0	0	0	0	0	0	1.00	1.00	1.00	3.00	3.00
	07093	明志科技大學	工業設計系	5	1	1	1	1	1	1	1.00	2.00	1.00	2.00	3.00
	07094	明志科技大學	視覺傳達設計系	4	1	1	1	1	1	1	1.00	2.00	1.00	2.00	3.00
	07095	明志科技大學	數位行銷設計學士學位學程	5	0	0	0	0	0	0	1.00	2.00	1.00	3.00	3.00
	07096	明志科技大學	經營管理系	2	1	1	1	1	1	1	2.00	2.00	1.00	3.00	3.00
	07097	高苑科技大學	建築系	7	0	0	0	0	0	0	1.00	1.00	1.00	2.00	2.00
	07098	聖約翰科技大學	多媒體設計系	1	1	1	1	1	1	1	2.00	2.00	1.00	3.00	3.00
	07099	嶺東科技大學	數位媒體設計系	25	3	3	3	3	3	3	2.00	1.50	1.50	3.00	3.00
	07100	嶺東科技大學	視覺傳達設計系	42	3	3	3	3	3	3	2.00	1.50	1.50	3.00	3.00
	07101	嶺東科技大學	創意產品設計系	25	3	3	3	3	3	3	2.00	1.50	1.50	3.00	3.00
	07102	嶺東科技大學	流行設計系	2	1	1	1	1	1	1	2.00	1.50	1.50	3.00	3.00
	07103	嶺東科技大學	服飾設計系	2	0	0	0	0	0	0	2.00	1.50	1.50	3.00	3.00
	07104	嶺東科技大學	時尚經營系	7	1	1	1	1	1	1	2.00	1.50	1.50	3.00	3.00
	07105	嶺東科技大學	資訊科技系 智慧聯網互動科技應用組	1	1	1	1	1	1	1	2.00	1.50	1.50	3.00	3.00
	07106	嶺東科技大學	資訊管理系數位生活設計組	1	0	0	0	0	0	0	2.00	1.50	1.50	3.00	3.00

群類別	志願代碼	學校名稱	系科(組)、學程	一般生名額	外加名額						科目成績權重				
					原住民	退伍軍人	僑生	境外科技人才子女	蒙藏生	政府派外子女	國文	英文	數學	專業一	專業二
	07107	中國科技大學	建築系(臺北校區)	4	1	1	1	1	1	1	2.00	1.50	1.50	3.00	3.00
	07108	中國科技大學	室內設計系(臺北校區)	27	4	4	4	4	4	4	2.00	1.50	1.50	3.00	3.00
	07109	中國科技大學	視覺傳達設計系(臺北校區)	6	3	3	3	3	3	3	2.00	1.50	1.50	3.00	3.00
	07110	中國科技大學	數位多媒體設計系(臺北校區)	8	1	1	1	1	1	1	2.00	1.50	1.50	3.00	3.00
	07111	中國科技大學	影視設計系(臺北校區)	5	1	1	1	1	1	1	2.00	2.00	1.00	3.00	3.00
	07112	中國科技大學	財務金融系(臺北校區)	4	1	0	1	1	0	0	2.00	2.00	1.00	3.00	3.00
	07113	中國科技大學	行銷與流通管理系(臺北校區)	1	1	0	1	1	1	1	2.00	2.00	1.00	3.00	3.00
	07114	中國科技大學	觀光與休閒事業管理系(臺北校區)	1	1	0	1	1	1	0	2.00	2.00	1.00	3.00	3.00
	07115	中國科技大學	資訊管理系(臺北校區)	1	1	0	1	1	0	1	2.00	1.50	1.50	3.00	3.00
	07116	中國科技大學	室內設計系(新竹校區)	3	1	1	1	1	1	1	2.00	1.50	1.50	3.00	3.00
	07117	中國科技大學	視覺傳達設計系(新竹校區)	1	1	0	0	0	0	1	2.00	1.50	1.50	3.00	3.00
	07118	中國科技大學	數位多媒體設計系(新竹校區)	1	1	0	1	0	1	0	2.00	1.50	1.50	3.00	3.00
	07119	中國科技大學	影視設計系(新竹校區)	3	1	0	0	0	0	1	2.00	2.00	1.00	3.00	3.00
	07120	中國科技大學	行銷與流通管理系(新竹校區)	1	1	0	0	0	0	1	2.00	2.00	1.00	3.00	3.00
	07121	中臺科技大學	牙體技術暨材料系	9	1	1	1	1	1	0	1.00	1.00	1.00	2.00	2.00
	07122	中臺科技大學	行銷管理系	2	0	0	1	1	1	1	1.00	1.00	1.00	2.00	2.00
	07123	中臺科技大學	經營管理系	1	0	0	0	0	0	0	1.00	1.00	1.00	3.00	3.00
	07124	台南應用科技大學	服飾設計管理系	6	1	1	1	1	1	1	2.00	1.00	1.00	3.00	3.00
	07125	台南應用科技大學	美容造型設計系	3	1	1	1	1	1	1	2.00	1.00	1.00	3.00	3.00
	07126	台南應用科技大學	資訊管理系	1	0	0	0	0	0	0	2.00	1.00	1.00	3.00	3.00
	07127	台南應用科技大學	資訊管理系娛樂與網路應用組	1	0	0	0	0	0	0	2.00	1.00	1.00	3.00	3.00
	07128	台南應用科技大學	企業管理系廣告與數位行銷組	2	0	0	0	0	0	0	1.00	1.00	1.00	2.50	2.50
	07129	台南應用科技大學	室內設計系	8	3	3	3	3	3	3	1.00	1.00	1.00	2.00	2.00
	07130	台南應用科技大學	視覺傳達設計系	10	3	3	3	3	3	3	2.00	1.00	1.00	3.00	3.00
	07131	台南應用科技大學	商品設計系	10	3	3	3	3	3	3	1.00	1.00	1.00	2.50	2.50
	07132	台南應用科技大學	多媒體動畫系	9	3	3	3	3	3	3	2.00	1.00	1.00	3.00	3.00
	07133	台南應用科技大學	時尚設計系	6	1	1	1	1	1	1	1.00	1.00	1.00	2.00	2.00
	07134	台南應用科技大學	漫畫系	12	2	2	2	2	2	2	2.00	1.00	1.00	3.00	3.00
	07135	遠東科技大學	數位媒體設計系	1	1	1	1	1	1	1	1.00	1.00	1.00	2.00	2.00
	07136	遠東科技大學	創新商品設計與創業管理系	1	1	1	1	1	1	1	1.00	1.00	1.00	2.00	2.00
	07137	遠東科技大學	多媒體與遊戲發展管理系	1	1	1	1	1	1	1	1.00	1.00	1.00	2.00	2.00
	07138	元培醫事科技大學	茶陶文創學士學位學程	4	1	1	1	1	1	1	1.00	1.00	1.00	2.00	2.00
	07139	景文科技大學	視覺傳達設計系視覺設計組	3	2	2	2	2	2	2	1.50	1.00	1.00	3.00	3.00
	07140	景文科技大學	視覺傳達設計系時尚工藝組	1	1	1	1	1	1	1	1.50	1.00	1.00	3.00	3.00
	07141	景文科技大學	行動商務與多媒體應用系	1	0	0	0	0	0	0	2.00	1.00	1.00	3.00	3.00
	07142	景文科技大學	行銷與流通管理系	1	0	0	0	0	0	0	2.00	1.00	1.00	3.00	3.00
	07143	景文科技大學	應用外語系日文組	1	0	0	0	0	0	0	2.00	1.00	1.00	3.00	3.00
	07144	東南科技大學	數位媒體設計系	13	2	2	2	2	2	2	1.00	1.00	1.00	2.00	2.00
	07145	東南科技大學	室內設計系	2	1	1	1	1	1	1	1.00	1.00	1.00	2.00	2.00
	07146	東南科技大學	創意產品設計系	5	1	1	1	1	1	1	1.00	1.00	1.00	2.00	2.00
	07147	東南科技大學	數位遊戲設計系	3	1	1	1	1	1	1	1.00	1.00	1.00	2.00	2.00
	07148	德明財經科技大學	資訊管理系	2	0	0	0	0	0	0	1.00	1.00	1.00	2.00	2.00
	07149	德明財經科技大學	多媒體設計系	2	1	1	1	1	1	1	1.50	1.25	1.00	2.50	2.50
	07150	德明財經科技大學	企業管理系時尚經營管理組	5	0	0	0	0	0	0	1.00	1.00	1.00	3.00	3.00
	07151	南開科技大學	多媒體動畫應用系	1	0	0	0	0	0	0	1.00	1.00	1.00	2.00	2.00
	07152	中華科技大學	遊戲系統創新設計系(台北校區)	4	1	0	0	1	0	1	1.00	1.00	1.00	2.00	2.00
	07153	中華科技大學	建築系(台北校區)	1	0	0	0	0	0	0	2.00	1.50	1.50	3.00	3.00
	07154	中華科技大學	建築系室內設計組(台北校區)	2	1	1	1	1	1	1	2.00	1.50	1.50	3.00	3.00
	07155	中華科技大學	文創與數位多媒體系(台北校區)	1	0	0	0	0	0	0	1.00	1.00	1.00	2.00	2.00
	07156	中華科技大學	企業資訊與管理系(台北校區)	1	0	0	0	0	0	0	1.00	1.00	1.00	2.00	2.00
	07157	僑光科技大學	生活創意設計系	21	1	1	1	1	1	1	2.00	2.00	1.00	3.00	3.00
	07158	僑光科技大學	多媒體與遊戲設計系	26	1	1	1	1	1	1	2.00	1.00	2.00	3.00	3.00
	07159	僑光科技大學	電腦輔助工業設計系	8	0	0	0	0	0	0	1.75	1.75	1.50	3.00	3.00
	07160	育達科技大學	多媒體與遊戲設計系	4	0	0	0	0	0	0	1.00	1.00	1.00	2.00	2.00
	07161	育達科技大學	時尚造型設計系	3	0	0	0	0	0	0	1.00	1.00	1.00	3.00	3.00
	07162	吳鳳科技大學	應用數位媒體系視覺傳達設計組	5	1	1	1	1	1	1	2.00	1.00	1.00	2.50	2.50

群類別	志願代碼	學校名稱	系科(組)、學程	一般生名額	外加名額						科目成績權重				
					原住民	退伍軍人	僑生	境外科技人才子女	蒙藏生	政府派外子女	國文	英文	數學	專業一	專業二
07 設計群	07163	環球科技大學	數位媒體與產品設計系	1	1	1	1	1	1	1	1.00	1.00	1.00	2.00	2.00
	07164	環球科技大學	時尚造型設計系	1	0	0	0	0	0	0	1.00	1.00	1.00	2.00	2.00
	07165	中州科技大學	景觀造園與維護系	3	0	0	0	0	0	0	1.00	1.00	1.00	3.00	3.00
	07166	修平科技大學	行銷與流通管理系	3	0	0	0	0	0	0	2.00	1.50	1.50	3.00	3.00
	07167	修平科技大學	數位媒體設計系	8	1	1	1	1	1	1	1.00	1.00	1.00	2.00	2.00
	07168	臺北城市科技大學	數位多媒體設計系	25	1	1	1	1	1	1	1.00	1.00	1.00	3.00	3.00
	07169	醒吾科技大學	新媒體傳播系	3	3	3	3	3	3	3	1.00	1.00	1.00	2.00	2.00
	07170	醒吾科技大學	表演藝術系	2	0	0	0	0	0	0	1.00	1.00	1.00	2.00	2.00
	07171	醒吾科技大學	商業設計系	10	2	2	2	2	2	2	1.00	1.00	1.00	2.00	2.00
	07172	醒吾科技大學	數位設計系	14	2	2	2	2	2	2	1.00	1.00	1.00	2.00	2.00
	07173	醒吾科技大學	時尚產業經營管理系	3	0	0	0	0	0	0	1.00	1.00	1.00	2.00	2.00
	07174	文藻外語大學	數位內容應用與管理系	3	1	1	1	1	1	1	1.00	1.00	1.00	2.50	2.50
	07175	文藻外語大學	傳播藝術系	10	1	1	1	1	1	1	1.00	1.00	1.00	2.00	2.00
	07176	華夏科技大學	建築系建築組	1	0	0	0	0	0	0	1.00	1.00	1.00	2.00	2.00
	07177	華夏科技大學	數位媒體設計系	1	1	1	1	1	1	1	1.00	1.00	1.00	2.00	2.00
	07178	華夏科技大學	建築系室內設計組	1	1	1	1	1	1	1	1.00	1.00	1.00	2.00	2.00
	07179	致理科技大學	多媒體設計系	19	2	2	2	2	2	2	1.50	1.25	1.00	3.00	3.00
	07180	宏國德霖科技大學	室內設計系	1	1	1	1	1	1	1	2.00	2.00	1.00	3.00	3.00
	07181	宏國德霖科技大學	創意產品設計系	1	1	1	1	1	1	1	2.00	2.00	1.00	3.00	3.00
	07182	東方設計大學	室內設計系	1	1	0	0	0	0	0	1.00	1.00	1.00	2.00	2.00
	07183	東方設計大學	影視藝術系	1	1	0	0	0	0	0	1.00	1.00	1.00	2.00	2.00
	07184	東方設計大學	設計行銷系	1	1	0	0	0	0	0	1.00	1.00	1.00	2.00	2.00
	07185	東方設計大學	遊戲與動畫設計系	1	1	0	0	0	0	0	1.00	1.00	1.00	2.00	2.00
	07186	東方設計大學	美術工藝系	1	1	0	0	0	0	0	1.00	1.00	1.00	2.00	2.00
	07187	崇右影藝科技大學	影視傳播系	1	0	0	0	0	0	0	1.00	1.00	1.00	3.00	3.00
	07188	崇右影藝科技大學	時尚造型設計系	1	0	0	0	0	0	0	1.00	1.00	1.00	3.00	3.00
	07189	台北海洋科技大學	電競數位遊戲與動畫設計系 (淡水校區)	4	1	1	1	0	1	1	1.00	1.00	1.00	2.00	2.00
	07190	台北海洋科技大學	視覺傳達設計系(淡水校區)	8	1	0	0	1	0	1	1.00	1.00	1.00	2.00	2.00
	07191	亞東科技大學	材料與纖維系織品服裝設計組	13	0	1	1	1	1	1	1.00	1.00	1.00	2.00	2.00
	07192	亞東科技大學	工商業設計系	33	1	1	1	1	1	1	1.00	1.00	1.00	2.00	2.00
	07193	亞東科技大學	資訊管理系	8	0	0	0	0	0	0	1.00	1.00	1.00	2.00	2.00
	07194	南亞技術學院	室內設計系	2	0	0	1	1	0	0	1.00	1.00	1.00	2.00	2.00
	07195	黎明技術學院	數位多媒體系	3	0	0	0	0	0	0	1.00	1.00	1.00	2.00	2.00
	07196	黎明技術學院	影視傳播系	4	0	0	0	0	0	0	1.00	1.00	1.00	2.00	2.00
	07197	經國管理暨健康學院	美容流行設計系	1	0	0	0	0	0	0	1.00	1.00	1.00	2.00	2.00
07198	國立臺東專科學校	建築科(二專部)	14	1	1	1	1	1	1	2.00	1.00	2.00	3.00	3.00	
07199	國立臺東專科學校	創意商品設計科(二專部)	12	1	1	1	1	1	1	1.00	1.00	1.00	3.00	3.00	
07200	國立臺東專科學校	園藝景觀科(二專部)	1	0	0	0	0	0	0	1.00	1.00	1.00	2.00	2.00	
07201	國立臺灣師範大學	圖文傳播學系	6	0	0	0	0	0	0	1.00	1.00	1.00	2.00	2.00	
07202	國立臺灣師範大學	設計學系	2	0	0	0	0	0	0	1.50	1.50	1.00	2.00	3.00	
07203	國立金門大學	企業管理學系	3	0	0	0	0	0	0	1.00	1.50	1.50	2.50	2.50	
08 工程與管理類	08001	國立臺灣科技大學	工業管理系	6	1	1	1	1	1	1	1.00	1.50	1.50	2.00	3.00
	08002	國立雲林科技大學	資訊工程系	1	0	0	0	0	0	0	1.00	1.00	1.00	2.00	2.00
	08003	國立臺北科技大學	材料及資源工程系材料組	2	0	0	0	0	0	0	1.00	2.00	2.00	3.00	3.00
	08004	國立高雄科技大學	工業工程與管理系	2	0	0	0	0	0	0	1.00	1.00	1.00	2.00	2.00
	08005	國立虎尾科技大學	工業管理系	4	0	0	0	0	0	0	1.00	1.00	1.00	2.00	2.00
	08006	朝陽科技大學	工業工程與管理系	1	0	0	0	0	0	0	1.00	1.00	1.00	2.00	2.00
	08007	輔英科技大學	資訊科技與管理系	3	0	0	0	0	0	0	1.00	1.00	1.00	2.00	2.00
	08008	健行科技大學	工業管理系	2	0	0	0	0	0	0	1.00	1.00	1.00	2.00	2.00
	08009	聖約翰科技大學	工業管理系	1	1	1	1	1	1	1	1.00	1.00	1.00	2.00	2.00
	08010	修平科技大學	工業工程與管理系	3	0	0	0	0	0	0	2.00	1.50	1.50	3.00	3.00
08011	亞東科技大學	材料與纖維系材料應用科技組	1	0	0	0	0	0	0	1.00	1.00	1.00	2.00	2.00	
08012	亞東科技大學	工業管理系	2	0	0	0	0	0	0	1.00	1.00	1.00	2.00	2.00	
08013	國立臺灣師範大學	圖文傳播學系	4	0	0	0	0	0	0	1.00	1.00	1.00	2.00	2.00	
09	09001	國立臺灣科技大學	工業管理系	5	0	0	0	0	0	0	1.00	1.50	1.50	2.00	3.00

群類別	志願代碼	學校名稱	系科(組)、學程	一般生名額	外加名額						科目成績權重				
					原住民	退伍軍人	僑生	境外科技人才子女	蒙藏生	政府派子女	國文	英文	數學	專業一	專業二
	09002	國立臺灣科技大學	企業管理系	15	1	1	1	1	1	1	1.00	1.00	1.00	2.00	2.00
	09003	國立臺灣科技大學	資訊管理系	8	1	1	1	1	1	1	1.00	1.00	1.00	2.00	2.00
	09004	國立雲林科技大學	工業工程與管理系	3	2	1	1	1	1	1	1.00	1.00	1.00	2.00	2.00
	09005	國立雲林科技大學	企業管理系	7	1	1	1	1	1	1	1.00	2.00	1.00	2.50	2.50
	09006	國立雲林科技大學	資訊管理系	8	1	1	1	1	1	1	1.00	2.00	2.00	3.00	3.00
	09007	國立雲林科技大學	財務金融系	9	1	1	1	1	1	1	1.00	2.00	2.00	3.00	3.00
	09008	國立雲林科技大學	會計系	8	1	1	1	1	1	1	1.00	2.00	1.00	3.00	3.00
	09009	國立雲林科技大學	國際管理學士學位學程	3	1	1	1	1	1	1	1.00	2.00	1.00	2.50	2.50
	09010	國立雲林科技大學	應用外語系	4	0	0	0	0	0	0	2.00	2.00	1.00	3.00	3.00
	09011	國立雲林科技大學	文化資產維護系	1	2	2	0	0	0	2	1.00	1.00	1.00	2.00	2.00
	09012	國立屏東科技大學	資訊管理系	14	2	0	1	0	0	0	1.00	1.00	1.00	3.00	2.00
	09013	國立屏東科技大學	工業管理系	26	2	2	2	2	2	2	1.25	1.25	1.25	2.50	2.50
	09014	國立屏東科技大學	企業管理系	24	2	2	2	2	2	2	1.00	1.50	1.50	2.25	2.75
	09015	國立屏東科技大學	財務金融國際學士學位學程	2	1	0	0	0	0	0	1.00	2.00	1.00	2.50	2.50
	09016	國立屏東科技大學	社會工作系	4	1	0	0	0	0	0	1.00	1.00	1.00	2.00	2.00
	09017	國立屏東科技大學	休閒運動健康系	2	1	0	1	0	1	0	1.00	1.00	1.00	2.00	2.00
	09018	國立屏東科技大學	應用外語系	2	0	0	0	0	0	0	1.00	1.00	1.00	2.00	2.00
	09019	國立臺北科技大學	工業工程與管理系	8	1	1	1	1	1	1	1.25	1.25	1.00	2.50	2.50
	09020	國立臺北科技大學	經營管理系	10	1	1	1	1	1	1	1.00	2.00	2.00	3.00	3.00
	09021	國立臺北科技大學	資訊與財金管理系	10	1	1	1	1	1	1	1.00	1.00	1.00	3.00	3.00
	09022	國立臺北科技大學	文化事業發展系	3	0	1	0	0	0	1	1.00	2.00	1.00	2.50	2.50
	09023	國立高雄科技大學	工業工程與管理系	6	1	1	1	1	1	1	1.00	1.00	1.00	2.00	2.00
	09024	國立高雄科技大學	國際企業系	17	1	1	1	1	1	1	1.00	1.00	1.00	2.00	2.00
	09025	國立高雄科技大學	企業管理系	19	1	1	1	1	1	1	1.00	1.00	1.00	2.00	2.00
	09026	國立高雄科技大學	資訊管理系	6	2	2	2	2	2	2	1.00	2.00	2.00	3.00	3.00
	09027	國立高雄科技大學	運籌管理系	14	2	2	2	2	2	2	1.00	2.00	2.00	3.00	3.00
	09028	國立高雄科技大學	行銷與流通管理系	4	2	2	2	2	2	2	1.00	1.00	1.00	2.00	2.00
	09029	國立高雄科技大學	風險管理與保險系	7	1	1	1	1	1	1	1.00	2.00	2.00	3.00	3.00
	09030	國立高雄科技大學	金融系	7	2	2	2	2	2	2	1.00	1.00	2.00	3.00	2.00
	09031	國立高雄科技大學	財務管理系	4	1	1	1	1	1	1	1.50	2.00	1.50	3.00	3.00
	09032	國立高雄科技大學	會計資訊系	41	2	2	2	2	2	2	1.00	1.50	1.50	2.00	3.00
	09033	國立高雄科技大學	金融資訊系	5	1	1	1	1	1	1	1.00	1.00	2.00	3.00	3.00
	09034	國立高雄科技大學	財政稅務系	22	1	1	1	1	1	1	1.00	1.00	1.00	2.00	2.00
	09035	國立高雄科技大學	觀光管理系	5	1	0	0	0	1	1	1.00	1.50	2.00	3.00	3.00
	09036	國立高雄科技大學	智慧商務系	10	1	1	1	1	1	1	1.00	2.00	2.00	3.00	3.00
	09037	國立高雄科技大學	航運管理系	19	1	1	1	1	1	1	1.00	2.00	1.00	2.50	2.50
	09038	國立高雄科技大學	商務資訊應用系	70	2	2	2	2	2	2	1.00	2.00	2.00	3.00	3.00
	09039	國立高雄科技大學	供應鏈管理系	10	0	0	0	0	0	0	1.00	2.00	1.00	2.50	2.50
	09040	國立高雄科技大學	海洋休閒管理系	1	1	1	1	0	0	0	2.00	2.00	1.00	3.00	3.00
	09041	國立高雄科技大學	應用英語系	2	0	0	0	0	0	0	1.00	2.00	1.00	2.00	3.00
	09042	國立高雄科技大學	應用日語系	3	0	2	2	1	2	2	2.00	2.00	1.00	3.00	3.00
	09043	國立高雄科技大學	應用德語系	1	0	0	0	0	0	0	1.50	1.50	1.00	2.50	2.50
	09044	國立高雄科技大學	文化創意產業系	7	0	1	1	1	1	1	1.00	1.00	1.00	3.00	3.00
	09045	國立高雄科技大學	人力資源發展系	15	2	2	2	2	2	2	1.00	1.00	1.00	2.00	2.00
	09046	國立高雄科技大學	漁業生產與管理系	8	0	0	0	0	1	1	1.00	1.00	1.00	2.00	2.00
	09047	國立高雄科技大學	航運技術系	2	0	0	0	1	0	1	1.00	1.00	1.00	2.00	2.00
	09048	國立高雄科技大學	海事資訊科技系	3	0	0	0	0	0	0	1.00	1.00	1.00	2.00	2.00
	09049	國立高雄科技大學	高瞻科技不分系學士學位學程	2	1	0	1	1	0	1	1.00	1.50	1.50	2.25	3.00
	09050	國立虎尾科技大學	工業管理系	19	1	1	1	1	1	1	1.00	1.00	1.00	2.00	2.00
	09051	國立虎尾科技大學	應用外語系	23	1	1	1	1	1	1	1.00	1.00	1.00	2.00	2.00
	09052	國立虎尾科技大學	財務金融系	15	1	1	1	1	1	1	1.00	1.00	1.00	2.00	2.00
	09053	國立虎尾科技大學	企業管理系	35	2	2	2	2	2	2	1.00	1.00	1.00	2.00	2.00
	09054	國立虎尾科技大學	資訊管理系	7	0	0	0	0	0	0	1.00	1.00	1.00	2.00	2.00
	09055	國立虎尾科技大學	休閒遊憩系	2	0	0	0	0	0	0	1.00	1.00	1.00	2.00	2.00
	09056	國立澎湖科技大學	行銷與物流管理系	11	1	1	1	1	1	1	1.00	1.00	1.00	2.00	2.00
	09057	國立澎湖科技大學	航運管理系	8	1	1	1	1	1	1	1.00	2.00	1.00	3.00	3.00

群類別	志願代碼	學校名稱	系科(組)、學程	一般生名額	外加名額						科目成績權重				
					原住民	退伍軍人	僑生	境外科技人才子女	蒙藏生	政府派子女	國文	英文	數學	專業一	專業二
	09058	國立澎湖科技大學	資訊管理系	13	1	1	1	1	1	1	1.00	2.00	2.00	3.00	3.00
	09059	國立澎湖科技大學	應用外語系	6	1	1	1	1	1	1	1.00	1.00	1.00	2.00	2.00
	09060	國立澎湖科技大學	海洋遊憩系	1	1	1	1	1	1	1	1.00	1.00	1.00	2.00	2.00
	09061	國立澎湖科技大學	觀光休閒系	2	2	2	2	2	2	2	1.00	1.00	1.00	2.00	2.00
	09062	國立勤益科技大學	資訊工程系	3	0	0	0	0	0	0	1.00	2.00	2.00	3.00	3.00
	09063	國立勤益科技大學	工業工程與管理系	18	1	1	1	1	1	1	1.00	2.00	2.00	3.00	3.00
	09064	國立勤益科技大學	企業管理系	17	2	2	2	2	2	2	1.00	1.00	1.00	2.00	2.00
	09065	國立勤益科技大學	資訊管理系	8	2	1	1	1	1	1	1.00	2.00	2.00	3.00	3.00
	09066	國立勤益科技大學	流通管理系	22	2	2	2	2	2	2	1.00	1.00	1.00	2.00	2.00
	09067	國立勤益科技大學	休閒產業管理系	2	0	0	0	0	0	0	1.00	1.00	1.00	2.00	2.00
	09068	國立勤益科技大學	應用英語系	2	0	0	0	0	0	0	1.00	1.00	1.00	2.00	2.00
	09069	國立勤益科技大學	文化創意事業系	6	0	1	1	1	0	0	1.00	1.00	1.00	2.00	2.00
	09070	國立勤益科技大學	人工智慧應用工程系	5	0	0	0	0	0	0	1.00	2.00	2.00	3.00	3.00
	09071	國立臺北護理健康大學	高齡健康照護系	5	0	0	0	0	0	0	1.50	1.50	1.00	2.50	2.50
	09072	國立臺北護理健康大學	健康事業管理系	26	2	2	2	2	2	2	1.00	1.00	1.00	2.00	2.00
	09073	國立臺北護理健康大學	資訊管理系	13	1	1	1	1	1	1	1.00	1.00	1.00	2.00	2.00
	09074	國立臺北護理健康大學	休閒產業與健康促進系	3	0	0	0	0	0	0	1.00	2.00	1.00	2.50	2.50
	09075	國立臺北護理健康大學	生死與健康心理諮商系	7	0	0	0	0	0	0	2.00	2.00	1.00	3.00	3.00
	09076	國立高雄餐旅大學	餐旅暨會展行銷管理系	4	0	0	0	0	0	0	1.00	2.00	1.00	2.50	2.50
	09077	國立高雄餐旅大學	休閒暨遊憩管理系	6	0	0	0	0	0	0	1.00	2.00	1.00	2.50	2.50
	09078	國立高雄餐旅大學	應用英語系	2	0	0	0	0	0	0	1.00	2.00	1.00	2.50	2.50
	09079	國立臺中科技大學	國際貿易與經營系	18	2	2	2	2	2	2	1.00	2.00	1.00	2.00	3.00
	09080	國立臺中科技大學	財政稅務系	40	2	2	2	2	2	2	1.00	2.00	2.00	3.00	3.00
	09081	國立臺中科技大學	財務金融系	40	2	2	2	2	2	2	1.00	1.00	1.00	2.00	2.00
	09082	國立臺中科技大學	會計資訊系	31	2	2	2	2	2	2	1.00	1.00	1.00	2.00	2.00
	09083	國立臺中科技大學	資訊管理系	10	1	1	1	1	1	1	1.00	1.00	1.25	3.00	2.25
	09084	國立臺中科技大學	流通管理系	17	1	1	1	1	1	1	1.00	1.00	1.00	2.00	2.00
	09085	國立臺中科技大學	應用統計系	14	1	1	1	1	1	1	1.00	1.00	1.00	2.00	2.00
	09086	國立臺中科技大學	休閒事業經營系	4	0	1	0	0	1	0	1.00	1.00	1.00	2.00	2.00
	09087	國立臺中科技大學	保險金融管理系	32	2	2	2	2	2	2	2.00	2.00	1.00	3.00	3.00
	09088	國立臺中科技大學	企業管理系	12	1	1	1	1	1	1	2.00	2.00	1.00	3.00	3.00
	09089	國立臺中科技大學	應用英語系	8	1	0	0	0	0	0	1.00	2.00	1.00	2.50	3.00
	09090	國立臺中科技大學	應用日語系	11	1	1	1	1	1	1	1.00	2.00	1.00	2.00	3.00
	09091	國立臺中科技大學	應用中文系	4	0	1	0	0	0	1	2.00	1.00	1.00	2.50	2.50
	09092	國立臺中科技大學	護理系	5	1	1	1	1	1	1	1.00	1.00	1.00	2.00	2.00
	09093	國立臺中科技大學	老人服務事業管理系	8	0	1	0	0	1	0	1.00	1.00	1.00	2.00	2.00
	09094	國立臺中科技大學	人工智慧應用工程學士學位學程	3	0	0	0	0	0	0	1.00	2.00	2.00	3.00	3.00
	09095	國立臺中科技大學	資訊工程系	2	1	0	1	0	0	0	1.00	2.00	2.00	3.00	3.00
	09096	國立臺北商業大學	會計資訊系(臺北校區)	14	1	1	1	1	1	1	1.00	1.50	2.00	2.50	3.00
	09097	國立臺北商業大學	財務金融系(臺北校區)	9	1	1	1	1	1	1	1.00	1.25	1.25	2.25	2.25
	09098	國立臺北商業大學	財政稅務系(臺北校區)	22	1	1	1	1	1	1	1.00	1.00	1.00	2.00	2.00
	09099	國立臺北商業大學	國際商務系(臺北校區)	19	2	2	2	2	2	2	1.00	1.00	1.00	2.00	2.00
	09100	國立臺北商業大學	企業管理系(臺北校區)	15	1	1	1	1	1	1	1.00	1.00	1.00	2.00	2.00
	09101	國立臺北商業大學	資訊管理系(臺北校區)	8	1	1	1	1	1	1	1.00	1.25	1.25	2.25	2.25
	09102	國立臺北商業大學	商業設計管理系(桃園校區)	4	1	1	1	1	1	1	1.00	2.00	1.00	2.50	2.50
	09103	國立臺北商業大學	數位多媒體設計系(桃園校區)	6	0	0	0	0	0	0	1.00	2.00	1.00	2.50	2.50
	09104	朝陽科技大學	財務金融系	44	4	4	4	4	4	4	1.00	1.00	1.00	2.00	2.00
	09105	朝陽科技大學	企業管理系	26	2	2	2	2	2	2	1.00	1.00	1.00	2.00	2.00
	09106	朝陽科技大學	保險金融管理系	29	2	2	2	2	2	2	1.00	1.00	1.00	2.00	2.00
	09107	朝陽科技大學	會計系	22	2	2	2	2	2	2	1.00	1.00	1.00	2.00	2.00
	09108	朝陽科技大學	休閒事業管理系	10	1	1	1	1	1	1	1.00	1.00	1.00	2.00	2.00
	09109	朝陽科技大學	行銷與流通管理系	13	1	1	1	1	1	1	1.00	1.00	1.00	2.00	2.00
	09110	朝陽科技大學	銀髮產業管理系	8	2	1	1	1	1	1	1.00	1.00	1.00	2.00	2.00
	09111	朝陽科技大學	工業工程與管理系	9	1	1	1	1	1	1	1.00	1.00	1.00	2.00	2.00
	09112	朝陽科技大學	環境工程與管理系	9	2	1	1	1	1	1	1.00	1.00	1.00	2.00	2.00
	09113	朝陽科技大學	應用英語系	6	1	1	1	1	1	1	1.00	2.00	1.00	2.50	2.50

群類別	志願代碼	學校名稱	系科(組)、學程	一般生名額	外加名額						科目成績權重				
					原住民	退伍軍人	僑生	境外科技人才子女	蒙藏生	政府派子女	國文	英文	數學	專業一	專業二
	09114	朝陽科技大學	幼兒保育系	2	1	1	1	1	1	1	1.00	1.00	1.00	2.00	2.00
	09115	朝陽科技大學	社會工作系	7	1	1	1	1	1	1	2.00	1.00	1.00	2.50	2.50
	09116	朝陽科技大學	資訊管理系 資訊管理組	16	2	1	1	1	1	1	1.00	1.00	1.00	2.00	2.00
	09117	朝陽科技大學	資訊管理系 數位多媒體組	3	1	0	0	0	0	0	1.00	1.00	1.00	2.00	2.00
	09118	朝陽科技大學	資訊工程系 人工智慧組	3	1	0	0	0	0	0	1.00	1.00	1.00	2.00	2.00
	09119	朝陽科技大學	飛行與民航人員技術系	6	1	1	1	1	1	1	1.00	2.00	1.00	2.50	2.50
	09120	南臺科技大學	資訊工程系	15	1	1	1	2	1	1	1.00	1.00	1.00	2.00	2.00
	09121	南臺科技大學	工業管理與資訊系 電子商務組	6	2	1	0	1	1	0	1.00	1.00	1.00	2.50	2.50
	09122	南臺科技大學	資訊管理系	25	2	2	1	1	2	2	1.00	1.00	1.00	2.00	2.00
	09123	南臺科技大學	企業管理系	30	2	2	1	1	1	1	1.00	1.50	1.50	2.00	3.00
	09124	南臺科技大學	行銷與流通管理系	30	1	1	1	1	1	1	2.00	1.50	1.50	3.00	3.00
	09125	南臺科技大學	休閒事業管理系	1	1	1	0	1	1	0	1.00	2.00	1.00	2.50	2.50
	09126	南臺科技大學	餐旅管理系	1	0	1	1	1	1	1	1.50	1.00	1.00	3.00	3.00
	09127	南臺科技大學	國際企業系	10	1	1	1	1	0	1	1.00	2.00	1.00	2.00	3.00
	09128	南臺科技大學	財務金融系	25	2	2	1	1	2	1	1.00	1.50	1.50	2.00	3.00
	09129	南臺科技大學	資訊傳播系	10	0	1	2	1	0	1	1.50	1.50	1.00	2.50	2.50
	09130	南臺科技大學	流行音樂產業系	3	0	1	0	1	0	0	2.00	2.00	1.00	3.00	3.00
	09131	南臺科技大學	應用英語系	1	0	1	1	1	1	1	1.00	1.00	1.00	2.00	2.00
	09132	南臺科技大學	應用日語系	6	0	1	1	1	2	1	1.00	1.00	1.00	2.00	2.00
	09133	南臺科技大學	幼兒保育系	1	1	1	1	1	1	1	1.00	1.00	1.00	2.00	2.00
	09134	南臺科技大學	高齡福祉服務系	1	1	0	0	0	1	0	1.00	1.00	1.00	2.00	2.00
	09135	崑山科技大學	資訊工程系 人工智慧應用組	1	0	0	0	0	0	0	1.00	1.00	1.00	3.00	3.00
	09136	崑山科技大學	電腦與遊戲發展科學學士學位學程	2	0	0	0	0	0	0	2.00	1.50	1.50	3.00	3.00
	09137	崑山科技大學	企業管理系	2	1	1	1	1	1	1	1.00	1.00	1.00	2.00	2.00
	09138	崑山科技大學	金融管理系	2	1	1	1	1	1	1	2.00	1.50	1.50	3.00	3.00
	09139	崑山科技大學	房地產開發與管理系	1	1	1	1	1	1	1	2.00	1.50	1.50	3.00	3.00
	09140	崑山科技大學	資訊管理系	1	0	0	0	0	0	0	1.00	1.00	1.00	3.00	3.00
	09141	崑山科技大學	公共關係暨廣告系	4	0	1	1	0	0	1	1.50	1.00	1.00	2.50	2.00
	09142	崑山科技大學	資訊傳播系	2	1	1	1	1	1	1	2.00	1.00	1.00	3.00	3.00
	09143	崑山科技大學	旅遊文化系	2	0	0	0	1	1	1	1.00	1.00	1.00	3.00	3.00
	09144	嘉藥學校財團法人 嘉南藥理大學	化粧品應用與管理系	6	0	1	0	0	0	0	2.00	2.00	1.00	3.00	3.00
	09145	嘉藥學校財團法人 嘉南藥理大學	藥粧生技產業學士學位學程	8	1	1	1	1	1	1	1.00	1.00	1.00	2.00	2.00
	09146	嘉藥學校財團法人 嘉南藥理大學	資訊管理系	4	1	1	1	1	1	1	2.00	1.50	1.50	3.00	3.00
	09147	嘉藥學校財團法人 嘉南藥理大學	多媒體與遊戲發展系	2	0	1	0	1	1	1	2.00	1.50	1.50	3.00	3.00
	09148	嘉藥學校財團法人 嘉南藥理大學	社會工作系	5	1	1	1	1	1	1	2.00	1.00	1.00	3.00	3.00
	09149	嘉藥學校財團法人 嘉南藥理大學	應用外語系 應用日文組	3	0	0	0	0	0	0	2.00	2.00	1.00	3.00	3.00
	09150	嘉藥學校財團法人 嘉南藥理大學	嬰幼兒保育系	1	0	0	0	0	0	0	1.00	1.00	1.00	2.00	2.00
	09151	嘉藥學校財團法人 嘉南藥理大學	環境資源管理系	4	1	1	1	1	1	1	2.00	1.50	1.50	3.00	3.00
	09152	嘉藥學校財團法人 嘉南藥理大學	休閒保健管理系	8	2	2	2	2	2	2	2.00	2.00	1.00	3.00	3.00
	09153	嘉藥學校財團法人 嘉南藥理大學	觀光事業管理系	2	0	0	0	0	0	0	1.00	1.00	1.00	2.00	2.00
	09154	嘉藥學校財團法人 嘉南藥理大學	運動管理系	4	1	1	1	1	1	1	2.00	2.00	1.00	3.00	3.00
	09155	嘉藥學校財團法人 嘉南藥理大學	醫務管理系	10	1	1	1	1	1	1	2.00	2.00	1.00	3.00	3.00
	09156	嘉藥學校財團法人 嘉南藥理大學	高齡福祉養生管理系	3	0	0	0	0	0	0	1.00	1.00	1.00	2.00	2.00
	09157	樹德科技大學	行銷管理系	6	1	2	2	2	2	2	2.00	1.00	1.00	3.00	3.00
	09158	樹德科技大學	流通管理系	7	1	1	1	1	1	1	2.00	1.00	1.00	3.00	3.00
	09159	樹德科技大學	企業管理系	1	1	1	1	1	1	1	2.00	1.00	1.00	3.00	3.00
	09160	樹德科技大學	金融管理系	10	2	2	2	2	2	2	2.00	1.00	1.00	3.00	3.00
	09161	樹德科技大學	會展行銷與活動管理系	2	2	2	2	2	2	2	2.00	1.00	1.00	3.00	3.00
	09162	樹德科技大學	應用外語系	1	0	0	0	0	0	0	1.00	1.00	1.00	2.00	2.00
	09163	樹德科技大學	社會工作學士學位學程	1	1	1	0	0	0	0	1.00	1.00	1.00	3.00	3.00

群類別	志願代碼	學校名稱	系科(組)、學程	一般生名額	外加名額						科目成績權重				
					原住生	退伍軍人	僑生	境外科技人才子女	蒙藏生	政府派外子女	國文	英文	數學	專業一	專業二
	09164	樹德科技大學	資訊工程系	8	1	1	1	1	1	1	2.00	1.00	1.00	3.00	3.00
	09165	樹德科技大學	資訊管理系	1	1	1	1	1	1	1	2.00	1.00	1.00	3.00	3.00
	09166	樹德科技大學	動畫與遊戲設計系	3	0	0	0	0	0	0	1.00	1.00	1.00	2.00	2.00
	09167	樹德科技大學	電子競技與電腦娛樂科學系	1	0	0	0	0	0	0	1.00	1.00	1.00	2.00	2.00
	09168	樹德科技大學	視覺傳達設計系	4	1	1	1	1	1	1	1.00	1.00	1.00	2.00	2.00
	09169	樹德科技大學	藝術管理與藝術經紀系	1	0	1	1	0	0	0	1.00	1.00	1.00	2.00	2.00
	09170	龍華科技大學	國際企業系	20	1	1	1	1	1	1	1.00	1.00	1.00	2.00	2.00
	09171	龍華科技大學	財務金融系	23	2	2	2	2	2	2	1.00	1.00	1.00	2.00	2.00
	09172	龍華科技大學	企業管理系	13	1	1	1	1	1	1	1.00	1.00	1.00	2.00	2.00
	09173	龍華科技大學	資訊管理系	6	2	1	1	1	1	1	1.00	1.00	1.00	2.00	2.00
	09174	龍華科技大學	工業管理系	6	1	1	1	1	1	1	1.00	1.00	1.00	2.00	2.00
	09175	龍華科技大學	應用外語系	8	1	1	1	1	1	1	1.00	1.00	1.00	2.00	2.00
	09176	龍華科技大學	多媒體與遊戲發展科學系	8	1	1	1	1	1	1	1.00	1.00	1.00	2.00	2.00
	09177	龍華科技大學	觀光休閒系	5	0	0	0	0	0	0	1.00	1.00	1.00	2.00	2.00
	09178	龍華科技大學	文化創意與數位媒體設計系	5	1	1	1	1	1	1	1.00	1.00	1.00	2.00	2.00
	09179	輔英科技大學	健康事業管理系	4	1	0	1	1	1	1	1.00	1.00	1.00	2.00	2.50
	09180	輔英科技大學	應用外語系	3	0	0	0	0	0	0	1.00	2.00	1.00	2.50	2.50
	09181	輔英科技大學	資訊科技與管理系	3	0	0	0	0	0	0	1.00	1.00	1.00	2.00	2.00
	09182	輔英科技大學	幼兒保育暨產業系	1	0	0	0	0	0	0	1.00	1.00	1.00	2.00	2.00
	09183	明新科技大學	資訊工程系	3	0	0	0	0	0	0	2.00	1.50	1.50	3.00	3.00
	09184	明新科技大學	工業工程與管理系	3	2	2	2	2	2	2	1.00	1.00	1.00	2.00	2.00
	09185	明新科技大學	資訊管理系	11	2	1	1	1	1	1	2.00	1.50	1.50	3.00	3.00
	09186	明新科技大學	行銷與流通管理系	13	2	2	2	2	2	2	1.00	1.00	1.00	2.00	2.00
	09187	明新科技大學	企業管理系	17	2	2	2	2	2	2	2.00	2.00	1.00	3.00	3.00
	09188	明新科技大學	財務金融系創意行銷組	2	1	1	1	1	1	1	2.00	1.50	1.50	3.00	3.00
	09189	明新科技大學	財務金融系智慧理財組	4	1	1	1	1	1	1	2.00	1.50	1.50	3.00	3.00
	09190	明新科技大學	旅館管理與廚藝創意系	3	0	0	0	0	0	0	1.00	1.00	1.00	2.00	2.00
	09191	明新科技大學	休閒事業管理系	1	0	0	0	0	0	0	2.00	2.00	1.00	3.00	3.00
	09192	明新科技大學	樂齡服務產業管理系	1	0	0	0	0	0	0	1.00	1.00	1.00	2.00	2.00
	09193	明新科技大學	應用外語系	1	0	0	0	0	0	0	1.00	1.00	1.00	2.00	2.00
	09194	明新科技大學	運動事業管理系	1	0	0	0	0	0	0	1.00	1.00	1.00	2.00	2.00
	09195	明新科技大學	時尚造型與設計系	2	1	1	1	1	1	1	2.00	1.00	1.00	3.00	3.00
	09196	明新科技大學	多媒體與遊戲發展系	1	0	0	0	0	0	0	1.00	1.00	1.00	2.00	2.00
	09197	弘光科技大學	動物保健系	2	0	0	0	0	0	0	1.00	1.00	1.00	2.00	2.00
	09198	弘光科技大學	老人福利與長期照顧事業系	4	1	1	1	1	1	1	1.00	1.00	1.00	2.00	2.00
	09199	弘光科技大學	健康事業管理系	8	0	0	0	0	0	0	1.00	1.00	1.00	2.00	2.00
	09200	弘光科技大學	文化創意產業系	7	1	1	1	1	1	1	1.00	1.00	1.00	2.00	2.00
	09201	弘光科技大學	國際溝通英語系	2	0	0	0	0	0	0	1.00	1.00	1.00	2.00	2.00
	09202	弘光科技大學	多媒體遊戲發展與應用系	1	1	1	1	1	1	1	1.00	1.00	1.00	2.00	2.00
	09203	弘光科技大學	智慧科技應用系	4	0	0	0	0	0	0	1.00	1.00	1.00	2.00	2.00
	09204	健行科技大學	室內設計與管理系	4	2	2	2	2	2	2	1.00	1.00	1.00	2.00	2.00
	09205	健行科技大學	國際企業經營系航空行銷組	4	0	0	0	0	0	0	1.00	1.00	1.00	2.00	2.00
	09206	健行科技大學	國際企業經營系觀光休閒組	4	0	0	0	0	0	0	1.00	1.00	1.00	2.00	2.00
	09207	健行科技大學	數位多媒體設計系	6	2	2	2	2	2	2	1.00	1.00	1.00	2.00	2.00
	09208	健行科技大學	餐旅管理系餐旅創業組	2	0	0	0	0	0	0	1.00	1.00	1.00	2.00	2.00
	09209	健行科技大學	應用外語系	4	0	0	0	0	0	0	1.00	1.00	1.00	2.00	2.00
	09210	健行科技大學	應用外語系日韓語組	2	0	0	0	0	0	0	1.00	1.00	1.00	2.00	2.00
	09211	健行科技大學	企業管理系	12	2	2	2	2	2	2	1.00	1.00	1.00	2.00	2.00
	09212	健行科技大學	行銷與流通管理系	13	2	2	2	2	2	2	1.00	1.00	1.00	2.00	2.00
	09213	健行科技大學	行銷與流通管理系運動行銷組	4	1	1	1	1	1	1	1.00	1.00	1.00	2.00	2.00
	09214	健行科技大學	財務金融系投資理財組	7	1	1	1	1	1	1	1.00	1.00	1.00	2.00	2.00
	09215	健行科技大學	財務金融系金融管理組	7	0	0	0	0	0	0	1.00	1.00	1.00	2.00	2.00
	09216	健行科技大學	資訊管理系	14	3	3	3	3	3	3	1.00	1.00	1.00	2.00	2.00
	09217	健行科技大學	資訊工程系	2	0	0	0	0	0	0	1.00	1.00	1.00	2.00	2.00
	09218	正修科技大學	電競科技管理系	3	1	1	1	1	1	1	1.00	1.00	1.00	2.00	2.00
	09219	正修科技大學	企業管理系	7	3	3	3	3	3	3	2.00	1.00	1.00	3.00	3.00

群類別	志願代碼	學校名稱	系科(組)、學程	一般生名額	外加名額						科目成績權重				
					原住生	退伍軍人	僑生	境外科技人才子女	蒙藏生	政府派子女	國文	英文	數學	專業一	專業二
	09220	正修科技大學	資訊管理系	3	1	0	1	1	1	1	1.50	1.50	1.50	3.00	3.00
	09221	正修科技大學	金融管理系	2	1	1	1	1	1	1	1.00	1.00	1.00	2.00	2.00
	09222	正修科技大學	幼兒保育系家庭社工組	1	1	1	1	1	1	1	1.00	1.00	1.00	2.00	2.00
	09223	正修科技大學	應用外語系	1	1	1	0	1	1	1	1.00	1.00	1.00	2.00	2.00
	09224	正修科技大學	觀光遊憩系	1	1	1	1	1	1	1	2.00	2.00	1.00	3.00	3.00
	09225	正修科技大學	數位多媒體設計系	2	1	1	1	1	1	1	2.00	1.00	1.00	3.00	2.00
	09226	正修科技大學	視覺傳達設計系	3	1	1	1	1	1	1	1.00	1.00	1.00	3.00	3.00
	09227	萬能科技大學	資訊工程系遊戲設計與競技組	1	0	0	0	0	0	0	1.00	1.00	1.00	2.00	2.00
	09228	萬能科技大學	商業設計系	1	0	0	0	0	0	0	1.00	1.00	1.00	3.00	3.00
	09229	萬能科技大學	觀光與休閒事業管理系	5	0	0	0	0	0	0	1.00	1.00	1.00	3.00	3.00
	09230	萬能科技大學	旅館管理系	2	0	0	0	0	0	0	1.00	1.00	1.00	3.00	3.00
	09231	萬能科技大學	航空暨運輸服務管理系	4	0	0	0	0	0	0	1.00	1.00	1.00	2.00	2.00
	09232	萬能科技大學	行銷與流通管理系	1	1	1	1	1	1	1	1.00	1.00	1.00	2.00	2.00
	09233	萬能科技大學	行銷與流通管理系 航空暨運籌管理組	1	1	1	1	1	1	1	1.00	1.00	1.00	2.00	2.00
	09234	萬能科技大學	企業管理系	1	1	1	1	0	1	1	1.00	1.00	1.00	3.00	3.00
	09235	萬能科技大學	企業管理系餐旅微型創業管理組	2	0	0	0	0	0	0	1.00	1.00	1.00	3.00	3.00
	09236	萬能科技大學	資訊管理系	7	2	2	2	2	2	2	1.00	1.00	1.00	3.00	3.00
	09237	建國科技大學	資訊管理系	3	1	1	1	1	1	1	1.00	1.00	1.00	3.00	3.00
	09238	建國科技大學	應用外語系	2	0	0	0	0	0	0	1.00	1.00	1.00	3.00	3.00
	09239	建國科技大學	國際企業管理系	1	1	1	1	1	1	1	1.00	1.00	1.00	3.00	3.00
	09240	建國科技大學	視覺傳達設計系商業設計組	1	0	0	0	0	0	0	1.00	1.00	1.00	3.00	3.00
	09241	建國科技大學	觀光系	1	0	0	1	1	1	1	1.00	1.00	1.00	3.00	3.00
	09242	建國科技大學	行銷與服務管理系	5	1	1	1	1	1	1	1.00	1.00	1.00	3.00	3.00
	09243	明志科技大學	環境與安全衛生工程系	1	1	1	1	1	1	1	1.00	2.00	2.00	3.00	3.00
	09244	明志科技大學	工業工程與管理系	5	1	1	1	1	1	1	2.00	1.00	2.00	3.00	3.00
	09245	明志科技大學	經營管理系	10	1	1	1	1	1	1	2.00	2.00	1.00	3.00	3.00
	09246	明志科技大學	數位行銷設計學士學位學程	3	1	1	1	1	1	1	1.00	2.00	1.00	3.00	3.00
	09247	高苑科技大學	應用外語系英文組	1	0	0	0	0	0	0	1.00	1.00	1.00	2.00	2.00
	09248	高苑科技大學	應用外語系日文組	1	0	0	0	0	0	0	1.00	1.00	1.00	2.00	2.00
	09249	高苑科技大學	資訊傳播與行銷系	1	1	1	1	1	1	1	1.00	1.00	1.00	2.00	2.00
	09250	大仁科技大學	社會工作系	1	0	1	0	1	1	0	1.00	1.00	1.00	2.50	2.50
	09251	大仁科技大學	生命禮儀暨關懷事業系	1	0	1	0	1	0	1	2.00	1.00	1.00	3.00	2.00
	09252	大仁科技大學	休閒運動管理系	2	0	1	0	1	0	0	1.00	1.00	1.00	2.00	2.00
	09253	聖約翰科技大學	工業管理系	1	0	0	0	0	0	0	1.00	1.00	1.00	2.00	2.00
	09254	聖約翰科技大學	樂齡福祉與健康促進系	1	1	1	1	1	1	1	2.00	2.00	1.00	3.00	3.00
	09255	聖約翰科技大學	多媒體設計系	1	0	0	0	0	0	0	2.00	2.00	1.00	3.00	3.00
	09256	嶺東科技大學	企業管理系	8	2	2	2	2	2	2	2.00	1.50	1.50	3.00	3.00
	09257	嶺東科技大學	行銷與流通管理系	10	1	1	1	1	1	1	2.00	1.50	1.50	3.00	3.00
	09258	嶺東科技大學	國際企業系	2	1	1	1	1	1	1	2.00	1.00	1.00	3.00	3.00
	09259	嶺東科技大學	會計資訊系	5	1	1	1	1	1	1	2.00	1.50	1.50	3.00	3.00
	09260	嶺東科技大學	財務金融系	9	1	1	1	1	1	1	2.00	1.50	1.50	3.00	3.00
	09261	嶺東科技大學	觀光與休閒管理系	3	1	1	1	1	1	1	2.00	1.50	1.50	3.00	3.00
	09262	嶺東科技大學	應用外語系應用英語組	3	0	0	0	0	0	0	2.00	1.50	1.50	3.00	3.00
	09263	嶺東科技大學	應用外語系應用日語組	2	1	1	1	1	1	1	2.00	1.50	1.50	3.00	3.00
	09264	嶺東科技大學	幼兒保育系	1	0	0	0	0	0	0	2.00	1.00	1.00	3.00	3.00
	09265	嶺東科技大學	資訊科技系行動與系統應用組	1	0	0	0	0	0	0	2.00	1.50	1.50	3.00	3.00
	09266	嶺東科技大學	資訊科技系 智慧聯網互動科技應用組	1	0	0	0	0	0	0	2.00	1.50	1.50	3.00	3.00
	09267	嶺東科技大學	資訊科技系網路管理與雲端應用組	1	1	1	1	1	1	1	2.00	1.50	1.50	3.00	3.00
	09268	嶺東科技大學	資訊管理系資訊管理應用組	1	1	1	1	1	1	1	2.00	1.50	1.50	3.00	3.00
	09269	嶺東科技大學	資訊管理系數位生活設計組	1	1	1	1	1	1	1	2.00	1.50	1.50	3.00	3.00
	09270	嶺東科技大學	視覺傳達設計系	3	1	1	1	1	1	1	2.00	1.50	1.50	3.00	3.00
	09271	嶺東科技大學	時尚經營系	2	0	0	0	0	0	0	2.00	1.50	1.50	3.00	3.00
	09272	中國科技大學	影視設計系(臺北校區)	1	1	1	1	1	1	1	2.00	2.00	1.00	3.00	3.00
	09273	中國科技大學	企業管理系(臺北校區)	1	1	0	0	0	0	1	2.00	2.00	1.00	3.00	3.00
	09274	中國科技大學	企業管理系航空暨運輸服務管理組 (臺北校區)	1	1	0	0	0	0	1	2.00	2.00	1.00	3.00	3.00

群類別	志願代碼	學校名稱	系科(組)、學程	一般生名額	外加名額					科目成績權重					
					原住民	退伍軍人	僑生	境外科技人才子女	蒙藏生	政府派外子女	國文	英文	數學	專業一	專業二
	09275	中國科技大學	國際商務系(臺北校區)	1	1	0	0	0	1	0	2.00	2.00	1.00	3.00	3.00
	09276	中國科技大學	財務金融系(臺北校區)	5	1	1	0	0	1	1	2.00	2.00	1.00	3.00	3.00
	09277	中國科技大學	行銷與流通管理系(臺北校區)	1	0	1	1	0	1	0	2.00	2.00	1.00	3.00	3.00
	09278	中國科技大學	應用英語系(臺北校區)	1	1	0	0	0	1	0	2.00	2.00	1.00	3.00	3.00
	09279	中國科技大學	觀光與休閒事業管理系(臺北校區)	1	1	1	0	1	0	1	2.00	2.00	1.00	3.00	3.00
	09280	中國科技大學	資訊管理系(臺北校區)	1	0	1	1	0	1	0	2.00	1.50	1.50	3.00	3.00
	09281	中國科技大學	視覺傳達設計系(新竹校區)	1	0	1	0	0	1	0	2.00	1.50	1.50	3.00	3.00
	09282	中國科技大學	影視設計系(新竹校區)	1	0	1	0	0	1	0	2.00	2.00	1.00	3.00	3.00
	09283	中國科技大學	行銷與流通管理系(新竹校區)	1	0	1	0	1	0	0	2.00	2.00	1.00	3.00	3.00
	09284	中國科技大學	觀光與休閒事業管理系(新竹校區)	1	1	0	0	0	1	0	2.00	2.00	1.00	3.00	3.00
	09285	中國科技大學	資訊工程系(新竹校區)	1	1	0	0	1	0	0	2.00	1.00	2.00	3.00	3.00
	09286	中臺科技大學	視光系	4	1	0	1	1	1	1	1.00	1.00	1.00	2.00	2.00
	09287	中臺科技大學	經營管理系	3	1	1	1	1	1	1	1.00	1.00	1.00	3.00	3.00
	09288	中臺科技大學	行銷管理系	5	1	1	1	1	1	1	1.00	1.00	1.00	2.00	2.00
	09289	中臺科技大學	醫療暨健康產業管理系	4	0	0	0	0	0	0	1.00	1.00	1.00	2.50	2.50
	09290	中臺科技大學	資訊管理系	4	1	1	1	1	1	1	1.00	1.00	1.00	2.00	2.00
	09291	中臺科技大學	人工智慧健康管理系	1	1	0	1	1	0	0	2.00	1.00	1.00	3.00	3.00
	09292	中臺科技大學	兒童教育暨事業經營系	1	1	2	2	2	2	2	2.00	1.00	1.00	3.00	3.00
	09293	中臺科技大學	護理系	1	1	1	1	1	1	1	1.00	1.00	1.00	2.00	2.00
	09294	台南應用科技大學	國際企業經營系	2	0	0	0	0	0	0	1.00	1.00	1.00	2.00	2.00
	09295	台南應用科技大學	財務金融系	2	0	0	0	0	0	0	1.50	1.00	1.00	3.00	3.00
	09296	台南應用科技大學	資訊管理系	3	1	1	1	1	1	1	2.00	1.00	1.00	3.00	3.00
	09297	台南應用科技大學	資訊管理系娛樂與網路應用組	4	1	1	1	1	1	1	2.00	1.00	1.00	3.00	3.00
	09298	台南應用科技大學	企業管理系	2	0	0	0	0	0	0	1.00	1.00	1.00	2.50	2.50
	09299	台南應用科技大學	企業管理系廣告與數位行銷組	2	1	1	1	1	1	1	1.00	1.00	1.00	2.50	2.50
	09300	台南應用科技大學	室內設計系	2	0	0	0	0	0	0	1.00	1.00	1.00	2.00	2.00
	09301	台南應用科技大學	視覺傳達設計系	2	0	0	0	0	0	0	2.00	1.00	1.00	3.00	3.00
	09302	遠東科技大學	數位媒體設計系	1	0	0	0	0	0	0	1.00	1.00	1.00	2.00	2.00
	09303	遠東科技大學	行銷與流通管理系	1	1	1	1	1	1	1	1.00	1.00	1.00	2.00	2.00
	09304	遠東科技大學	多媒體與遊戲發展管理系	1	0	0	0	0	0	0	1.00	1.00	1.00	2.00	2.00
	09305	遠東科技大學	流行音樂產業管理系	1	0	0	0	0	0	0	1.00	1.00	1.00	2.00	2.00
	09306	遠東科技大學	休閒運動管理系	1	0	0	0	0	0	0	1.00	1.00	1.00	2.00	2.00
	09307	元培醫事科技大學	醫務管理系醫療產業管理組	3	0	1	1	1	1	1	1.00	1.00	1.00	2.00	2.00
	09308	元培醫事科技大學	資訊管理系	2	0	1	0	0	0	1	1.00	1.00	1.00	2.00	2.00
	09309	元培醫事科技大學	企業管理系	2	1	1	0	1	1	1	1.00	1.00	1.00	2.00	2.00
	09310	元培醫事科技大學	健康休閒管理系運動休閒組	1	0	0	1	1	1	1	1.00	1.00	1.00	2.00	2.00
	09311	元培醫事科技大學	視光系	2	0	0	0	0	0	1	1.00	1.00	1.00	2.00	2.00
	09312	元培醫事科技大學	觀光與休閒管理系	1	0	1	0	0	0	0	1.00	1.00	1.00	2.00	2.00
	09313	元培醫事科技大學	餐飲管理系	4	0	0	0	0	0	0	1.00	1.00	1.00	2.00	2.00
	09314	元培醫事科技大學	應用外語學士學位學程	2	0	1	0	0	0	1	1.00	1.00	1.00	2.00	2.00
	09315	景文科技大學	行銷與流通管理系	1	1	1	1	1	1	1	2.00	1.00	1.00	3.00	3.00
	09316	景文科技大學	國際貿易系	1	1	1	1	1	1	1	2.00	2.00	1.00	3.00	3.00
	09317	景文科技大學	企業管理系	2	1	1	1	1	1	1	2.00	1.00	1.00	3.00	3.00
	09318	景文科技大學	行動商務與多媒體應用系	1	1	1	1	1	1	1	2.00	1.00	1.00	3.00	3.00
	09319	景文科技大學	理財與稅務規劃系	1	1	1	1	1	1	1	2.00	1.00	1.00	3.00	3.00
	09320	景文科技大學	財務金融系	1	1	1	1	1	1	1	2.00	1.00	1.00	3.00	3.00
	09321	景文科技大學	旅遊管理系航空暨運輸服務管理組	1	0	0	0	0	0	0	2.00	2.00	1.00	3.00	3.00
	09322	景文科技大學	旅遊管理系休閒遊憩管理組	1	0	0	0	0	0	0	2.00	2.00	1.00	3.00	3.00
	09323	中華醫事科技大學	視光系	1	0	0	0	0	0	0	1.00	1.00	1.00	3.00	3.00
	09324	中華醫事科技大學	運動健康與休閒系	1	0	0	0	0	0	0	1.00	1.00	1.00	2.00	2.00
	09325	東南科技大學	休閒事業管理系	3	0	0	0	0	0	0	1.00	1.00	1.00	2.00	2.00
	09326	東南科技大學	數位媒體設計系	2	0	0	0	0	0	0	1.00	1.00	1.00	2.00	2.00
	09327	東南科技大學	數位遊戲設計系	1	0	0	0	0	0	0	1.00	1.00	1.00	2.00	2.00
	09328	德明財經科技大學	會計資訊系	8	1	1	1	1	1	1	1.00	1.00	1.00	2.00	2.00
	09329	德明財經科技大學	財政稅務系	11	2	2	2	2	2	2	2.00	1.00	1.00	3.00	3.00

群類別	志願代碼	學校名稱	系科(組)、學程	一般生名額	外加名額						科目成績權重				
					原住民	退伍軍人	僑生	境外科技人才子女	蒙藏生	政府派子女	國文	英文	數學	專業一	專業二
	09330	德明財經科技大學	財務金融系	24	1	1	1	1	1	1	1.00	1.00	1.00	3.00	3.00
	09331	德明財經科技大學	財務金融系 不動產金融與投資管理組	6	1	1	1	1	1	1	1.00	1.00	1.00	3.00	3.00
	09332	德明財經科技大學	財務金融系數位金融組	5	1	1	1	1	1	1	1.00	1.00	1.00	3.00	3.00
	09333	德明財經科技大學	風險管理與財富規劃系	6	1	1	1	1	1	1	1.25	1.25	1.00	2.50	2.50
	09334	德明財經科技大學	企業管理系	4	3	3	3	3	3	3	1.00	1.00	1.00	3.00	3.00
	09335	德明財經科技大學	企業管理系時尚經營管理組	4	2	2	2	2	2	2	1.00	1.00	1.00	3.00	3.00
	09336	德明財經科技大學	流通管理系	8	1	1	1	1	1	1	2.00	1.00	1.00	3.00	3.00
	09337	德明財經科技大學	流通管理系連鎖加盟組	8	1	1	1	1	1	1	2.00	1.00	1.00	3.00	3.00
	09338	德明財經科技大學	行銷管理系	16	2	2	2	2	2	2	1.00	1.00	1.00	2.00	2.00
	09339	德明財經科技大學	行銷管理系國際會展與觀光休閒組	4	1	1	1	1	1	1	1.00	1.00	1.00	2.00	2.00
	09340	德明財經科技大學	國際貿易系	12	1	1	1	1	1	1	1.50	1.50	1.00	3.00	3.00
	09341	德明財經科技大學	應用外語系	5	1	1	1	1	1	1	1.00	2.00	1.00	2.00	3.00
	09342	德明財經科技大學	應用外語系日文組	2	0	0	0	0	0	0	1.00	1.00	1.00	2.00	3.00
	09343	德明財經科技大學	資訊管理系	8	1	1	1	1	1	1	1.00	1.00	1.00	2.00	2.00
	09344	德明財經科技大學	資訊科技系	16	3	3	3	3	3	3	1.00	1.50	1.50	2.50	2.50
	09345	德明財經科技大學	多媒體設計系	2	1	1	1	1	1	1	1.50	1.25	1.00	2.50	2.50
	09346	南開科技大學	行銷與流通管理系	2	0	0	1	1	1	0	1.50	1.00	1.00	2.25	2.25
	09347	南開科技大學	休閒事業管理系	2	0	0	0	0	0	0	1.50	1.50	1.00	2.50	2.50
	09348	中華科技大學	建築系(台北校區)	1	0	0	0	0	0	0	2.00	1.50	1.50	3.00	3.00
	09349	中華科技大學	行銷與流通管理系(台北校區)	1	1	1	1	1	1	1	2.00	1.00	1.00	2.50	2.50
	09350	中華科技大學	企業資訊與管理系(台北校區)	1	1	1	1	1	1	1	1.00	1.00	1.00	2.00	2.00
	09351	中華科技大學	文創與數位多媒體系(台北校區)	5	1	1	1	1	1	1	1.00	1.00	1.00	2.00	2.00
	09352	中華科技大學	航空服務管理系(新竹校區)	1	1	1	0	0	0	0	2.00	2.00	1.00	3.00	3.00
	09353	中華科技大學	餐旅管理系(台北校區)	2	0	0	0	0	0	0	2.00	2.00	1.00	3.00	3.00
	09354	僑光科技大學	財務金融系	54	3	3	3	3	3	3	1.75	1.75	1.50	3.00	3.00
	09355	僑光科技大學	企業管理系	32	1	2	2	2	2	2	2.00	2.00	1.00	3.00	3.00
	09356	僑光科技大學	國際貿易系亞太貿易組	13	1	1	1	1	1	1	2.00	2.00	1.00	3.00	3.00
	09357	僑光科技大學	行銷與流通管理系	60	3	3	3	3	3	3	2.00	2.00	1.00	3.00	3.00
	09358	僑光科技大學	財經法律系	6	1	1	1	1	1	1	1.50	1.50	1.50	3.00	3.00
	09359	僑光科技大學	應用英語系	7	0	0	0	0	0	0	1.00	2.00	1.00	3.00	3.00
	09360	僑光科技大學	資訊科技系	15	2	1	1	1	1	1	1.50	2.00	1.50	3.00	3.00
	09361	僑光科技大學	多媒體與遊戲設計系	20	1	1	1	1	1	1	2.00	1.00	2.00	3.00	3.00
	09362	僑光科技大學	國際貿易系歐美貿易組	13	1	1	1	1	1	1	2.00	2.00	1.00	3.00	3.00
	09363	僑光科技大學	生活創意設計系	10	1	1	1	1	1	1	2.00	2.00	1.00	3.00	3.00
	09364	育達科技大學	觀光休閒管理系	1	0	0	0	0	0	0	2.00	1.00	1.00	3.00	3.00
	09365	育達科技大學	休閒運動管理系	1	0	0	0	0	0	0	2.00	1.00	1.00	3.00	2.00
	09366	育達科技大學	時尚造型設計系	2	0	0	0	0	0	0	1.00	1.00	1.00	3.00	3.00
	09367	美和科技大學	護理系	1	1	1	1	1	1	1	1.00	1.00	1.00	2.00	2.00
	09368	美和科技大學	資訊科技系	1	0	0	0	0	0	0	1.00	1.00	2.00	2.50	2.50
	09369	美和科技大學	企業管理系	1	1	1	1	1	1	1	1.00	1.00	1.00	2.00	2.00
	09370	美和科技大學	觀光系	1	0	0	0	0	0	0	1.00	1.00	1.00	2.00	2.00
	09371	吳鳳科技大學	車輛科技與經營管理系	1	0	0	0	0	0	0	1.00	1.00	1.00	2.00	2.00
	09372	吳鳳科技大學	應用數位媒體系	1	1	1	1	1	1	1	2.00	1.00	1.00	2.50	2.50
	09373	吳鳳科技大學	觀光休閒管理系	2	1	0	1	1	0	1	1.00	1.00	1.00	2.00	2.00
	09374	吳鳳科技大學	休閒遊憩與運動管理系	1	0	0	0	0	0	0	1.00	1.00	1.00	2.00	2.00
	09375	吳鳳科技大學	美容美髮造型設計系	2	0	1	0	0	1	0	1.00	1.00	1.00	3.00	3.00
	09376	環球科技大學	企業管理系	1	1	1	1	1	1	1	2.00	1.00	1.00	3.00	3.00
	09377	環球科技大學	資訊與電子商務管理系	1	1	1	1	1	1	1	2.00	1.00	1.00	3.00	3.00
	09378	環球科技大學	行銷管理系	1	1	1	1	1	1	1	1.00	1.00	1.00	3.00	3.00
	09379	環球科技大學	數位媒體與產品設計系	1	0	0	0	0	0	0	1.00	1.00	1.00	2.00	2.00
	09380	修平科技大學	資訊管理系	5	1	1	1	1	1	1	2.00	1.50	1.50	3.00	3.00
	09381	修平科技大學	企業經營管理系	4	1	1	1	1	1	1	2.00	1.50	1.50	3.00	3.00
	09382	修平科技大學	人力資源管理與發展系	4	0	1	1	1	1	1	2.00	1.50	1.50	3.00	3.00
	09383	修平科技大學	行銷與流通管理系	4	0	1	1	1	1	1	2.00	1.50	1.50	3.00	3.00
	09384	修平科技大學	應用日語系	2	0	0	0	0	0	0	2.00	1.50	1.50	3.00	3.00
	09385	修平科技大學	數位媒體設計系	1	0	0	0	0	0	0	1.00	1.00	1.00	2.00	2.00

群類別	志願代碼	學校名稱	系科(組)、學程	一般生名額	外加名額						科目成績權重				
					原住民	退伍軍人	僑生	境外科技人才子女	蒙藏生	政府派外子女	國文	英文	數學	專業一	專業二
	09386	修平科技大學	觀光與遊憩管理系	1	1	1	1	1	1	1	2.00	1.50	1.50	3.00	3.00
	09387	長庚學校財團法人長庚科技大學	護理系(林口校區)	4	2	4	4	4	4	4	1.00	2.00	1.00	2.50	2.50
	09388	臺北城市科技大學	資訊工程系	3	0	0	0	0	0	0	1.00	1.00	1.00	3.00	3.00
	09389	臺北城市科技大學	電腦與通訊工程系	6	0	0	0	0	0	0	1.00	1.00	1.00	3.00	3.00
	09390	臺北城市科技大學	行銷與流通管理系	12	1	1	1	1	1	1	1.00	2.00	2.00	3.00	3.00
	09391	臺北城市科技大學	應用外語系	9	0	0	0	0	0	0	2.00	1.25	1.00	3.00	3.00
	09392	臺北城市科技大學	企業管理系	13	2	2	2	2	2	2	2.00	2.00	1.00	3.00	3.00
	09393	臺北城市科技大學	數位多媒體設計系	2	1	1	1	1	1	1	1.00	1.00	1.00	3.00	3.00
	09394	醒吾科技大學	企業管理系	10	2	2	2	2	2	2	1.00	1.00	1.00	2.00	2.00
	09395	醒吾科技大學	國際商務系	4	1	1	1	1	1	1	1.00	1.00	1.00	2.00	2.00
	09396	醒吾科技大學	行銷與流通管理系	6	2	2	2	2	2	2	1.00	1.00	1.00	2.00	2.00
	09397	醒吾科技大學	觀光休閒系	3	0	0	0	0	0	0	1.00	1.00	1.00	2.00	2.00
	09398	醒吾科技大學	旅運管理系	2	0	0	0	0	0	0	1.00	1.00	1.00	2.00	2.00
	09399	醒吾科技大學	資訊科技應用系	10	0	0	0	0	0	0	1.00	1.00	1.00	2.00	2.00
	09400	醒吾科技大學	新媒體傳播系	3	0	0	0	0	0	0	1.00	1.00	1.00	2.00	2.00
	09401	醒吾科技大學	商業設計系	5	0	0	0	0	0	0	1.00	1.00	1.00	2.00	2.00
	09402	醒吾科技大學	數位設計系	4	0	0	0	0	0	0	1.00	1.00	1.00	2.00	2.00
	09403	醒吾科技大學	時尚產業經營管理系	5	2	2	2	2	2	2	1.00	1.00	1.00	2.00	2.00
	09404	文藻外語大學	英國語文系	8	1	1	1	1	1	1	1.00	2.00	1.00	2.00	3.00
	09405	文藻外語大學	法國語文系	5	0	0	0	0	0	0	1.00	1.00	1.00	2.00	2.00
	09406	文藻外語大學	德國語文系	4	1	1	1	1	1	1	1.00	1.00	1.00	2.00	2.00
	09407	文藻外語大學	西班牙語文系	4	1	1	1	1	1	1	1.00	1.00	1.00	2.00	2.00
	09408	文藻外語大學	應用華語文系	5	1	1	1	1	1	1	2.00	1.00	1.00	3.00	3.00
	09409	文藻外語大學	外語教學系	1	1	1	1	1	1	1	2.00	2.00	1.00	3.00	3.00
	09410	文藻外語大學	翻譯系	1	0	0	0	0	0	0	2.00	2.00	1.00	3.00	3.00
	09411	文藻外語大學	國際事務系	4	1	1	1	1	1	1	1.00	1.00	1.00	2.00	3.00
	09412	文藻外語大學	國際企業管理系	5	1	1	1	1	1	1	1.00	2.00	1.00	2.50	2.50
	09413	文藻外語大學	數位內容應用與管理系	3	0	0	0	0	0	0	1.00	1.00	1.00	2.50	2.50
	09414	文藻外語大學	東南亞學系	2	0	0	0	0	0	0	1.25	1.25	1.00	2.25	2.25
	09415	華夏科技大學	資訊管理系	1	1	1	1	1	1	1	1.00	1.00	1.00	2.00	2.00
	09416	華夏科技大學	企業管理系	1	1	1	1	1	1	1	1.00	1.00	1.00	2.00	2.00
	09417	慈濟學校財團法人慈濟科技大學	行銷與流通管理系	1	1	1	1	1	1	1	1.00	1.00	1.00	2.00	2.00
	09418	慈濟學校財團法人慈濟科技大學	醫務暨健康管理系	1	1	1	1	1	1	1	1.00	1.00	1.00	2.00	2.00
	09419	慈濟學校財團法人慈濟科技大學	資訊科技與管理系	2	1	1	1	1	1	1	1.00	1.00	1.00	2.00	2.00
	09420	慈濟學校財團法人慈濟科技大學	護理系	7	3	0	0	0	0	0	1.00	1.00	1.00	2.00	2.00
	09421	致理科技大學	企業管理系	28	2	2	2	2	2	2	1.00	1.00	1.00	2.00	2.00
	09422	致理科技大學	財務金融系	35	3	3	3	3	3	3	1.00	1.00	1.00	2.00	2.00
	09423	致理科技大學	會計資訊系	34	3	3	3	3	3	3	1.00	1.00	1.00	2.00	2.00
	09424	致理科技大學	行銷與流通管理系	15	1	1	1	1	1	1	1.00	1.00	1.00	2.00	2.00
	09425	致理科技大學	休閒遊憩管理系	11	2	2	2	2	2	2	1.00	1.00	1.00	2.00	2.00
	09426	致理科技大學	國際貿易系	25	2	3	3	3	3	3	1.50	1.50	1.00	3.00	3.00
	09427	致理科技大學	應用英語系	15	0	0	0	0	0	0	1.50	1.50	1.00	3.00	3.00
	09428	致理科技大學	應用日語系	7	0	0	0	0	0	0	1.50	1.50	1.00	3.00	3.00
	09429	致理科技大學	資訊管理系	18	2	2	2	2	2	2	1.00	1.00	1.00	2.00	2.00
	09430	致理科技大學	商務科技管理系	15	2	2	2	2	2	2	1.00	1.00	1.00	2.00	2.00
	09431	宏國德霖科技大學	資訊工程系	1	0	0	0	0	0	0	2.00	2.00	1.00	3.00	3.00
	09432	宏國德霖科技大學	室內設計系	1	0	0	0	0	0	0	2.00	2.00	1.00	3.00	3.00
	09433	宏國德霖科技大學	企業管理系	2	1	1	1	1	1	1	2.00	2.00	1.00	3.00	3.00
	09434	宏國德霖科技大學	會展活動管理系	1	0	0	0	0	0	0	2.00	2.00	1.00	3.00	3.00
	09435	宏國德霖科技大學	餐飲廚藝系	1	0	0	0	0	0	0	2.00	2.00	1.00	3.00	3.00
	09436	宏國德霖科技大學	休閒事業管理系	1	0	0	0	0	0	0	2.00	2.00	1.00	3.00	3.00
	09437	東方設計大學	影視藝術系	1	0	0	0	0	0	0	1.00	1.00	1.00	2.00	2.00
	09438	東方設計大學	設計行銷系	1	0	0	0	0	0	0	1.00	1.00	1.00	2.00	2.00
	09439	東方設計大學	遊戲與動畫設計系	1	0	0	0	0	0	0	1.00	1.00	1.00	2.00	2.00

群類別	志願代碼	學校名稱	系科(組)、學程	一般生名額	外加名額						科目成績權重				
					原住民	退伍軍人	僑生	境外科技人才子女	蒙藏生	政府派外子女	國文	英文	數學	專業一	專業二
	09440	崇右影藝科技大學	影視傳播系	1	0	0	0	0	0	0	1.00	1.00	1.00	3.00	3.00
	09441	台北海洋科技大學	海洋休閒觀光管理系(士林校區)	5	0	1	1	0	1	1	1.00	1.00	1.00	2.00	2.00
	09442	台北海洋科技大學	餐飲管理系(士林校區)	3	0	0	0	1	0	0	1.00	1.00	1.00	2.00	2.00
	09443	台北海洋科技大學	海空物流與行銷管理系(淡水校區)	8	1	1	1	1	1	1	1.00	1.00	1.00	2.00	2.00
	09444	台北海洋科技大學	觀光旅遊事業管理系(淡水校區)	2	0	1	0	1	0	0	1.00	1.00	1.00	2.00	2.00
	09445	台北海洋科技大學	健康照顧社會工作系(淡水校區)	5	1	0	0	0	0	0	1.00	1.00	1.00	2.00	2.00
	09446	台北海洋科技大學	電競數位遊戲與動畫設計系(淡水校區)	7	1	1	1	1	1	1	1.00	1.00	1.00	2.00	2.00
	09447	台北海洋科技大學	視覺傳達設計系(淡水校區)	2	0	1	1	0	1	0	1.00	1.00	1.00	2.00	2.00
	09448	台北海洋科技大學	寵物經營管理系(淡水校區)	6	0	2	0	0	1	1	1.00	1.00	1.00	2.00	2.00
	09449	亞東科技大學	資訊管理系	16	1	1	1	1	1	1	1.00	1.00	1.00	2.00	2.00
	09450	亞東科技大學	行銷與流通管理系	20	1	1	1	1	1	1	1.00	1.00	1.00	2.00	2.00
	09451	亞東科技大學	醫務管理系	26	2	2	2	2	2	2	1.00	1.00	1.00	2.00	2.00
	09452	南亞技術學院	企業管理系	4	1	1	0	0	1	1	2.00	1.00	1.00	3.00	3.00
	09453	南亞技術學院	資訊工程系	1	1	1	1	1	1	1	1.00	1.00	1.00	2.00	2.00
	09454	南亞技術學院	休閒與餐旅管理系	2	0	0	1	1	0	0	1.00	1.00	1.00	2.00	2.00
	09455	南亞技術學院	室內設計系	1	0	1	0	0	1	1	1.00	1.00	1.00	2.00	2.00
	09456	黎明技術學院	數位多媒體系	13	1	1	1	1	1	1	1.00	1.00	1.00	2.00	2.00
	09457	黎明技術學院	時尚經營管理系	8	0	0	0	0	0	0	1.00	1.00	1.00	2.00	2.00
	09458	黎明技術學院	餐飲管理系	8	0	0	0	0	0	0	1.00	1.00	1.00	2.00	2.00
	09459	黎明技術學院	觀光休閒系	5	0	0	0	0	0	0	1.00	1.00	1.00	2.00	2.00
	09460	黎明技術學院	影視傳播系	4	0	0	0	0	0	0	1.00	1.00	1.00	2.00	2.00
09 商業與管理群	09461	經國管理暨健康學院	護理系	1	1	1	1	1	1	1	1.00	1.00	1.00	2.00	2.00
	09462	經國管理暨健康學院	幼兒保育系	1	0	0	0	0	0	0	1.00	1.00	1.00	2.00	2.00
	09463	經國管理暨健康學院	觀光休閒與健康系	1	0	0	0	0	0	0	1.00	1.00	1.00	2.00	2.00
	09464	經國管理暨健康學院	高齡照顧福祉系	1	0	0	0	0	0	0	1.00	1.00	1.00	2.00	2.00
	09465	經國管理暨健康學院	餐旅廚藝管理系	1	0	0	0	0	0	0	1.00	1.00	1.00	2.00	2.00
	09466	大同技術學院	餐飲管理系	1	0	0	0	0	0	0	2.00	1.00	1.00	3.00	3.00
	09467	大同技術學院	烘焙管理系	1	0	0	0	0	0	0	2.00	1.00	1.00	3.00	3.00
	09468	大同技術學院	旅遊與休閒娛樂管理系	2	0	0	0	0	0	0	2.00	1.00	1.00	3.00	3.00
	09469	大同技術學院	茶文化事業經營管理系	3	1	0	0	0	0	0	2.00	1.00	1.00	3.00	3.00
	09470	國立臺東專科學校	資訊管理科(二專部)	4	0	0	0	0	0	0	1.00	1.00	1.00	2.00	2.00
	09471	國立臺東專科學校	行銷與流通管理科(二專部)	15	1	1	1	1	1	1	2.00	1.00	1.00	3.00	3.00
	09472	國立彰化師範大學	財務金融技術學系	14	1	1	1	1	1	1	1.00	1.00	1.00	2.00	2.00
	09473	國立宜蘭大學	應用經濟與管理學系	19	0	0	0	1	0	1	1.00	1.00	1.00	2.00	2.50
	09474	國立宜蘭大學	休閒產業與健康促進學系	5	0	0	1	0	1	0	1.00	2.00	1.00	2.50	2.50
	09475	國立聯合大學	經營管理學系	34	1	1	1	1	1	1	1.00	1.00	1.00	2.00	2.00
	09476	國立聯合大學	資訊管理學系	4	1	0	1	0	1	1	1.00	1.00	1.50	2.50	2.00
	09477	國立金門大學	企業管理學系	8	1	1	1	1	1	1	1.00	1.50	1.50	2.50	2.50
	09478	國立屏東大學	國際經營與貿易學系	10	1	1	1	1	1	1	1.00	2.00	1.00	2.50	2.50
09479	國立屏東大學	企業管理學系	3	1	1	1	1	1	1	1.00	1.00	1.00	2.00	2.00	
09480	國立屏東大學	財務金融學系	3	1	1	1	1	1	1	1.00	2.00	2.00	3.00	3.00	
09481	國立屏東大學	會計學系	8	1	1	1	1	1	1	1.25	2.00	1.25	2.50	3.00	
09482	國立屏東大學	不動產經營學系	11	1	1	1	1	1	1	1.00	1.00	1.00	2.00	2.00	
09483	國立屏東大學	資訊管理學系	15	1	1	1	1	1	1	1.00	1.25	1.25	2.50	2.00	
09484	國立屏東大學	休閒事業經營學系	4	1	1	1	1	1	1	2.00	1.25	1.25	3.00	2.75	
09485	國立屏東大學	應用日語學系	7	1	1	1	1	1	1	1.00	1.50	1.00	2.75	2.75	
09486	國立屏東大學	行銷與流通管理學系	5	1	1	1	1	1	1	1.00	2.00	2.00	3.00	3.00	
09487	國立屏東大學	商業自動化與管理學系	5	1	1	1	1	1	1	1.25	1.25	2.00	2.75	3.00	
09488	國立屏東大學	應用英語學系	3	1	1	1	1	1	1	1.00	2.00	1.00	2.50	2.50	
10 衛生與護理類	10001	國立屏東科技大學	水產養殖系	1	0	0	0	0	0	0	1.00	1.00	1.00	2.00	2.00
	10002	國立屏東科技大學	環境工程與科學系	7	2	0	1	0	1	1	1.00	1.00	1.00	2.00	2.00
	10003	國立屏東科技大學	社會工作系	3	0	0	0	0	0	0	1.00	1.00	1.00	2.00	2.00
	10004	國立高雄科技大學	水產養殖系	6	0	0	0	0	0	0	1.00	1.00	1.00	2.00	2.00
	10005	國立高雄科技大學	海洋生物技術系	5	0	1	1	1	1	1	1.00	1.00	1.00	2.00	2.00
	10006	國立高雄科技大學	海洋環境工程系	8	1	0	0	1	0	0	1.50	1.50	1.00	2.50	2.50

群類別	志願代碼	學校名稱	系科(組)、學程	一般生名額	外加名額					科目成績權重					
					原住民	退伍軍人	僑生	境外科技人才子女	蒙藏生	政府派外子女	國文	英文	數學	專業一	專業二
	10007	國立虎尾科技大學	生物科技系	6	0	0	0	0	0	0	1.00	2.00	1.00	3.00	2.00
	10008	國立臺北護理健康大學	護理系	35	4	4	4	4	4	4	1.00	2.00	1.00	2.50	2.50
	10009	國立臺北護理健康大學	高齡健康照護系	3	1	1	1	1	1	1	1.50	1.50	1.00	2.50	2.50
	10010	國立臺北護理健康大學	語言治療與聽力學系	9	0	0	1	1	1	1	1.50	2.00	1.00	3.00	2.50
	10011	國立臺北護理健康大學	運動保健系	3	1	1	1	1	1	1	1.00	1.00	1.00	2.00	2.00
	10012	國立臺北護理健康大學	生死與健康心理諮商系	5	1	1	1	1	1	1	2.00	2.00	1.00	3.00	3.00
	10013	國立臺中科技大學	護理系	22	1	1	1	1	1	1	1.00	1.00	1.00	2.00	2.00
	10014	國立臺中科技大學	老人服務事業管理系	4	1	0	0	0	0	1	1.00	1.00	1.00	2.00	2.00
	10015	南臺科技大學	高齡福祉服務系	1	0	1	0	1	0	1	1.00	1.00	1.00	2.00	2.00
	10016	崑山科技大學	環境工程系	1	0	0	0	0	0	0	2.00	1.00	2.00	3.00	3.00
	10017	嘉藥學校財團法人嘉南藥理大學	藥學系	7	5	5	5	5	5	5	1.00	1.00	1.00	2.00	2.00
	10018	嘉藥學校財團法人嘉南藥理大學	食藥產業暨檢測科技系	8	1	1	1	1	1	1	1.00	1.00	1.00	2.00	2.00
	10019	嘉藥學校財團法人嘉南藥理大學	化粧品應用與管理系	6	0	1	0	0	0	0	2.00	2.00	1.00	3.00	3.00
	10020	嘉藥學校財團法人嘉南藥理大學	藥粧生技產業學士學位學程	5	1	1	1	1	1	1	1.00	1.00	1.00	2.00	2.00
	10021	嘉藥學校財團法人嘉南藥理大學	保健營養系	6	1	1	1	1	1	1	1.00	1.00	1.00	2.00	2.00
	10022	嘉藥學校財團法人嘉南藥理大學	環境工程與科學系環境科技組	2	0	0	0	0	0	0	1.00	1.00	1.00	2.00	2.00
	10023	嘉藥學校財團法人嘉南藥理大學	休閒保健管理系	2	0	0	0	0	0	0	2.00	2.00	1.00	3.00	3.00
	10024	嘉藥學校財團法人嘉南藥理大學	醫務管理系	9	1	1	1	1	1	1	2.00	2.00	1.00	3.00	3.00
	10025	輔英科技大學	護理系	13	6	4	4	4	4	4	1.00	2.00	1.00	2.00	3.00
	10026	輔英科技大學	健康事業管理系	6	0	1	0	0	0	0	1.00	1.00	1.00	2.00	2.50
	10027	輔英科技大學	高齡及長期照護事業系	8	1	2	2	2	2	2	1.00	1.00	1.00	2.00	2.00
	10028	輔英科技大學	物理治療系	7	1	1	1	1	1	1	1.00	1.00	1.00	2.00	2.00
	10029	輔英科技大學	保健營養系	6	1	1	0	1	1	1	1.00	1.00	1.00	2.00	2.00
	10030	輔英科技大學	生物科技系	5	1	1	1	0	0	1	1.00	1.00	1.00	2.00	2.00
	10031	弘光科技大學	護理系	2	4	4	4	4	4	4	1.00	1.00	1.00	2.00	2.00
	10032	弘光科技大學	物理治療系	7	1	1	1	1	1	1	1.00	1.00	1.00	2.00	2.00
	10033	弘光科技大學	營養系	5	0	0	0	0	0	0	1.00	1.00	1.00	2.00	2.00
	10034	弘光科技大學	語言治療與聽力學系	2	0	0	0	0	0	0	1.00	1.00	1.00	2.00	2.00
	10035	弘光科技大學	健康事業管理系	3	1	1	1	1	1	1	1.00	1.00	1.00	2.00	2.00
	10036	弘光科技大學	生物醫學工程系	3	1	1	1	1	1	1	1.00	1.00	1.00	2.00	2.00
	10037	正修科技大學	幼兒保育系家庭社工組	1	0	0	0	0	0	0	1.00	1.00	1.00	2.00	2.00
	10038	大仁科技大學	藥學系藥學組	33	3	3	3	3	3	3	1.00	2.00	1.00	2.50	2.50
	10039	大仁科技大學	藥學系臨床藥學組	7	1	1	1	1	1	1	1.00	2.00	1.00	2.50	2.50
	10040	大仁科技大學	護理系	5	1	1	2	1	2	2	1.00	1.00	1.00	2.00	2.00
	10041	聖約翰科技大學	樂齡福祉與健康促進系	1	0	0	0	0	0	0	2.00	2.00	1.00	3.00	3.00
	10042	中臺科技大學	醫學檢驗生物技術系	7	1	1	1	1	1	1	1.00	1.00	1.00	2.00	2.00
	10043	中臺科技大學	醫學影像暨放射科學系	10	1	1	1	1	1	1	1.00	1.00	1.00	2.00	2.00
	10044	中臺科技大學	牙體技術暨材料系	3	0	0	1	1	1	1	1.00	1.00	1.00	2.00	2.00
	10045	中臺科技大學	視光系	5	1	1	1	1	1	1	1.00	1.00	1.00	2.00	2.00
	10046	中臺科技大學	護理系	1	2	1	1	1	1	1	1.00	1.00	1.00	2.00	2.00
	10047	中臺科技大學	老人照顧系	5	1	0	0	0	0	0	1.00	1.00	1.00	2.00	2.00
	10048	中臺科技大學	醫療暨健康產業管理系	5	1	1	1	1	1	1	1.00	1.00	1.00	2.50	2.50
	10049	元培醫事科技大學	醫學影像暨放射技術系	4	2	0	2	2	2	2	1.00	1.00	1.00	2.00	2.00
	10050	元培醫事科技大學	醫務管理系醫療產業管理組	2	1	0	0	0	0	0	1.00	1.00	1.00	2.00	2.00
	10051	元培醫事科技大學	醫學檢驗生物技術系	1	1	1	1	1	1	1	1.00	1.00	1.00	2.00	2.00
	10052	元培醫事科技大學	護理系	2	3	1	1	1	1	1	1.50	1.00	1.50	2.50	2.50
	10053	元培醫事科技大學	生物科技暨製藥技術系	2	0	0	1	1	1	1	1.00	1.00	1.00	2.00	2.00
	10054	元培醫事科技大學	視光系	4	1	1	1	0	1	0	1.00	1.00	1.00	2.00	2.00
	10055	元培醫事科技大學	高齡福祉事業管理學士學位學程	1	1	1	1	1	1	1	1.00	1.00	1.00	2.00	2.00
	10056	元培醫事科技大學	寵物保健系	4	0	0	0	0	0	0	1.00	1.00	1.00	2.00	2.00
	10057	元培醫事科技大學	食品科學系	1	0	0	0	0	0	0	1.00	1.00	1.00	2.00	2.00
	10058	元培醫事科技大學	健康休閒管理系健康保健組	1	1	1	1	1	1	1	1.00	1.00	1.00	2.00	2.00

群類別	志願代碼	學校名稱	系科(組)、學程	一般生名額	外加名額						科目成績權重				
					原住民	退伍軍人	僑生	境外科技人才子女	蒙藏生	政府派外子女	國文	英文	數學	專業一	專業二
10 衛生與護理類	10059	元培醫事科技大學	環境工程衛生系	1	1	0	0	0	0	0	2.00	2.00	1.00	3.00	3.00
	10060	中華醫事科技大學	護理系	16	4	4	4	4	4	4	1.00	1.00	1.00	3.00	3.00
	10061	中華醫事科技大學	語言治療系	7	1	1	1	1	1	1	2.00	2.00	1.00	3.00	3.00
	10062	中華醫事科技大學	醫學檢驗生物技術系	7	1	1	1	1	1	1	1.00	1.00	1.00	3.00	3.00
	10063	中華醫事科技大學	製藥工程系	1	0	0	0	0	0	0	1.00	1.00	1.00	2.00	2.00
	10064	中華醫事科技大學	食品營養系	1	0	0	0	0	0	0	1.00	1.00	1.00	3.00	3.00
	10065	中華醫事科技大學	視光系	2	1	1	1	1	1	1	1.00	1.00	1.00	3.00	3.00
	10066	南開科技大學	長期照顧與管理系	2	1	1	1	1	1	1	1.00	1.00	1.00	2.00	2.00
	10067	中華科技大學	生物科技系生物科技組 (台北校區)	1	1	1	1	1	1	1	2.00	2.00	1.00	3.00	3.00
	10068	中華科技大學	生物科技系化妝品生技組 (台北校區)	1	0	0	0	0	0	0	2.00	2.00	1.00	3.00	3.00
	10069	美和科技大學	食品營養系	1	0	0	0	0	0	0	1.00	1.00	1.00	2.00	2.00
	10070	美和科技大學	社會工作系	2	1	1	1	1	1	1	1.00	1.00	1.00	2.00	2.00
	10071	吳鳳科技大學	長期照護與管理系	2	1	1	1	1	1	1	1.00	1.00	1.00	2.00	2.00
	10072	環球科技大學	運動保健與防護系	1	0	0	0	0	0	0	1.00	1.00	1.00	2.00	2.00
	10073	長庚學校財團法人 長庚科技大學	護理系(林口校區)	10	5	3	3	3	3	3	1.00	2.00	1.00	2.50	2.50
	10074	長庚學校財團法人 長庚科技大學	護理系(嘉義校區)	6	2	2	2	2	2	2	1.00	1.00	1.00	2.00	2.00
	10075	慈濟學校財團法人 慈濟科技大學	護理系	13	0	3	3	3	3	3	1.00	1.00	1.00	2.00	2.00
	10076	台北海洋科技大學	健康照顧社會工作系(淡水校區)	5	1	1	1	1	1	1	1.00	1.00	1.00	2.00	2.00
	10077	台北海洋科技大學	健康促進與銀髮保健系 (淡水校區)	5	1	1	0	0	0	1	1.00	1.00	1.00	2.00	2.00
	10078	亞東科技大學	護理系	8	1	1	1	1	1	1	1.00	1.00	1.00	2.00	2.00
	10079	經國管理暨健康學院	護理系	1	2	2	2	2	2	2	1.00	1.00	1.00	2.00	2.00
	10080	經國管理暨健康學院	高齡照顧福祉系	1	1	1	1	1	1	1	1.00	1.00	1.00	2.00	2.00
	10081	經國管理暨健康學院	口腔衛生照護系	1	1	1	1	1	1	1	1.00	1.00	1.00	2.00	2.00
	10082	大同技術學院	社會工作與服務管理系	2	0	0	0	0	0	0	2.00	1.00	1.00	3.00	3.00
	10083	國立聯合大學	環境與安全衛生工程學系	10	0	0	0	0	0	0	1.00	2.00	2.00	3.00	3.00
	11 食品群	11001	國立屏東科技大學	生物科技系	3	1	0	0	0	0	0	1.25	2.00	1.25	2.50
11002		國立屏東科技大學	食品科學系	26	2	2	2	2	2	2	1.00	1.00	1.00	2.00	2.00
11003		國立屏東科技大學	餐旅管理系	3	0	0	0	0	0	0	1.25	2.00	1.25	3.00	3.00
11004		國立高雄科技大學	水產食品科學系	20	2	2	2	2	2	2	1.00	1.00	1.00	2.00	2.00
11005		國立高雄科技大學	海洋生物技術系	4	0	0	0	0	0	0	1.00	1.00	1.00	2.00	2.00
11006		國立虎尾科技大學	生物科技系	6	1	1	1	1	1	1	1.00	2.00	1.00	3.00	2.00
11007		國立澎湖科技大學	食品科學系	13	1	1	1	1	1	1	1.00	1.00	1.00	2.00	2.00
11008		國立澎湖科技大學	餐旅管理系	1	0	0	0	0	0	0	2.00	1.00	2.00	3.00	3.00
11009		國立高雄餐旅大學	烘焙管理系	2	0	0	0	0	0	0	1.00	1.00	1.00	2.00	2.00
11010		南臺科技大學	化學工程與材料工程系	1	0	0	1	1	1	0	1.00	1.00	1.00	2.00	2.00
11011		南臺科技大學	生物與食品科技系	2	1	1	1	0	1	1	1.00	1.00	1.00	3.00	2.00
11012		崑山科技大學	樂齡生活產業管理學士學位學程	2	0	0	0	0	0	0	2.00	1.50	1.50	3.00	3.00
11013		嘉藥學校財團法人 嘉南藥理大學	食藥產業暨檢測科技系	4	1	1	1	1	1	1	1.00	1.00	1.00	2.00	2.00
11014		嘉藥學校財團法人 嘉南藥理大學	食品科技系	14	1	1	1	1	1	1	1.00	1.00	1.00	2.00	2.00
11015		嘉藥學校財團法人 嘉南藥理大學	保健營養系	5	1	1	1	1	1	1	1.00	1.00	1.00	2.00	2.00
11016		嘉藥學校財團法人 嘉南藥理大學	餐旅管理系	6	1	1	1	1	1	1	1.00	1.00	1.00	2.00	2.00
11017		樹德科技大學	餐旅與烘焙管理系	1	0	0	0	0	0	0	2.00	1.00	1.00	3.00	3.00
11018		輔英科技大學	保健營養系	6	0	0	1	1	0	1	1.00	1.00	1.00	2.00	2.00
11019		弘光科技大學	營養系	4	1	1	1	1	1	1	1.00	1.00	1.00	2.00	2.00
11020		弘光科技大學	食品科技系食品科技組	8	1	1	1	1	1	1	1.00	1.00	1.00	2.00	2.00
11021		弘光科技大學	食品科技系烘焙科技組	6	1	1	1	1	1	1	1.00	1.00	1.00	2.00	2.00
11022		高苑科技大學	觀光事業管理系	1	0	0	0	0	0	0	1.00	1.00	1.00	2.00	2.00
11023		大仁科技大學	餐旅管理系	3	0	0	0	0	0	0	1.00	1.00	1.00	2.50	2.50
11024		中臺科技大學	食品科技系	2	1	1	1	1	1	1	1.00	1.00	1.00	2.00	2.00
11025		元培醫事科技大學	食品科學系	2	0	0	1	1	0	1	1.00	1.00	1.00	2.00	2.00
11026		景文科技大學	餐飲管理系烘焙組	2	0	0	0	0	0	0	2.00	2.00	1.00	3.00	3.00

群類別	志願代碼	學校名稱	系科(組)、學程	一般生名額	外加名額						科目成績權重				
					原住民	退伍軍人	僑生	境外科技人才子女	蒙藏生	政府派外子女	國文	英文	數學	專業一	專業二
11 食品群	11027	中華醫事科技大學	食品營養系	1	1	1	1	1	1	1	1.00	1.00	1.00	3.00	3.00
	11028	中華醫事科技大學	餐旅管理系	3	1	1	1	1	1	1	2.00	2.00	1.00	3.00	3.00
	11029	東南科技大學	餐旅管理系	8	0	0	0	0	0	0	1.00	1.00	1.00	2.00	2.00
	11030	中華科技大學	食品科學系(台北校區)	3	0	0	1	0	0	0	2.00	2.00	1.00	3.00	3.00
	11031	美和科技大學	食品營養系	1	1	1	1	1	1	1	1.00	1.00	1.00	2.00	2.00
	11032	美和科技大學	餐旅管理系	1	1	1	1	1	1	1	1.00	1.00	1.00	2.00	2.00
	11033	吳鳳科技大學	餐旅管理系	2	1	1	1	1	1	1	1.00	1.00	1.00	2.00	2.00
	11034	環球科技大學	觀光與餐飲旅館系	1	0	0	0	0	0	0	1.00	1.00	1.00	2.00	2.00
	11035	環球科技大學	餐飲廚藝系	1	1	1	1	1	1	1	1.00	1.00	1.00	2.00	2.00
	11036	中州科技大學	保健食品系	1	1	0	1	1	0	1	1.00	1.00	1.00	3.00	3.00
	11037	中州科技大學	餐飲廚藝系	1	0	0	0	0	0	0	1.00	1.00	1.00	2.00	2.00
	11038	長庚學校財團法人 長庚科技大學	保健營養系(林口校區)	7	0	1	0	1	1	1	1.00	1.00	1.00	2.00	2.00
	11039	宏國德霖科技大學	餐飲廚藝系	1	0	0	0	0	0	0	2.00	2.00	1.00	3.00	3.00
	11040	東方設計大學	餐飲管理系	1	1	0	0	0	0	0	1.00	1.00	1.00	2.00	2.00
	11041	台北海洋科技大學	食品健康科技系(士林校區)	4	0	0	0	0	0	0	1.00	1.00	1.00	2.00	2.00
	11042	經國管理暨健康學院	食品保健系	1	1	1	1	1	1	1	1.00	1.00	1.00	2.00	2.00
	11043	經國管理暨健康學院	餐飲廚藝管理系	1	0	0	0	0	0	0	1.00	1.00	1.00	2.00	2.00
	11044	大同技術學院	烘焙管理系	1	0	0	0	0	0	0	2.00	1.00	1.00	3.00	3.00
11045	國立宜蘭大學	食品科學系	10	0	0	1	0	0	0	1.00	1.00	1.00	2.00	2.00	
12 家政群 幼保類	12001	國立屏東科技大學	幼兒保育系	18	1	1	1	1	1	1	1.50	1.50	1.50	2.50	3.00
	12002	國立屏東科技大學	社會工作系	4	0	0	0	0	0	0	1.00	1.00	1.00	2.00	2.00
	12003	國立屏東科技大學	應用外語系	2	0	0	0	0	0	0	1.00	1.00	1.00	2.00	2.00
	12004	國立臺北護理健康大學	高齡健康照護系	2	0	0	0	0	0	0	1.50	1.50	1.00	2.50	2.50
	12005	國立臺北護理健康大學	嬰幼兒保育系	21	1	1	1	1	1	1	1.25	1.00	1.00	2.00	2.25
	12006	國立臺中科技大學	護理系	6	1	1	1	1	1	1	1.00	1.00	1.00	2.00	2.00
	12007	國立臺中科技大學	老人服務事業管理系	3	0	0	1	1	0	0	1.00	1.00	1.00	2.00	2.00
	12008	朝陽科技大學	銀髮產業管理系	5	1	1	1	1	1	1	1.00	1.00	1.00	2.00	2.00
	12009	朝陽科技大學	幼兒保育系	23	1	1	1	1	1	1	1.00	1.00	1.00	2.00	2.00
	12010	朝陽科技大學	社會工作系	8	0	0	0	0	0	0	2.00	1.00	1.00	2.50	2.50
	12011	南臺科技大學	幼兒保育系	1	1	1	1	1	1	1	1.00	1.00	1.00	2.00	2.00
	12012	崑山科技大學	幼兒保育系	4	1	1	0	0	0	0	1.00	1.00	1.00	2.00	3.00
	12013	嘉藥學校財團法人 嘉南藥理大學	社會工作系	5	1	1	1	1	1	1	2.00	1.00	1.00	3.00	3.00
	12014	嘉藥學校財團法人 嘉南藥理大學	嬰幼兒保育系	10	2	2	2	2	2	2	1.00	1.00	1.00	2.00	2.00
	12015	嘉藥學校財團法人 嘉南藥理大學	高齡福祉養生管理系	3	0	0	0	0	0	0	1.00	1.00	1.00	2.00	2.00
	12016	樹德科技大學	兒童與家庭服務系	1	1	0	1	0	1	1	1.00	1.00	1.00	3.00	3.00
	12017	樹德科技大學	社會工作學士學位學程	1	0	0	1	0	1	1	1.00	1.00	1.00	3.00	3.00
	12018	輔英科技大學	幼兒保育暨產業系	12	1	1	1	1	1	1	1.00	1.00	1.00	2.00	2.00
	12019	輔英科技大學	高齡及長期照顧事業系	4	1	0	0	0	0	0	1.00	1.00	1.00	2.00	2.00
	12020	明新科技大學	幼兒保育系	25	3	3	3	3	3	3	2.00	1.00	1.00	2.50	2.50
	12021	明新科技大學	樂齡服務產業管理系	1	1	1	1	1	1	1	1.00	1.00	1.00	2.00	2.00
	12022	弘光科技大學	物理治療系	2	0	0	0	0	0	0	1.00	1.00	1.00	2.00	2.00
	12023	弘光科技大學	老人福利與長期照顧事業系	4	1	1	1	1	1	1	1.00	1.00	1.00	2.00	2.00
	12024	弘光科技大學	幼兒保育系	14	0	0	0	0	0	0	1.00	1.00	1.00	2.00	2.00
	12025	健行科技大學	企業管理系時尚產業管理組	3	0	0	0	0	0	0	1.00	1.00	1.00	2.00	2.00
	12026	正修科技大學	幼兒保育系托育教學組	2	1	1	1	1	1	1	1.00	1.00	1.00	2.00	2.00
	12027	正修科技大學	幼兒保育系家庭社工組	1	0	0	0	0	0	0	1.00	1.00	1.00	2.00	2.00
	12028	大仁科技大學	護理系	2	1	1	1	2	1	1	1.00	1.00	1.00	2.00	2.00
	12029	嶺東科技大學	幼兒保育系	8	1	1	1	1	1	1	2.00	1.00	1.00	3.00	3.00
	12030	中國科技大學	觀光與休閒事業管理系 (新竹校區)	1	0	1	0	1	0	0	2.00	2.00	1.00	3.00	3.00
	12031	中臺科技大學	兒童教育暨事業經營系	4	1	0	0	0	0	0	2.00	1.00	1.00	3.00	3.00
	12032	台南應用科技大學	幼兒保育系	4	1	1	1	1	1	1	1.00	1.00	1.00	2.00	2.00
	12033	元培醫事科技大學	醫務管理系健康管理組	1	1	1	0	0	1	0	1.00	1.00	1.00	2.00	2.00
	12034	元培醫事科技大學	護理系	1	2	1	1	1	1	1	1.50	1.00	1.50	2.50	2.50

群類別	志願代碼	學校名稱	系科(組)、學程	一般生名額	外加名額						科目成績權重				
					原住生	退伍軍人	僑生	境外科技人才子女	蒙藏生	政府派外子女	國文	英文	數學	專業一	專業二
12 家政群 幼保類	12035	元培醫事科技大學	健康休閒管理系運動休閒組	1	1	1	0	0	0	0	1.00	1.00	1.00	2.00	2.00
	12036	元培醫事科技大學	高齡福祉事業管理學士學位學程	1	0	0	0	0	0	0	1.00	1.00	1.00	2.00	2.00
	12037	中華醫事科技大學	幼兒保育系	1	1	1	1	1	1	1	1.00	1.00	1.00	2.00	2.00
	12038	育達科技大學	幼兒保育系	3	1	1	1	1	1	1	2.00	1.50	1.50	3.00	3.00
	12039	育達科技大學	社會工作系	3	0	0	0	0	0	0	1.00	1.00	1.00	2.00	2.00
	12040	美和科技大學	社會工作系	1	1	1	1	1	1	1	1.00	1.00	1.00	2.00	2.00
	12041	吳鳳科技大學	幼兒保育系	10	1	1	1	1	1	1	1.00	1.00	1.00	2.00	2.00
	12042	吳鳳科技大學	長期照護與管理系	2	0	0	0	0	0	0	1.00	1.00	1.00	2.00	2.00
	12043	環球科技大學	幼兒保育系	1	0	0	0	0	0	0	1.00	1.00	1.00	2.00	2.00
	12044	長庚學校財團法人 長庚科技大學	幼兒保育系(林口校區)	29	2	2	2	2	2	2	1.00	1.00	1.00	2.00	2.00
	12045	醒吾科技大學	應用英語系	4	0	0	0	0	0	0	1.00	1.00	1.00	2.00	2.00
	12046	文藻外語大學	外語教學系	1	0	0	0	0	0	0	2.00	2.00	1.00	3.00	3.00
	12047	慈濟學校財團法人 慈濟科技大學	醫務暨健康管理系	1	0	0	0	0	0	0	1.00	1.00	1.00	2.00	2.00
	12048	台北海洋科技大學	健康照顧社會工作系(淡水校區)	2	0	1	1	1	1	1	1.00	1.00	1.00	2.00	2.00
	12049	台北海洋科技大學	健康促進與銀髮保健系 (淡水校區)	5	1	0	1	1	1	1	1.00	1.00	1.00	2.00	2.00
	12050	南亞技術學院	幼兒保育系	2	1	1	1	1	1	1	1.00	1.00	1.00	2.00	2.00
	12051	黎明技術學院	服飾設計系	5	0	0	0	0	0	0	1.00	1.00	1.00	2.00	2.00
	12052	黎明技術學院	戲劇系	2	0	0	0	0	0	0	1.00	1.00	1.00	2.00	2.00
	12053	經國管理暨健康學院	護理系	1	1	1	1	1	1	1	1.00	1.00	1.00	2.00	2.00
	12054	經國管理暨健康學院	幼兒保育系	1	1	1	1	1	1	1	1.00	1.00	1.00	2.00	2.00
12055	經國管理暨健康學院	高齡照顧福祉系	1	0	0	0	0	0	0	1.00	1.00	1.00	2.00	2.00	
12056	大同技術學院	社會工作與服務管理系	4	1	0	0	0	0	0	2.00	1.00	1.00	3.00	3.00	
13 家政群 生活應用類	13001	國立雲林科技大學	創意生活設計系	1	0	0	0	0	0	0	1.00	1.00	1.00	2.00	2.00
	13002	國立屏東科技大學	餐旅管理系	3	0	0	0	0	0	0	1.25	2.00	1.25	3.00	3.00
	13003	國立屏東科技大學	時尚設計與管理系	11	1	1	1	1	1	1	1.00	1.00	1.00	2.00	2.00
	13004	國立臺北護理健康大學	運動保健系	2	0	0	0	0	0	0	1.00	1.00	1.00	2.00	2.00
	13005	國立臺中科技大學	美容系	15	1	1	1	1	1	1	1.00	1.00	1.00	3.00	3.00
	13006	朝陽科技大學	幼兒保育系	2	1	1	1	1	1	1	1.00	1.00	1.00	2.00	2.00
	13007	南臺科技大學	高齡福祉服務系	5	0	0	1	0	0	0	1.00	1.00	1.00	2.00	2.00
	13008	崑山科技大學	時尚展演事業學士學位學程	5	1	1	1	1	1	1	1.00	1.00	1.00	2.00	2.00
	13009	崑山科技大學	樂齡生活產業管理學士學位學程	2	0	0	0	0	0	0	2.00	1.50	1.50	3.00	3.00
	13010	嘉藥學校財團法人 嘉南藥理大學	化粧品應用與管理系	11	3	1	3	3	3	3	2.00	2.00	1.00	3.00	3.00
	13011	嘉藥學校財團法人 嘉南藥理大學	生活應用與保健系	2	0	0	0	0	0	0	1.00	1.00	1.00	3.00	3.00
	13012	嘉藥學校財團法人 嘉南藥理大學	環境資源管理系	2	1	1	1	1	1	1	2.00	1.50	1.50	3.00	3.00
	13013	樹德科技大學	休閒與觀光管理系	1	0	0	0	0	0	0	2.00	1.00	1.00	3.00	3.00
	13014	樹德科技大學	餐旅與烘焙管理系	1	0	0	0	0	0	0	2.00	1.00	1.00	3.00	3.00
	13015	樹德科技大學	企業管理系	2	0	0	0	0	0	0	2.00	1.00	1.00	3.00	3.00
	13016	樹德科技大學	兒童與家庭服務系	1	0	0	0	0	0	0	1.00	1.00	1.00	3.00	3.00
	13017	樹德科技大學	生活產品設計系	1	1	0	1	1	1	1	1.00	1.00	1.00	2.00	2.00
	13018	樹德科技大學	流行設計系	8	2	2	2	2	2	0	1.00	1.00	1.00	2.00	2.00
	13019	樹德科技大學	美髮設計與經營學士學位學程	8	1	1	1	1	1	1	1.00	1.00	1.00	2.00	2.00
	13020	樹德科技大學	視覺傳達設計系	2	0	0	0	0	0	0	1.00	1.00	1.00	2.00	2.00
	13021	樹德科技大學	室內設計系	2	0	0	0	0	0	0	1.00	1.00	1.00	2.00	2.00
	13022	樹德科技大學	藝術管理與藝術經紀系	1	0	0	0	0	0	0	1.00	1.00	1.00	2.00	2.00
	13023	龍華科技大學	文化創意與數位媒體設計系	2	0	0	0	0	0	0	1.00	1.00	1.00	2.00	2.00
	13024	輔英科技大學	健康美容系	5	1	1	1	1	1	1	1.00	1.00	1.00	2.00	2.00
13025	明新科技大學	幼兒保育系	3	0	0	0	0	0	0	2.00	1.00	1.00	2.50	2.50	
13026	明新科技大學	時尚造型與設計系	2	0	0	0	0	0	0	2.00	1.00	1.00	3.00	3.00	
13027	弘光科技大學	動物保健系	2	0	0	0	0	0	0	1.00	1.00	1.00	2.00	2.00	
13028	弘光科技大學	老人福利與長期照顧事業系	4	0	0	0	0	0	0	1.00	1.00	1.00	2.00	2.00	
13029	弘光科技大學	化妝品應用系	20	2	2	2	2	2	2	1.00	1.00	1.00	2.00	2.00	
13030	弘光科技大學	美髮造型設計系	11	1	1	1	1	1	1	1.00	1.00	1.00	2.00	2.00	
13031	弘光科技大學	幼兒保育系	3	1	1	1	1	1	1	1.00	1.00	1.00	2.00	2.00	

群類別	志願代碼	學校名稱	系科(組)、學程	一般生名額	外加名額						科目成績權重				
					原住生	退伍軍人	僑生	境外科技人才子女	蒙藏生	政府派外子女	國文	英文	數學	專業一	專業二
13 家政 生活 應用 類	13032	健行科技大學	企業管理系時尚產業管理組	12	1	1	1	1	1	1	1.00	1.00	1.00	2.00	2.00
	13033	健行科技大學	財務金融系金融管理組	2	0	0	0	0	0	0	1.00	1.00	1.00	2.00	2.00
	13034	正修科技大學	化妝品與時尚彩妝系	4	2	2	2	2	2	2	1.00	1.00	1.00	2.50	2.50
	13035	正修科技大學	幼兒保育系托育教學組	2	1	1	1	1	1	1	1.00	1.00	1.00	2.00	2.00
	13036	正修科技大學	休閒與運動管理系	1	1	0	0	0	1	1	1.00	1.00	1.00	2.00	2.00
	13037	正修科技大學	觀光遊憩系	1	0	0	0	0	0	0	2.00	2.00	1.00	3.00	3.00
	13038	萬能科技大學	化妝品應用與管理系	2	2	2	2	2	2	2	1.00	1.00	1.00	3.00	3.00
	13039	萬能科技大學	時尚造型設計系時尚造型設計組	4	3	3	3	3	3	3	1.00	1.00	1.00	3.00	3.00
	13040	萬能科技大學	時尚造型設計系時尚表演藝術組	2	0	0	0	0	0	0	1.00	1.00	1.00	3.00	3.00
	13041	萬能科技大學	航空暨運輸服務管理系國際服務組	1	0	0	0	0	0	0	1.00	1.00	1.00	2.00	2.00
	13042	建國科技大學	美容系	3	1	1	1	1	1	1	1.00	1.00	1.00	3.00	3.00
	13043	高苑科技大學	香妝與養生保健系	1	1	1	1	1	1	1	1.00	1.00	1.00	2.00	2.00
	13044	大仁科技大學	社會工作系	1	1	0	0	0	0	0	1.00	1.00	1.00	2.50	2.50
	13045	大仁科技大學	生命禮儀暨關懷事業系	1	1	0	0	0	1	0	2.00	1.00	1.00	3.00	2.00
	13046	大仁科技大學	餐旅管理系	3	0	0	0	0	0	0	1.00	1.00	1.00	2.50	2.50
	13047	大仁科技大學	多媒體設計系	1	0	0	1	1	0	0	1.50	1.00	1.00	2.00	2.50
	13048	嶺東科技大學	流行設計系	14	1	1	1	1	1	1	2.00	1.50	1.50	3.00	3.00
	13049	嶺東科技大學	服飾設計系	6	2	2	2	2	2	2	2.00	1.50	1.50	3.00	3.00
	13050	嶺東科技大學	時尚經營系	7	1	1	1	1	1	1	2.00	1.50	1.50	3.00	3.00
	13051	嶺東科技大學	幼兒保育系	1	0	0	0	0	0	0	2.00	1.00	1.00	3.00	3.00
	13052	中臺科技大學	老人照顧系	3	1	1	1	1	1	1	1.00	1.00	1.00	2.00	2.00
	13053	中臺科技大學	兒童教育暨事業經營系	1	0	0	0	0	0	0	2.00	1.00	1.00	3.00	3.00
	13054	台南應用科技大學	服飾設計管理系	6	1	1	1	1	1	1	2.00	1.00	1.00	3.00	3.00
	13055	台南應用科技大學	美容造型設計系	2	2	2	2	2	2	2	2.00	1.00	1.00	3.00	3.00
	13056	台南應用科技大學	生活服務產業系	3	1	1	1	1	1	1	2.00	1.00	1.00	3.00	3.00
	13057	台南應用科技大學	時尚設計系	4	1	1	1	1	1	1	1.00	1.00	1.00	2.00	2.00
	13058	遠東科技大學	行銷與流通管理系	1	0	0	0	0	0	0	1.00	1.00	1.00	2.00	2.00
	13059	遠東科技大學	化妝品應用與管理系	1	1	1	1	1	1	1	1.00	1.00	1.00	2.00	2.00
	13060	元培醫事科技大學	醫務管理系健康管理組	1	0	0	1	1	0	1	1.00	1.00	1.00	2.00	2.00
	13061	元培醫事科技大學	護理系	1	1	1	1	1	1	1	1.50	1.00	1.50	2.50	2.50
	13062	元培醫事科技大學	餐飲管理系	3	0	0	0	0	0	0	1.00	1.00	1.00	2.00	2.00
	13063	元培醫事科技大學	寵物保健系	5	1	1	1	1	1	1	1.00	1.00	1.00	2.00	2.00
	13064	元培醫事科技大學	健康休閒管理系健康保健組	1	0	0	0	0	0	0	1.00	1.00	1.00	2.00	2.00
	13065	元培醫事科技大學	高齡福祉事業管理學士學位學程	1	0	0	0	0	0	0	1.00	1.00	1.00	2.00	2.00
	13066	景文科技大學	視覺傳達設計系時尚工藝組	2	0	0	0	0	0	0	1.50	1.00	1.00	3.00	3.00
13067	中華醫事科技大學	寵物照護與美容系	1	0	0	0	0	0	0	1.00	1.00	1.00	3.00	3.00	
13068	東南科技大學	餐旅管理系	2	0	0	0	0	0	0	1.00	1.00	1.00	2.00	2.00	
13069	德明財經科技大學	企業管理系時尚經營管理組	4	0	0	0	0	0	0	1.00	1.00	1.00	3.00	3.00	
13070	南開科技大學	長期照顧與管理系	1	0	0	0	0	0	0	1.00	1.00	1.00	2.00	2.00	
13071	中華科技大學	生物科技系化妝品生技組(台北校區)	1	1	1	1	1	1	1	2.00	2.00	1.00	3.00	3.00	
13072	中華科技大學	文創與數位多媒體系(台北校區)	2	0	0	0	0	0	0	1.00	1.00	1.00	2.00	2.00	
13073	中華科技大學	行銷與流通管理系(台北校區)	2	0	0	0	0	0	0	2.00	1.00	1.00	2.50	2.50	
13074	育達科技大學	幼兒保育系	1	0	0	0	0	0	0	2.00	1.50	1.50	3.00	3.00	
13075	育達科技大學	時尚造型設計系	10	1	1	1	1	1	1	1.00	1.00	1.00	3.00	3.00	
13076	美和科技大學	護理系	1	1	1	1	1	1	1	1.00	1.00	1.00	2.00	2.00	
13077	美和科技大學	美容系寵物美容設計組	1	0	0	0	0	0	0	1.00	1.00	1.00	2.00	2.00	
13078	美和科技大學	餐旅管理系	1	0	0	0	0	0	0	1.00	1.00	1.00	2.00	2.00	
13079	吳鳳科技大學	應用數位媒體系視覺傳達設計組	1	0	0	0	0	0	0	2.00	1.00	1.00	2.50	2.50	
13080	吳鳳科技大學	美容美髮造型設計系	9	1	1	1	1	1	1	1.00	1.00	1.00	3.00	3.00	
13081	吳鳳科技大學	幼兒保育系	3	1	1	1	1	1	1	1.00	1.00	1.00	2.00	2.00	
13082	環球科技大學	時尚造型設計系	1	1	1	1	1	1	1	1.00	1.00	1.00	2.00	2.00	
13083	修平科技大學	觀光與遊憩管理系	1	0	0	0	0	0	0	2.00	1.50	1.50	3.00	3.00	
13084	長庚學校財團法人 長庚科技大學	護理系(林口校區)	4	3	3	3	3	3	3	1.00	2.00	1.00	2.50	2.50	
13085	長庚學校財團法人 長庚科技大學	保健營養系(林口校區)	8	1	0	1	0	1	0	1.00	1.00	1.00	2.00	2.00	

群類別	志願代碼	學校名稱	系科(組)、學程	一般生名額	外加名額						科目成績權重				
					原住民	退伍軍人	僑生	境外科技人才子女	蒙藏生	政府派外子女	國文	英文	數學	專業一	專業二
13 家政群生活應用類	13086	長庚學校財團法人長庚科技大學	化妝品應用系(林口校區)	15	1	1	1	1	1	1	1.00	1.00	1.00	2.00	2.00
	13087	臺北城市科技大學	化妝品應用與管理系	35	3	3	3	3	3	3	1.00	1.00	1.00	2.00	2.00
	13088	醒吾科技大學	行銷與流通管理系	2	0	0	0	0	0	0	1.00	1.00	1.00	2.00	2.00
	13089	醒吾科技大學	旅運管理系	2	0	0	0	0	0	0	1.00	1.00	1.00	2.00	2.00
	13090	醒吾科技大學	表演藝術系	2	0	0	0	0	0	0	1.00	1.00	1.00	2.00	2.00
	13091	醒吾科技大學	時尚造形設計系	7	3	3	3	3	3	3	1.00	1.00	1.00	2.00	2.00
	13092	醒吾科技大學	時尚產業經營管理系	9	0	0	0	0	0	0	1.00	1.00	1.00	2.00	2.00
	13093	華夏科技大學	化妝品應用系	1	1	1	1	1	1	1	1.00	1.00	1.00	2.00	2.00
	13094	華夏科技大學	建築系建築組	1	0	0	0	0	0	0	1.00	1.00	1.00	2.00	2.00
	13095	華夏科技大學	建築系室內設計組	1	0	0	0	0	0	0	1.00	1.00	1.00	2.00	2.00
	13096	華夏科技大學	企業管理系	1	0	0	0	0	0	0	1.00	1.00	1.00	2.00	2.00
	13097	崇右影藝科技大學	時尚造型設計系	1	1	1	1	1	1	1	1.00	1.00	1.00	3.00	3.00
	13098	台北海洋科技大學	餐飲管理系(士林校區)	3	0	0	0	0	0	0	1.00	1.00	1.00	2.00	2.00
	13099	台北海洋科技大學	寵物業經營管理系(淡水校區)	8	0	0	2	2	1	1	1.00	1.00	1.00	2.00	2.00
	13100	亞東科技大學	材料與纖維系織品服裝設計組	8	1	0	0	0	0	0	1.00	1.00	1.00	2.00	2.00
	13101	南亞技術學院	幼兒保育系	1	0	0	0	0	0	0	1.00	1.00	1.00	2.00	2.00
	13102	黎明技術學院	化妝品應用系	24	2	2	2	2	2	2	1.00	1.00	1.00	2.00	2.00
	13103	黎明技術學院	服飾設計系	12	1	1	1	1	1	1	1.00	1.00	1.00	2.00	2.00
	13104	黎明技術學院	時尚經營管理系	12	2	2	2	2	2	2	1.00	1.00	1.00	2.00	2.00
	13105	黎明技術學院	表演藝術系	5	0	0	0	0	0	0	1.00	1.00	1.00	2.00	2.00
	13106	經國管理暨健康學院	幼兒保育系	1	0	0	0	0	0	0	1.00	1.00	1.00	2.00	2.00
13107	經國管理暨健康學院	美容流行設計系	1	1	1	1	1	1	1	1.00	1.00	1.00	2.00	2.00	
13108	經國管理暨健康學院	觀光休閒與健康系	1	0	0	0	0	0	0	1.00	1.00	1.00	2.00	2.00	
13109	大同技術學院	餐飲管理系	2	0	0	0	0	0	0	2.00	1.00	1.00	3.00	3.00	
13110	大同技術學院	社會工作與服務管理系	3	0	0	0	0	0	0	2.00	1.00	1.00	3.00	3.00	
13111	國立臺南護理專科學校	化妝品應用科(二專部)	6	1	1	1	1	1	1	2.00	2.00	1.00	3.00	3.00	
14 農業群	14001	國立屏東科技大學	農園生產系	23	4	0	2	2	0	2	1.00	1.00	1.00	2.00	2.00
	14002	國立屏東科技大學	森林系	14	1	1	1	1	1	1	1.00	1.00	1.00	2.00	2.00
	14003	國立屏東科技大學	水產養殖系	7	1	0	1	0	0	0	1.00	1.00	1.00	2.00	2.00
	14004	國立屏東科技大學	動物科學與畜產系	13	2	0	0	0	0	0	1.00	1.00	1.00	2.00	2.00
	14005	國立屏東科技大學	植物醫學系	13	2	0	0	0	0	0	1.00	1.00	1.00	2.00	3.00
	14006	國立屏東科技大學	木材科學與設計系	4	1	0	0	0	0	0	1.00	1.00	1.00	2.00	2.00
	14007	國立屏東科技大學	生物科技系	8	0	0	0	0	0	0	1.25	2.00	1.25	2.50	3.00
	14008	國立屏東科技大學	水土保持系	3	0	0	0	0	0	0	1.00	2.00	1.00	2.50	2.50
	14009	國立屏東科技大學	農企業管理系	14	1	1	1	1	1	1	1.00	1.00	1.00	2.00	2.00
	14010	國立屏東科技大學	熱帶農業暨國際合作系	8	1	1	1	1	1	1	1.00	2.00	1.00	3.00	2.00
	14011	國立屏東科技大學	獸醫學系	10	1	0	0	0	0	0	1.00	1.00	1.00	2.00	2.00
	14012	國立屏東科技大學	智慧機電學士學位學程	1	0	0	0	0	0	0	1.00	1.00	1.00	2.00	2.00
	14013	國立高雄科技大學	水產養殖系	17	1	1	1	1	1	1	1.00	1.00	1.00	2.00	2.00
	14014	國立高雄科技大學	海洋生物技術系	5	1	0	0	0	0	0	1.00	1.00	1.00	2.00	2.00
	14015	國立高雄科技大學	海洋環境工程系	7	1	0	0	0	1	0	1.50	1.50	1.00	2.50	2.50
	14016	國立虎尾科技大學	休閒遊憩系	2	1	1	1	1	1	1	1.00	1.00	1.00	2.00	2.00
	14017	國立虎尾科技大學	農業科技系	9	1	1	1	1	1	1	1.00	1.00	1.00	2.00	2.00
	14018	國立澎湖科技大學	水產養殖系	7	0	0	0	0	0	0	1.00	1.00	1.00	2.00	2.00
	14019	國立澎湖科技大學	觀光休閒系	1	0	0	0	0	0	0	1.00	1.00	1.00	2.00	2.00
	14020	國立勤益科技大學	景觀系	5	1	0	0	0	1	1	1.00	1.00	1.00	2.00	2.00
	14021	朝陽科技大學	應用化學系	3	0	0	0	0	0	0	1.00	1.00	1.00	2.00	2.00
	14022	南臺科技大學	生物與食品科技系	2	0	0	1	1	1	0	1.00	1.00	1.00	3.00	2.00
	14023	崑山科技大學	旅遊文化系	3	1	0	0	0	0	0	1.00	1.00	1.00	3.00	3.00
	14024	嘉藥學校財團法人嘉南藥理大學	環境資源管理系	5	0	0	0	0	0	0	2.00	1.50	1.50	3.00	3.00
	14025	輔英科技大學	生物科技系	4	0	0	0	1	1	0	1.00	1.00	1.00	2.00	2.00
	14026	明新科技大學	休閒事業管理系	1	0	0	0	0	0	0	2.00	2.00	1.00	3.00	3.00
	14027	弘光科技大學	動物保健系	3	1	1	1	1	1	1	1.00	1.00	1.00	2.00	2.00
	14028	弘光科技大學	環境與安全衛生工程系 職業安全衛生組	2	0	0	0	0	0	0	1.00	1.00	1.00	2.00	2.00

群類別	志願代碼	學校名稱	系科(組)、學程	一般生名額	外加名額						科目成績權重				
					原住民	退伍軍人	僑生	境外科技人才子女	蒙藏生	政府派子女	國文	英文	數學	專業一	專業二
14 農業群	14029	建國科技大學	土木工程系	1	0	0	0	0	0	0	1.00	1.00	1.00	3.00	3.00
	14030	建國科技大學	觀光系	1	1	0	0	0	0	0	1.00	1.00	1.00	3.00	3.00
	14031	高苑科技大學	休閒運動管理系	1	0	0	0	0	0	0	1.00	1.00	1.00	2.00	2.00
	14032	大仁科技大學	環境與職業安全衛生系	1	1	0	0	0	1	1	1.00	1.00	1.00	2.00	2.00
	14033	大仁科技大學	寵物照護暨美容學士學位學程	1	1	1	1	1	1	1	1.00	1.00	1.00	2.00	2.00
	14034	大仁科技大學	休閒運動管理系	2	1	0	0	0	1	1	1.00	1.00	1.00	2.00	2.00
	14035	中臺科技大學	醫學檢驗生物技術系	2	1	1	1	1	1	1	1.00	1.00	1.00	2.00	2.00
	14036	中臺科技大學	食品科技系	2	1	1	1	1	1	1	1.00	1.00	1.00	2.00	2.00
	14037	台南應用科技大學	生活服務產業系	2	1	1	1	1	1	1	2.00	1.00	1.00	3.00	3.00
	14038	遠東科技大學	休閒運動管理系	1	1	1	1	1	1	1	1.00	1.00	1.00	2.00	2.00
	14039	元培醫事科技大學	醫學檢驗生物技術系	1	1	0	1	1	0	1	1.00	1.00	1.00	2.00	2.00
	14040	元培醫事科技大學	寵物保健系	3	1	1	1	1	1	1	1.00	1.00	1.00	2.00	2.00
	14041	元培醫事科技大學	生物科技暨製藥技術系	2	1	0	0	0	0	0	1.00	1.00	1.00	2.00	2.00
	14042	中華醫事科技大學	醫學檢驗生物技術系	4	1	1	1	1	1	1	1.00	1.00	1.00	3.00	3.00
	14043	中華醫事科技大學	寵物照護與美容系	1	0	0	0	0	0	0	1.00	1.00	1.00	3.00	3.00
	14044	中華醫事科技大學	運動健康與休閒系	1	0	0	0	0	0	0	1.00	1.00	1.00	2.00	2.00
	14045	中華科技大學	食品科學系(台北校區)	2	0	0	0	0	0	0	2.00	2.00	1.00	3.00	3.00
	14046	中華科技大學	生物科技系生物科技組(台北校區)	1	0	0	0	0	0	0	2.00	2.00	1.00	3.00	3.00
	14047	美和科技大學	美容系寵物美容設計組	1	1	1	1	1	1	1	1.00	1.00	1.00	2.00	2.00
	14048	吳鳳科技大學	觀光休閒管理系	1	0	1	0	0	1	0	1.00	1.00	1.00	2.00	2.00
	14049	環球科技大學	企業管理系	1	0	0	0	0	0	0	2.00	1.00	1.00	3.00	3.00
	14050	中州科技大學	景觀造園與維護系	5	1	1	0	0	1	0	1.00	1.00	1.00	3.00	3.00
	14051	中州科技大學	保健食品系	1	0	1	0	0	1	0	1.00	1.00	1.00	3.00	3.00
	14052	長庚學校財團法人長庚科技大學	護理系(嘉義校區)	2	2	2	2	2	2	2	1.00	1.00	1.00	2.00	2.00
	14053	宏國德霖科技大學	土木工程系	1	0	0	0	0	0	0	2.00	2.00	1.00	3.00	3.00
	14054	宏國德霖科技大學	園藝系	2	1	1	1	1	1	1	2.00	2.00	1.00	3.00	3.00
	14055	台北海洋科技大學	食品健康科技系(士林校區)	2	0	0	0	0	0	0	1.00	1.00	1.00	2.00	2.00
	14056	台北海洋科技大學	寵物業經營管理系(淡水校區)	6	2	0	0	0	0	0	1.00	1.00	1.00	2.00	2.00
	14057	大同技術學院	茶文化事業經營管理系	3	0	0	0	0	0	0	2.00	1.00	1.00	3.00	3.00
	14058	國立臺東專科學校	園藝暨景觀科(二專部)	16	2	2	2	2	2	2	1.00	1.00	1.00	2.00	2.00
14059	國立宜蘭大學	生物技術與動物科學系	7	0	0	0	1	0	1	1.00	2.00	1.00	2.00	3.00	
14060	國立宜蘭大學	森林暨自然資源學系	4	0	0	0	0	1	0	1.00	1.50	1.00	2.25	2.25	
14061	國立宜蘭大學	園藝學系	1	1	0	0	0	0	0	1.00	1.50	1.00	2.50	2.50	
15 外語群 英語類	15001	國立臺灣科技大學	應用外語系	14	1	1	1	1	1	1	1.00	2.00	1.00	2.00	3.00
	15002	國立臺灣科技大學	企業管理系	2	0	0	0	0	0	0	1.00	1.00	1.00	2.00	2.00
	15003	國立雲林科技大學	應用外語系	10	2	2	2	2	2	2	2.00	2.00	1.00	3.00	3.00
	15004	國立雲林科技大學	財務金融系	2	0	0	0	0	0	0	1.00	2.00	2.00	3.00	3.00
	15005	國立雲林科技大學	企業管理系	3	0	0	0	0	0	0	1.00	2.00	1.00	2.50	2.50
	15006	國立屏東科技大學	應用外語系	9	1	1	1	1	1	1	1.00	1.00	1.00	2.00	2.00
	15007	國立屏東科技大學	休閒運動健康系	2	0	0	0	0	0	1	1.00	1.00	1.00	2.00	2.00
	15008	國立臺北科技大學	應用英文系	16	1	1	1	1	1	1	1.00	2.00	1.00	2.00	3.00
	15009	國立高雄科技大學	國際企業系	3	0	0	0	0	0	0	1.00	1.00	1.00	2.00	2.00
	15010	國立高雄科技大學	運籌管理系	7	0	0	0	0	0	0	1.00	2.00	2.00	3.00	3.00
	15011	國立高雄科技大學	行銷與流通管理系	12	0	0	0	0	0	0	1.00	1.00	1.00	2.00	2.00
	15012	國立高雄科技大學	風險管理與保險系	7	1	1	1	1	1	1	1.00	2.00	2.00	3.00	3.00
	15013	國立高雄科技大學	金融系	10	0	0	0	0	0	0	1.00	1.00	2.00	3.00	2.00
	15014	國立高雄科技大學	財務管理系	2	0	0	0	0	0	0	1.50	2.00	1.50	3.00	3.00
	15015	國立高雄科技大學	會計資訊系	1	0	0	0	0	0	0	1.00	1.50	1.50	2.00	3.00
	15016	國立高雄科技大學	觀光管理系	4	0	0	1	1	0	0	1.00	1.50	2.00	3.00	3.00
	15017	國立高雄科技大學	航運管理系	10	1	1	1	1	1	1	1.00	2.00	1.00	2.50	2.50
	15018	國立高雄科技大學	海洋休閒管理系	1	0	0	0	0	0	0	2.00	2.00	1.00	3.00	3.00
	15019	國立高雄科技大學	供應鏈管理系	11	2	2	2	2	2	2	1.00	2.00	1.00	2.50	2.50
	15020	國立高雄科技大學	應用英語系	10	3	3	3	3	3	3	1.00	2.00	1.00	2.00	3.00
	15021	國立高雄科技大學	應用德語系	2	2	2	2	2	2	2	1.50	1.50	1.00	2.50	2.50
	15022	國立高雄科技大學	人力資源發展系	5	0	0	0	0	0	0	1.00	1.00	1.00	2.00	2.00

群類別	志願代碼	學校名稱	系科(組)、學程	一般生名額	外加名額						科目成績權重				
					原住民	退伍軍人	僑生	境外科技人才子女	蒙藏生	政府派外子女	國文	英文	數學	專業一	專業二
	15023	國立高雄科技大學	漁業生產與管理系	3	0	0	1	1	0	0	1.00	1.00	1.00	2.00	2.00
	15024	國立虎尾科技大學	應用外語系	16	1	1	1	1	1	1	1.00	1.00	1.00	2.00	2.00
	15025	國立虎尾科技大學	企業管理系	7	0	0	0	0	0	0	1.00	1.00	1.00	2.00	2.00
	15026	國立虎尾科技大學	財務金融系	2	0	0	0	0	0	0	1.00	1.00	1.00	2.00	2.00
	15027	國立澎湖科技大學	航運管理系	5	0	0	0	0	0	0	1.00	2.00	1.00	3.00	3.00
	15028	國立澎湖科技大學	應用外語系	5	0	0	0	0	0	0	1.00	1.00	1.00	2.00	2.00
	15029	國立澎湖科技大學	行銷與物流管理系	2	0	0	0	0	0	0	1.00	1.00	1.00	2.00	2.00
	15030	國立勤益科技大學	休閒產業管理系	2	0	0	0	0	0	0	1.00	1.00	1.00	2.00	2.00
	15031	國立勤益科技大學	應用英語系	12	1	1	1	1	1	1	1.00	1.00	1.00	2.00	2.00
	15032	國立勤益科技大學	文化創意事業系	4	0	0	0	0	1	1	1.00	1.00	1.00	2.00	2.00
	15033	國立臺北護理健康大學	休閒產業與健康促進系	3	0	0	0	0	0	0	1.00	2.00	1.00	2.50	2.50
	15034	國立臺北護理健康大學	語言治療與聽力學系	11	1	1	0	0	0	0	1.50	2.00	1.00	3.00	2.50
	15035	國立臺北護理健康大學	運動保健系	2	0	0	0	0	0	0	1.00	1.00	1.00	2.00	2.00
	15036	國立臺北護理健康大學	生死與健康心理諮商系	7	0	0	0	0	0	0	2.00	2.00	1.00	3.00	3.00
	15037	國立高雄餐旅大學	餐飲管理系	3	0	0	0	0	0	0	1.00	2.00	1.00	2.50	2.50
	15038	國立高雄餐旅大學	餐旅暨會展行銷管理系	2	0	0	0	0	0	0	1.00	2.00	1.00	2.50	2.50
	15039	國立高雄餐旅大學	休閒暨遊憩管理系	5	0	0	0	0	0	0	1.00	2.00	1.00	2.50	2.50
	15040	國立高雄餐旅大學	應用英語系	6	1	1	1	1	0	0	1.00	2.00	1.00	2.50	2.50
	15041	國立高雄餐旅大學	國際觀光學士學位學程	4	1	1	1	1	1	1	1.00	2.00	1.00	2.50	2.50
	15042	國立高雄餐旅大學	國際廚藝學士學位學程	3	1	1	1	1	1	1	1.00	2.00	1.00	2.50	2.50
	15043	國立臺中科技大學	國際貿易與經營系	5	0	0	0	0	0	0	1.00	2.00	1.00	2.00	3.00
	15044	國立臺中科技大學	應用英語系	8	0	1	1	1	1	1	1.00	2.00	1.00	2.50	3.00
	15045	國立臺中科技大學	應用中文系	3	0	0	1	1	0	0	2.00	1.00	1.00	2.50	2.50
	15046	國立臺北商業大學	國際商務系(臺北校區)	3	0	0	0	0	0	0	1.00	1.00	1.00	2.00	2.00
	15047	國立臺北商業大學	應用外語系(臺北校區)	8	1	1	1	1	1	1	1.00	2.00	1.00	3.00	2.50
15 外語 群 英語 類	15048	朝陽科技大學	企業管理系	5	1	1	1	1	1	1	1.00	1.00	1.00	2.00	2.00
	15049	朝陽科技大學	會計系	3	1	1	1	1	1	1	1.00	1.00	1.00	2.00	2.00
	15050	朝陽科技大學	休閒事業管理系	5	0	0	0	0	0	0	1.00	1.00	1.00	2.00	2.00
	15051	朝陽科技大學	行銷與流通管理系	11	1	1	1	1	1	1	1.00	1.00	1.00	2.00	2.00
	15052	朝陽科技大學	應用英語系	19	1	1	1	1	1	1	1.00	2.00	1.00	2.50	2.50
	15053	南臺科技大學	企業管理系	3	1	1	2	1	2	2	1.00	1.50	1.50	2.00	3.00
	15054	南臺科技大學	行銷與流通管理系	3	1	1	1	1	1	1	2.00	1.50	1.50	3.00	3.00
	15055	南臺科技大學	休閒事業管理系	1	1	0	1	0	1	1	1.00	2.00	1.00	2.50	2.50
	15056	南臺科技大學	國際企業系	3	1	0	1	0	1	1	1.00	2.00	1.00	2.00	3.00
	15057	南臺科技大學	財務金融系	2	1	1	2	2	1	2	1.00	1.50	1.50	2.00	3.00
	15058	南臺科技大學	應用英語系	1	1	0	0	1	1	0	1.00	1.00	1.00	2.00	2.00
	15059	崑山科技大學	企業管理系	1	0	0	0	0	0	0	1.00	1.00	1.00	2.00	2.00
	15060	崑山科技大學	房地產開發與管理系	1	0	0	0	0	0	0	2.00	1.50	1.50	3.00	3.00
	15061	崑山科技大學	幼兒保育系	1	0	0	1	1	1	1	1.00	1.00	1.00	2.00	3.00
	15062	嘉藥學校財團法人 嘉南藥理大學	嬰幼兒保育系	1	0	0	0	0	0	0	1.00	1.00	1.00	2.00	2.00
	15063	嘉藥學校財團法人 嘉南藥理大學	應用外語系應用英文組	3	1	0	1	1	0	1	2.00	2.00	1.00	3.00	3.00
	15064	樹德科技大學	應用外語系	1	1	1	1	1	1	1	1.00	1.00	1.00	2.00	2.00
	15065	龍華科技大學	國際企業系	5	1	1	1	1	1	1	1.00	1.00	1.00	2.00	2.00
	15066	龍華科技大學	財務金融系	3	0	0	0	0	0	0	1.00	1.00	1.00	2.00	2.00
	15067	龍華科技大學	應用外語系	12	1	1	1	1	1	1	1.00	1.00	1.00	2.00	2.00
15068	輔英科技大學	物理治療系	3	0	0	0	0	0	0	1.00	1.00	1.00	2.00	2.00	
15069	輔英科技大學	應用外語系	5	1	1	1	1	1	1	1.00	2.00	1.00	2.50	2.50	
15070	輔英科技大學	護理系	3	3	0	0	0	0	0	1.00	2.00	1.00	2.00	3.00	
15071	明新科技大學	企業管理系	2	0	0	0	0	0	0	2.00	2.00	1.00	3.00	3.00	
15072	明新科技大學	財務金融系創意行銷組	1	0	0	0	0	0	0	2.00	1.50	1.50	3.00	3.00	
15073	明新科技大學	旅館管理與廚藝創意系	2	0	0	0	0	0	0	1.00	1.00	1.00	2.00	2.00	
15074	明新科技大學	幼兒保育系	2	0	0	0	0	0	0	2.00	1.00	1.00	2.50	2.50	
15075	明新科技大學	應用外語系	1	1	1	1	1	1	1	1.00	1.00	1.00	2.00	2.00	
15076	弘光科技大學	物理治療系	2	1	1	1	1	1	1	1.00	1.00	1.00	2.00	2.00	
15077	弘光科技大學	語言治療與聽力學系	6	1	1	1	1	1	1	1.00	1.00	1.00	2.00	2.00	

群類別	志願代碼	學校名稱	系科(組)、學程	一般生名額	外加名額						科目成績權重				
					原住民	退伍軍人	僑生	境外科技人才子女	蒙藏生	政府派外子女	國文	英文	數學	專業一	專業二
	15078	弘光科技大學	幼兒保育系	3	1	1	1	1	1	1	1.00	1.00	1.00	2.00	2.00
	15079	弘光科技大學	國際溝通英語系	5	1	1	1	1	1	1	1.00	1.00	1.00	2.00	2.00
	15080	健行科技大學	國際企業經營系航空行銷組	3	0	0	0	0	0	0	1.00	1.00	1.00	2.00	2.00
	15081	健行科技大學	國際企業經營系觀光休閒組	3	0	0	0	0	0	0	1.00	1.00	1.00	2.00	2.00
	15082	健行科技大學	應用外語系	4	1	1	1	1	1	1	1.00	1.00	1.00	2.00	2.00
	15083	健行科技大學	企業管理系	2	0	0	0	0	0	0	1.00	1.00	1.00	2.00	2.00
	15084	健行科技大學	行銷與流通管理系	3	0	0	0	0	0	0	1.00	1.00	1.00	2.00	2.00
	15085	正修科技大學	應用外語系	1	0	0	1	1	0	1	1.00	1.00	1.00	2.00	2.00
	15086	萬能科技大學	觀光與休閒事業管理系	5	0	0	0	0	0	0	1.00	1.00	1.00	3.00	3.00
	15087	萬能科技大學	旅館管理系	3	0	0	0	0	0	0	1.00	1.00	1.00	3.00	3.00
	15088	萬能科技大學	航空暨運輸服務管理系	3	0	0	0	0	0	0	1.00	1.00	1.00	2.00	2.00
	15089	萬能科技大學	航空暨運輸服務管理系國際服務組	1	1	1	1	1	1	1	1.00	1.00	1.00	2.00	2.00
	15090	萬能科技大學	企業管理系	2	0	0	0	0	0	0	1.00	1.00	1.00	3.00	3.00
	15091	建國科技大學	應用外語系	1	0	0	0	0	0	1	1.00	1.00	1.00	3.00	3.00
	15092	明志科技大學	經營管理系	4	0	0	0	0	0	0	2.00	2.00	1.00	3.00	3.00
	15093	高苑科技大學	應用外語系英文組	1	1	1	1	1	1	1	1.00	1.00	1.00	2.00	2.00
	15094	大仁科技大學	觀光事業系	1	0	1	1	0	0	1	1.00	1.00	1.00	2.00	2.00
	15095	嶺東科技大學	應用外語系應用英語組	4	1	1	1	1	1	1	2.00	1.50	1.50	3.00	3.00
	15096	嶺東科技大學	行銷與流通管理系	3	1	1	1	1	1	1	2.00	1.50	1.50	3.00	3.00
	15097	嶺東科技大學	國際企業系	1	1	1	1	1	1	1	2.00	1.00	1.00	3.00	3.00
	15098	中國科技大學	企業管理系(臺北校區)	1	0	1	0	0	1	0	2.00	2.00	1.00	3.00	3.00
	15099	中國科技大學	企業管理系航空暨運輸服務管理組(臺北校區)	1	0	1	0	0	1	0	2.00	2.00	1.00	3.00	3.00
	15100	中國科技大學	國際商務系(臺北校區)	1	0	1	0	1	0	0	2.00	2.00	1.00	3.00	3.00
	15101	中國科技大學	應用英語系(臺北校區)	1	0	1	0	1	0	0	2.00	2.00	1.00	3.00	3.00
	15102	台南應用科技大學	應用英語系	2	0	0	0	0	0	0	1.00	1.50	1.00	2.50	2.00
	15103	台南應用科技大學	應用英語系國際旅遊組	2	0	0	0	0	0	0	1.00	1.50	1.00	2.50	2.00
	15104	元培醫事科技大學	應用外語學士學位學程	2	0	0	1	1	0	0	1.00	1.00	1.00	2.00	2.00
	15105	元培醫事科技大學	觀光與休閒管理系	1	0	0	1	1	1	1	1.00	1.00	1.00	2.00	2.00
	15106	元培醫事科技大學	企業管理系	1	0	0	0	0	0	0	1.00	1.00	1.00	2.00	2.00
	15107	景文科技大學	應用外語系英文組	2	0	0	0	0	0	0	2.00	2.00	1.00	3.00	3.00
	15108	景文科技大學	旅遊管理系航空暨運輸服務管理組	1	0	0	0	0	0	0	2.00	2.00	1.00	3.00	3.00
	15109	景文科技大學	旅遊管理系休閒遊憩管理組	1	0	0	0	0	0	0	2.00	2.00	1.00	3.00	3.00
	15110	景文科技大學	國際貿易系	1	0	0	0	0	0	0	2.00	2.00	1.00	3.00	3.00
	15111	中華醫事科技大學	語言治療系	2	0	0	0	0	0	0	2.00	2.00	1.00	3.00	3.00
	15112	東南科技大學	應用英語系	3	1	1	1	1	1	1	1.00	1.00	1.00	2.00	2.00
	15113	東南科技大學	表演藝術系	9	0	0	0	0	0	0	1.00	1.00	1.00	2.00	2.00
	15114	德明財經科技大學	財政稅務系	2	0	0	0	0	0	0	2.00	1.00	1.00	3.00	3.00
	15115	德明財經科技大學	財務金融系	3	0	0	0	0	0	0	1.00	1.00	1.00	3.00	3.00
	15116	德明財經科技大學	企業管理系	2	0	0	0	0	0	0	1.00	1.00	1.00	3.00	3.00
	15117	德明財經科技大學	流通管理系	3	0	0	0	0	0	0	2.00	1.00	1.00	3.00	3.00
	15118	德明財經科技大學	流通管理系連鎖加盟組	4	0	0	0	0	0	0	2.00	1.00	1.00	3.00	3.00
	15119	德明財經科技大學	行銷管理系	6	0	0	0	0	0	0	1.00	1.00	1.00	2.00	2.00
	15120	德明財經科技大學	行銷管理系國際會展與觀光休閒組	2	0	0	0	0	0	0	1.00	1.00	1.00	2.00	2.00
	15121	德明財經科技大學	國際貿易系	8	1	1	1	1	1	1	1.50	1.50	1.00	3.00	3.00
	15122	德明財經科技大學	應用外語系	12	1	1	1	1	1	1	1.00	2.00	1.00	2.00	3.00
	15123	德明財經科技大學	財務金融系數位金融組	1	0	0	0	0	0	0	1.00	1.00	1.00	3.00	3.00
	15124	德明財經科技大學	風險管理與財富規劃系	2	0	0	0	0	0	0	1.25	1.25	1.00	2.50	2.50
	15125	德明財經科技大學	財務金融系不動產金融與投資管理組	1	0	0	0	0	0	0	1.00	1.00	1.00	3.00	3.00
	15126	南開科技大學	行銷與流通管理系	1	0	0	0	0	0	0	1.50	1.00	1.00	2.25	2.25
	15127	南開科技大學	休閒事業管理系	1	0	0	0	0	0	0	1.50	1.50	1.00	2.50	2.50
	15128	中華科技大學	行銷與流通管理系(台北校區)	1	0	0	0	0	0	0	2.00	1.00	1.00	2.50	2.50
	15129	中華科技大學	航空服務管理系(新竹校區)	1	1	0	1	1	1	1	2.00	2.00	1.00	3.00	3.00
	15130	中華科技大學	餐旅管理系(台北校區)	3	0	0	0	0	0	0	2.00	2.00	1.00	3.00	3.00
	15131	僑光科技大學	應用英語系	13	2	2	2	2	2	2	1.00	2.00	1.00	3.00	3.00
	15132	僑光科技大學	國際貿易系歐美貿易組	8	1	1	1	1	1	1	2.00	2.00	1.00	3.00	3.00

群類別	志願代碼	學校名稱	系科(組)、學程	一般生名額	外加名額						科目成績權重				
					原住民	退伍軍人	僑生	境外科技人才子女	蒙藏生	政府派子女	國文	英文	數學	專業一	專業二
15 外語群 英語類	15133	美和科技大學	護理系	1	1	1	1	1	1	1	1.00	1.00	1.00	2.00	2.00
	15134	臺北城市科技大學	應用外語系	10	1	1	1	1	1	1	2.00	1.25	1.00	3.00	3.00
	15135	臺北城市科技大學	觀光事業系	1	0	0	0	0	0	0	1.00	1.00	1.00	2.00	2.00
	15136	醒吾科技大學	國際商務系	5	0	0	0	0	0	0	1.00	1.00	1.00	2.00	2.00
	15137	醒吾科技大學	應用英語系	4	1	1	1	1	1	1	1.00	1.00	1.00	2.00	2.00
	15138	文藻外語大學	英國語文系	24	1	1	1	1	1	1	1.00	2.00	1.00	2.00	3.00
	15139	文藻外語大學	法國語文系	6	1	1	1	1	1	1	1.00	1.00	1.00	2.00	2.00
	15140	文藻外語大學	德國語文系	3	0	0	0	0	0	0	1.00	1.00	1.00	2.00	2.00
	15141	文藻外語大學	西班牙語文系	4	0	0	0	0	0	0	1.00	1.00	1.00	2.00	2.00
	15142	文藻外語大學	日本語文系	5	1	1	1	1	1	1	2.00	1.00	1.00	2.00	3.00
	15143	文藻外語大學	應用華語文系	4	0	0	0	0	0	0	2.00	1.00	1.00	3.00	3.00
	15144	文藻外語大學	外語教學系	1	1	1	1	1	1	1	2.00	2.00	1.00	3.00	3.00
	15145	文藻外語大學	翻譯系	2	1	1	1	1	1	1	2.00	2.00	1.00	3.00	3.00
	15146	文藻外語大學	國際事務系	3	0	0	0	0	0	0	1.00	1.00	1.00	2.00	3.00
	15147	文藻外語大學	國際企業管理系	4	1	1	1	1	1	1	1.00	2.00	1.00	2.50	2.50
	15148	文藻外語大學	傳播藝術系	3	0	0	0	0	0	0	1.00	1.00	1.00	2.00	2.00
	15149	文藻外語大學	東南亞學系	2	0	0	0	0	0	0	1.25	1.25	1.00	2.25	2.25
	15150	慈濟學校財團法人 慈濟科技大學	行銷與流通管理系	1	0	0	0	0	0	0	1.00	1.00	1.00	2.00	2.00
	15151	致理科技大學	企業管理系	3	0	0	0	0	0	0	1.00	1.00	1.00	2.00	2.00
	15152	致理科技大學	行銷與流通管理系	7	1	1	1	1	1	1	1.00	1.00	1.00	2.00	2.00
	15153	致理科技大學	休閒遊憩管理系	4	0	0	0	0	0	0	1.00	1.00	1.00	2.00	2.00
	15154	致理科技大學	國際貿易系	9	1	0	0	0	0	0	1.50	1.50	1.00	3.00	3.00
	15155	致理科技大學	應用英語系	16	3	3	3	3	3	3	1.50	1.50	1.00	3.00	3.00
	15156	致理科技大學	商務科技管理系	5	0	0	0	0	0	0	1.00	1.00	1.00	2.00	2.00
	15157	宏國德霖科技大學	應用英語系	1	0	1	0	1	0	1	2.00	2.00	1.00	3.00	3.00
	15158	宏國德霖科技大學	會展活動管理系	1	0	0	0	0	0	0	2.00	2.00	1.00	3.00	3.00
	15159	崇右影藝科技大學	演藝事業系	1	0	0	0	0	0	0	1.00	1.00	1.00	3.00	3.00
	15160	台北海洋科技大學	海空物流與行銷管理系 (淡水校區)	3	0	0	0	0	0	0	1.00	1.00	1.00	2.00	2.00
	15161	台北海洋科技大學	觀光旅遊事業管理系(淡水校區)	2	0	0	1	0	0	1	1.00	1.00	1.00	2.00	2.00
	15162	南亞技術學院	企業管理系	1	0	0	1	1	0	0	2.00	1.00	1.00	3.00	3.00
	15163	國立宜蘭大學	外國語文學系	5	1	1	0	0	0	0	1.00	2.00	1.00	2.00	3.00
15164	國立金門大學	企業管理學系	3	0	0	0	0	0	0	1.00	1.50	1.50	2.50	2.50	
15165	國立金門大學	應用英語學系	6	1	1	1	1	1	1	1.00	1.00	1.00	2.00	2.00	
15166	國立屏東大學	休閒事業經營學系	1	0	0	0	0	0	0	2.00	1.25	1.25	3.00	2.75	
15167	國立屏東大學	應用英語學系	4	0	0	0	0	0	0	1.00	2.00	1.00	2.50	2.50	
16 外語群 日語類	16001	國立臺北科技大學	文化事業發展系	3	0	0	0	1	1	0	1.00	2.00	1.00	2.50	2.50
	16002	國立高雄科技大學	行銷與流通管理系	7	0	0	0	0	0	0	1.00	1.00	1.00	2.00	2.00
	16003	國立高雄科技大學	應用日語系	8	1	0	0	1	0	0	2.00	2.00	1.00	3.00	3.00
	16004	國立高雄科技大學	應用德語系	1	0	0	0	0	0	0	1.50	1.50	1.00	2.50	2.50
	16005	國立高雄餐旅大學	餐飲管理系	1	0	0	0	0	0	0	1.00	2.00	1.00	2.50	2.50
	16006	國立高雄餐旅大學	應用日語系	13	1	1	1	1	1	1	1.00	2.00	1.00	2.50	2.50
	16007	國立臺中科技大學	應用日語系	5	0	0	0	0	0	0	1.00	2.00	1.00	2.00	3.00
	16008	南臺科技大學	國際企業系	3	0	1	0	1	1	0	1.00	2.00	1.00	2.00	3.00
	16009	南臺科技大學	應用日語系	14	2	1	1	1	1	2	1.00	1.00	1.00	2.00	2.00
	16010	嘉藥學校財團法人 嘉南藥理大學	應用外語系應用日文組	6	0	0	1	1	0	1	2.00	2.00	1.00	3.00	3.00
	16011	嘉藥學校財團法人 嘉南藥理大學	應用外語系應用英文組	3	0	0	0	0	0	0	2.00	2.00	1.00	3.00	3.00
	16012	明新科技大學	應用外語系	1	0	0	0	0	0	0	1.00	1.00	1.00	2.00	2.00
	16013	健行科技大學	應用外語系日韓語組	10	1	1	1	1	1	1	1.00	1.00	1.00	2.00	2.00
	16014	萬能科技大學	航空暨運輸服務管理系國際服務組	1	0	0	0	0	0	0	1.00	1.00	1.00	2.00	2.00
	16015	建國科技大學	應用外語系	2	1	1	1	1	1	0	1.00	1.00	1.00	3.00	3.00
	16016	建國科技大學	國際企業管理系	1	0	0	0	0	0	0	1.00	1.00	1.00	3.00	3.00
	16017	高苑科技大學	應用外語系日文組	1	1	1	1	1	1	1	1.00	1.00	1.00	2.00	2.00
	16018	聖約翰科技大學	多媒體設計系	1	0	0	0	0	0	0	2.00	2.00	1.00	3.00	3.00
	16019	嶺東科技大學	應用外語系應用日語組	7	1	1	1	1	1	1	2.00	1.50	1.50	3.00	3.00

群類別	志願代碼	學校名稱	系科(組)、學程	一般生名額	外加名額						科目成績權重				
					原住民	退伍軍人	僑生	境外科技人才子女	蒙藏生	政府派外子女	國文	英文	數學	專業一	專業二
16 外語群 日語類	16020	嶺東科技大學	觀光與休閒管理系	3	1	1	1	1	1	1	2.00	1.50	1.50	3.00	3.00
	16021	中國科技大學	國際商務系(臺北校區)	1	0	0	1	0	0	1	2.00	2.00	1.00	3.00	3.00
	16022	中國科技大學	行銷與流通管理系(臺北校區)	1	1	1	0	1	0	1	2.00	2.00	1.00	3.00	3.00
	16023	中國科技大學	行銷與流通管理系(新竹校區)	1	0	0	1	0	1	0	2.00	2.00	1.00	3.00	3.00
	16024	台南應用科技大學	應用英語系國際旅遊組	2	0	0	0	0	0	0	1.00	1.50	1.00	2.50	2.00
	16025	元培醫事科技大學	應用外語學士學位學程	2	1	0	0	0	1	0	1.00	1.00	1.00	2.00	2.00
	16026	景文科技大學	應用外語系日文組	1	1	1	1	1	1	1	2.00	1.00	1.00	3.00	3.00
	16027	景文科技大學	旅館管理系	1	0	0	0	0	0	0	2.00	2.00	1.00	3.00	3.00
	16028	景文科技大學	企業管理系	1	0	0	0	0	0	0	2.00	1.00	1.00	3.00	3.00
	16029	景文科技大學	理財與稅務規劃系	1	0	0	0	0	0	0	2.00	1.00	1.00	3.00	3.00
	16030	景文科技大學	財務金融系	1	0	0	0	0	0	0	2.00	1.00	1.00	3.00	3.00
	16031	東南科技大學	休閒事業管理系	3	1	1	1	1	1	1	1.00	1.00	1.00	2.00	2.00
	16032	德明財經科技大學	應用外語系日文組	8	1	1	1	1	1	1	1.00	1.00	1.00	2.00	3.00
	16033	德明財經科技大學	風險管理與財富規劃系	2	0	0	0	0	0	0	1.25	1.25	1.00	2.50	2.50
	16034	德明財經科技大學	國際貿易系	4	0	0	0	0	0	0	1.50	1.50	1.00	3.00	3.00
	16035	僑光科技大學	國際貿易系亞太貿易組	8	1	1	1	1	1	1	2.00	2.00	1.00	3.00	3.00
	16036	育達科技大學	社會工作系	2	0	0	0	0	0	0	1.00	1.00	1.00	2.00	2.00
	16037	育達科技大學	觀光休閒管理系	1	0	0	0	0	0	0	2.00	1.00	1.00	3.00	3.00
	16038	美和科技大學	觀光系	1	0	0	0	0	0	0	1.00	1.00	1.00	2.00	2.00
	16039	修平科技大學	應用日語系	4	1	1	1	1	1	1	2.00	1.50	1.50	3.00	3.00
	16040	臺北城市科技大學	應用外語系	10	1	1	1	1	1	1	2.00	1.25	1.00	3.00	3.00
	16041	臺北城市科技大學	企業管理系	1	0	0	0	0	0	0	2.00	2.00	1.00	3.00	3.00
	16042	臺北城市科技大學	觀光事業系	1	0	0	0	0	0	0	1.00	1.00	1.00	2.00	2.00
	16043	臺北城市科技大學	旅館事業管理學士學位學程	1	0	0	0	0	0	0	2.00	2.00	1.00	3.00	3.00
	16044	醒吾科技大學	國際商務系	4	0	0	0	0	0	0	1.00	1.00	1.00	2.00	2.00
	16045	醒吾科技大學	觀光休閒系	4	0	0	0	0	0	0	1.00	1.00	1.00	2.00	2.00
	16046	文藻外語大學	日本語文系	10	1	1	1	1	1	1	2.00	1.00	1.00	2.00	3.00
	16047	文藻外語大學	應用華語文系	9	1	1	1	1	1	1	2.00	1.00	1.00	3.00	3.00
	16048	致理科技大學	國際貿易系	2	0	0	0	0	0	0	1.50	1.50	1.00	3.00	3.00
	16049	致理科技大學	應用日語系	7	2	2	2	2	2	2	1.50	1.50	1.00	3.00	3.00
	16050	宏國德霖科技大學	應用英語系	1	1	0	1	0	1	0	2.00	2.00	1.00	3.00	3.00
	16051	南亞技術學院	企業管理系	1	0	0	0	0	0	0	2.00	1.00	1.00	3.00	3.00
16052	國立屏東大學	應用日語學系	8	0	0	0	0	0	0	1.00	1.50	1.00	2.75	2.75	
17 餐旅群	17001	國立屏東科技大學	餐旅管理系	11	2	1	1	2	1	1	1.25	2.00	1.25	3.00	3.00
	17002	國立屏東科技大學	休閒運動健康系	1	0	1	0	1	0	0	1.00	1.00	1.00	2.00	2.00
	17003	國立高雄科技大學	運籌管理系	7	0	0	0	0	0	0	1.00	2.00	2.00	3.00	3.00
	17004	國立高雄科技大學	金融系	6	0	0	0	0	0	0	1.00	1.00	2.00	3.00	2.00
	17005	國立高雄科技大學	觀光管理系	5	0	1	0	0	0	0	1.00	1.50	2.00	3.00	3.00
	17006	國立高雄科技大學	海洋休閒管理系	1	0	0	0	1	1	1	2.00	2.00	1.00	3.00	3.00
	17007	國立高雄科技大學	應用英語系	8	0	0	0	0	0	0	1.00	2.00	1.00	2.00	3.00
	17008	國立高雄科技大學	應用日語系	2	1	0	0	0	0	0	2.00	2.00	1.00	3.00	3.00
	17009	國立高雄科技大學	人力資源發展系	4	0	0	0	0	0	0	1.00	1.00	1.00	2.00	2.00
	17010	國立高雄科技大學	水產食品科學系	5	0	0	0	0	0	0	1.00	1.00	1.00	2.00	2.00
	17011	國立澎湖科技大學	餐旅管理系	2	1	1	1	1	1	1	2.00	1.00	2.00	3.00	3.00
	17012	國立澎湖科技大學	觀光休閒系	4	0	0	0	0	0	0	1.00	1.00	1.00	2.00	2.00
	17013	國立澎湖科技大學	應用外語系	1	0	0	0	0	0	0	1.00	1.00	1.00	2.00	2.00
	17014	國立勤益科技大學	休閒產業管理系	3	1	1	1	1	1	1	1.00	1.00	1.00	2.00	2.00
	17015	國立臺北護理健康大學	休閒產業與健康促進系	4	1	1	1	1	1	1	1.00	2.00	1.00	2.50	2.50
	17016	國立高雄餐旅大學	旅館管理系	28	2	2	2	2	2	2	1.00	2.00	1.00	2.50	2.50
	17017	國立高雄餐旅大學	餐飲管理系	15	2	2	2	2	2	2	1.00	2.00	1.00	2.50	2.50
	17018	國立高雄餐旅大學	餐旅暨會展行銷管理系	3	1	1	1	1	1	1	1.00	2.00	1.00	2.50	2.50
	17019	國立高雄餐旅大學	旅運管理系	9	1	1	1	1	1	1	1.00	2.00	1.00	2.50	2.50
	17020	國立高雄餐旅大學	航空暨運輸服務管理系	8	1	1	1	1	1	1	1.00	2.00	1.00	3.00	3.00
	17021	國立高雄餐旅大學	休閒暨遊憩管理系	8	2	2	2	2	2	2	1.00	2.00	1.00	2.50	2.50
	17022	國立高雄餐旅大學	西餐廚藝系	1	1	1	1	1	1	1	1.00	1.00	1.00	2.00	2.00
	17023	國立高雄餐旅大學	烘焙管理系	5	1	1	1	1	1	1	1.00	1.00	1.00	2.00	2.00

群類別	志願代碼	學校名稱	系科(組)、學程	一般生名額	外加名額						科目成績權重				
					原住民	退伍軍人	僑生	境外科技人才子女	蒙藏生	政府派子女	國文	英文	數學	專業一	專業二
17 餐旅群	17024	國立高雄餐旅大學	中餐廚藝系	10	1	1	1	1	1	1	1.00	1.00	1.00	2.00	2.00
	17025	國立高雄餐旅大學	應用英語系	1	0	0	0	0	1	1	1.00	2.00	1.00	2.50	2.50
	17026	國立臺中科技大學	休閒事業經營系	4	1	0	1	1	0	1	1.00	1.00	1.00	2.00	2.00
	17027	朝陽科技大學	企業管理系	10	1	1	1	1	1	1	1.00	1.00	1.00	2.00	2.00
	17028	朝陽科技大學	保險金融管理系	10	2	1	1	1	1	1	1.00	1.00	1.00	2.00	2.00
	17029	朝陽科技大學	休閒事業管理系	6	1	1	1	1	1	1	1.00	1.00	1.00	2.00	2.00
	17030	朝陽科技大學	行銷與流通管理系	4	1	1	1	1	1	1	1.00	1.00	1.00	2.00	2.00
	17031	朝陽科技大學	銀髮產業管理系	8	1	0	0	0	0	0	1.00	1.00	1.00	2.00	2.00
	17032	朝陽科技大學	應用英語系	2	1	1	1	1	1	1	1.00	2.00	1.00	2.50	2.50
	17033	朝陽科技大學	社會工作系	10	1	1	1	1	1	1	2.00	1.00	1.00	2.50	2.50
	17034	南臺科技大學	工業管理與資訊系電子商務組	5	0	0	1	1	1	1	1.00	1.00	1.00	2.50	2.50
	17035	南臺科技大學	企業管理系	7	1	1	1	2	1	1	1.00	1.50	1.50	2.00	3.00
	17036	南臺科技大學	行銷與流通管理系	4	1	1	1	1	1	1	2.00	1.50	1.50	3.00	3.00
	17037	南臺科技大學	休閒事業管理系	1	0	1	1	1	0	1	1.00	2.00	1.00	2.50	2.50
	17038	南臺科技大學	餐旅管理系	1	2	1	1	1	1	1	1.50	1.00	1.00	3.00	3.00
	17039	南臺科技大學	應用英語系	1	1	1	1	0	0	1	1.00	1.00	1.00	2.00	2.00
	17040	南臺科技大學	應用日語系	10	1	1	1	1	0	0	1.00	1.00	1.00	2.00	2.00
	17041	崑山科技大學	企業管理系	1	0	0	0	0	0	0	1.00	1.00	1.00	2.00	2.00
	17042	崑山科技大學	金融管理系	1	0	0	0	0	0	0	2.00	1.50	1.50	3.00	3.00
	17043	崑山科技大學	休閒遊憩與運動管理系	5	0	1	1	1	1	1	1.00	1.00	1.00	2.00	2.00
	17044	崑山科技大學	餐飲管理及廚藝系	18	3	3	3	3	3	3	2.00	2.00	1.00	3.00	3.00
	17045	崑山科技大學	旅遊文化系	3	0	1	1	0	0	0	1.00	1.00	1.00	3.00	3.00
	17046	崑山科技大學	樂齡生活產業管理學士學位學程	2	1	1	1	1	1	1	2.00	1.50	1.50	3.00	3.00
	17047	嘉藥學校財團法人 嘉南藥理大學	社會工作系	5	1	1	1	1	1	1	2.00	1.00	1.00	3.00	3.00
	17048	嘉藥學校財團法人 嘉南藥理大學	應用外語系應用日文組	3	1	1	0	0	1	0	2.00	2.00	1.00	3.00	3.00
	17049	嘉藥學校財團法人 嘉南藥理大學	應用外語系應用英文組	2	0	1	0	0	1	0	2.00	2.00	1.00	3.00	3.00
	17050	嘉藥學校財團法人 嘉南藥理大學	食品科技系	10	2	2	2	2	2	2	1.00	1.00	1.00	2.00	2.00
	17051	嘉藥學校財團法人 嘉南藥理大學	保健營養系	10	1	1	1	1	1	1	1.00	1.00	1.00	2.00	2.00
	17052	嘉藥學校財團法人 嘉南藥理大學	生活應用與保健系	4	1	1	1	1	1	1	1.00	1.00	1.00	3.00	3.00
	17053	嘉藥學校財團法人 嘉南藥理大學	餐旅管理系	24	2	2	2	2	2	2	1.00	1.00	1.00	2.00	2.00
	17054	嘉藥學校財團法人 嘉南藥理大學	觀光事業管理系	12	2	2	2	2	2	2	1.00	1.00	1.00	2.00	2.00
	17055	嘉藥學校財團法人 嘉南藥理大學	休閒保健管理系	4	0	0	0	0	0	0	2.00	2.00	1.00	3.00	3.00
	17056	嘉藥學校財團法人 嘉南藥理大學	運動管理系	4	1	1	1	1	1	1	2.00	2.00	1.00	3.00	3.00
	17057	嘉藥學校財團法人 嘉南藥理大學	醫務管理系	6	1	1	1	1	1	1	2.00	2.00	1.00	3.00	3.00
	17058	嘉藥學校財團法人 嘉南藥理大學	高齡福祉養生管理系	5	1	1	1	1	1	1	1.00	1.00	1.00	2.00	2.00
	17059	樹德科技大學	行銷管理系	7	1	0	0	0	0	0	2.00	1.00	1.00	3.00	3.00
	17060	樹德科技大學	流通管理系	4	1	1	1	1	1	1	2.00	1.00	1.00	3.00	3.00
	17061	樹德科技大學	休閒與觀光管理系	2	1	1	1	1	1	1	2.00	1.00	1.00	3.00	3.00
	17062	樹德科技大學	餐旅與烘焙管理系	2	1	1	1	1	1	1	2.00	1.00	1.00	3.00	3.00
	17063	樹德科技大學	企業管理系	2	1	1	1	1	1	1	2.00	1.00	1.00	3.00	3.00
	17064	樹德科技大學	金融管理系	2	0	0	0	0	0	0	2.00	1.00	1.00	3.00	3.00
	17065	樹德科技大學	會展行銷與活動管理系	2	0	0	0	0	0	0	2.00	1.00	1.00	3.00	3.00
	17066	樹德科技大學	應用外語系	2	0	0	0	0	0	0	1.00	1.00	1.00	2.00	2.00
17067	樹德科技大學	兒童與家庭服務系	1	0	1	0	1	0	0	1.00	1.00	1.00	3.00	3.00	
17068	樹德科技大學	社會工作學士學位學程	1	0	0	0	1	0	0	1.00	1.00	1.00	3.00	3.00	
17069	樹德科技大學	電子競技與電腦娛樂科學系	1	0	0	0	0	0	0	1.00	1.00	1.00	2.00	2.00	
17070	龍華科技大學	企業管理系	10	1	1	1	1	1	1	1.00	1.00	1.00	2.00	2.00	
17071	龍華科技大學	應用外語系	7	0	0	0	0	0	0	1.00	1.00	1.00	2.00	2.00	
17072	龍華科技大學	觀光休閒系	18	2	2	2	2	2	2	1.00	1.00	1.00	2.00	2.00	
17073	輔英科技大學	高齡及長期照護事業系	4	0	0	0	0	0	0	1.00	1.00	1.00	2.00	2.00	

群類別	志願代碼	學校名稱	系科(組)、學程	一般生名額	外加名額						科目成績權重				
					原住民	退伍軍人	僑生	境外科技人才子女	蒙藏生	政府派外子女	國文	英文	數學	專業一	專業二
	17074	輔英科技大學	保健營養系	13	1	1	1	0	1	0	1.00	1.00	1.00	2.00	2.00
	17075	輔英科技大學	健康美容系	3	1	1	1	1	1	1	1.00	1.00	1.00	2.00	2.00
	17076	輔英科技大學	休閒與遊憩事業管理系	13	2	2	2	2	2	2	1.00	1.00	1.00	2.00	2.00
	17077	輔英科技大學	應用外語系	5	0	0	0	0	0	0	1.00	2.00	1.00	2.50	2.50
	17078	輔英科技大學	應用化學及材料科學系	2	0	0	0	0	0	0	1.00	1.00	1.00	2.00	2.00
	17079	輔英科技大學	幼兒保育暨產業系	2	0	0	0	0	0	0	1.00	1.00	1.00	2.00	2.00
	17080	明新科技大學	行銷與流通管理系	2	0	0	0	0	0	0	1.00	1.00	1.00	2.00	2.00
	17081	明新科技大學	企業管理系	5	0	0	0	0	0	0	2.00	2.00	1.00	3.00	3.00
	17082	明新科技大學	旅館管理與廚藝創意系	6	2	2	2	2	2	2	1.00	1.00	1.00	2.00	2.00
	17083	明新科技大學	休閒事業管理系	1	2	2	2	2	2	2	2.00	2.00	1.00	3.00	3.00
	17084	明新科技大學	樂齡服務產業管理系	1	0	0	0	0	0	0	1.00	1.00	1.00	2.00	2.00
	17085	明新科技大學	運動事業管理系	1	2	2	2	2	2	2	1.00	1.00	1.00	2.00	2.00
	17086	弘光科技大學	營養系	4	1	1	1	1	1	1	1.00	1.00	1.00	2.00	2.00
	17087	弘光科技大學	健康事業管理系	7	1	1	1	1	1	1	1.00	1.00	1.00	2.00	2.00
	17088	弘光科技大學	食品科技系烘焙科技組	7	1	1	1	1	1	1	1.00	1.00	1.00	2.00	2.00
	17089	弘光科技大學	餐旅管理系	3	3	3	3	3	3	3	1.00	1.00	1.00	3.00	3.00
	17090	弘光科技大學	運動休閒系	1	1	1	1	1	1	1	1.00	1.00	1.00	2.00	2.00
	17091	弘光科技大學	國際溝通英語系	2	0	0	0	0	0	0	1.00	1.00	1.00	2.00	2.00
	17092	弘光科技大學	多媒體遊戲發展與應用系	1	0	0	0	0	0	0	1.00	1.00	1.00	2.00	2.00
	17093	健行科技大學	國際企業經營系航空行銷組	7	1	1	1	1	1	1	1.00	1.00	1.00	2.00	2.00
	17094	健行科技大學	國際企業經營系觀光休閒組	8	2	2	2	2	2	2	1.00	1.00	1.00	2.00	2.00
	17095	健行科技大學	餐旅管理系	30	3	3	3	3	3	3	1.00	1.00	1.00	2.00	2.00
	17096	健行科技大學	餐旅管理系餐旅創業組	2	1	1	1	1	1	1	1.00	1.00	1.00	2.00	2.00
	17097	健行科技大學	應用外語系	3	0	0	0	0	0	0	1.00	1.00	1.00	2.00	2.00
	17098	健行科技大學	應用外語系日韓語組	2	0	0	0	0	0	0	1.00	1.00	1.00	2.00	2.00
	17099	健行科技大學	企業管理系	4	0	0	0	0	0	0	1.00	1.00	1.00	2.00	2.00
	17100	健行科技大學	行銷與流通管理系	6	0	0	0	0	0	0	1.00	1.00	1.00	2.00	2.00
	17101	健行科技大學	行銷與流通管理系運動行銷組	3	0	0	0	0	0	0	1.00	1.00	1.00	2.00	2.00
	17102	健行科技大學	財務金融系金融管理組	3	1	1	1	1	1	1	1.00	1.00	1.00	2.00	2.00
	17103	健行科技大學	資訊管理系	5	0	0	0	0	0	0	1.00	1.00	1.00	2.00	2.00
	17104	正修科技大學	企業管理系	6	0	0	0	0	0	0	2.00	1.00	1.00	3.00	3.00
	17105	正修科技大學	金融管理系	1	0	0	0	0	0	0	1.00	1.00	1.00	2.00	2.00
	17106	正修科技大學	化妝品與時尚彩妝系	2	0	0	0	0	0	0	1.00	1.00	1.00	2.50	2.50
	17107	正修科技大學	幼兒保育系托育教學組	1	0	0	0	0	0	0	1.00	1.00	1.00	2.00	2.00
	17108	正修科技大學	應用外語系	2	1	1	1	0	1	0	1.00	1.00	1.00	2.00	2.00
	17109	正修科技大學	休閒與運動管理系	1	1	1	1	1	1	1	1.00	1.00	1.00	2.00	2.00
	17110	正修科技大學	觀光遊憩系	3	1	1	1	1	1	1	2.00	2.00	1.00	3.00	3.00
	17111	正修科技大學	餐飲管理系	13	4	4	4	4	4	4	1.00	1.00	1.00	3.00	3.00
	17112	萬能科技大學	化妝品應用與管理系	1	0	0	0	0	0	0	1.00	1.00	1.00	3.00	3.00
	17113	萬能科技大學	時尚造型設計系時尚造型設計組	1	0	0	0	0	0	0	1.00	1.00	1.00	3.00	3.00
	17114	萬能科技大學	時尚造型設計系時尚表演藝術組	2	0	0	0	0	0	0	1.00	1.00	1.00	3.00	3.00
	17115	萬能科技大學	商業設計系	1	0	0	0	0	0	0	1.00	1.00	1.00	3.00	3.00
	17116	萬能科技大學	觀光與休閒事業管理系	5	4	4	4	4	4	4	1.00	1.00	1.00	3.00	3.00
	17117	萬能科技大學	餐飲管理系	1	4	4	4	4	4	4	1.00	1.00	1.00	3.00	3.00
	17118	萬能科技大學	旅館管理系	10	2	2	2	2	2	2	1.00	1.00	1.00	3.00	3.00
	17119	萬能科技大學	航空暨運輸服務管理系	3	3	3	3	3	3	3	1.00	1.00	1.00	2.00	2.00
	17120	萬能科技大學	行銷與流通管理系	1	0	0	0	0	0	0	1.00	1.00	1.00	2.00	2.00
	17121	萬能科技大學	行銷與流通管理系航空暨運籌管理組	1	0	0	0	0	0	0	1.00	1.00	1.00	2.00	2.00
	17122	萬能科技大學	企業管理系	2	0	0	0	0	0	0	1.00	1.00	1.00	3.00	3.00
	17123	萬能科技大學	企業管理系餐旅微型創業管理組	3	1	1	1	1	1	1	1.00	1.00	1.00	3.00	3.00
	17124	建國科技大學	資訊管理系	2	0	0	0	0	0	0	1.00	1.00	1.00	3.00	3.00
	17125	建國科技大學	國際企業管理系	1	0	0	0	0	0	0	1.00	1.00	1.00	3.00	3.00
	17126	建國科技大學	運動健康與休閒系	2	1	1	1	1	1	1	1.00	1.00	1.00	2.00	2.00
	17127	建國科技大學	美容系	1	0	0	0	0	0	0	1.00	1.00	1.00	3.00	3.00
	17128	建國科技大學	觀光系	3	0	1	0	0	0	0	1.00	1.00	1.00	3.00	3.00
	17129	建國科技大學	行銷與服務管理系	2	0	0	0	0	0	0	1.00	1.00	1.00	3.00	3.00

17 餐旅群

群類別	志願代碼	學校名稱	系科(組)、學程	一般生名額	外加名額						科目成績權重				
					原住生	退伍軍人	僑生	境外科技人才子女	蒙藏生	政府派外子女	國文	英文	數學	專業一	專業二
	17130	高苑科技大學	香妝與養生保健系	1	0	0	0	0	0	0	1.00	1.00	1.00	2.00	2.00
	17131	高苑科技大學	應用外語系英文組	1	0	0	0	0	0	0	1.00	1.00	1.00	2.00	2.00
	17132	高苑科技大學	應用外語系日文組	1	0	0	0	0	0	0	1.00	1.00	1.00	2.00	2.00
	17133	高苑科技大學	休閒運動管理系	1	1	1	1	1	1	1	1.00	1.00	1.00	2.00	2.00
	17134	高苑科技大學	觀光事業管理系	1	1	1	1	1	1	1	1.00	1.00	1.00	2.00	2.00
	17135	大仁科技大學	寵物照護暨美容學士學位學程	1	1	1	1	0	1	0	1.00	1.00	1.00	2.00	2.00
	17136	大仁科技大學	社會工作系	1	0	0	1	0	0	1	1.00	1.00	1.00	2.50	2.50
	17137	大仁科技大學	休閒運動管理系	3	0	0	1	0	0	0	1.00	1.00	1.00	2.00	2.00
	17138	大仁科技大學	餐旅管理系	8	2	2	2	2	2	2	1.00	1.00	1.00	2.50	2.50
	17139	大仁科技大學	生命禮儀暨關懷事業系	1	0	0	1	0	0	0	2.00	1.00	1.00	3.00	2.00
	17140	大仁科技大學	觀光事業系	1	1	0	0	1	1	0	1.00	1.00	1.00	2.00	2.00
	17141	大仁科技大學	多媒體設計系	1	0	0	0	0	1	1	1.50	1.00	1.00	2.00	2.50
	17142	聖約翰科技大學	休閒運動與觀光管理系	1	1	1	1	1	1	1	2.00	2.00	1.00	3.00	3.00
	17143	嶺東科技大學	企業管理系	6	1	1	1	1	1	1	2.00	1.50	1.50	3.00	3.00
	17144	嶺東科技大學	行銷與流通管理系	3	1	1	1	1	1	1	2.00	1.50	1.50	3.00	3.00
	17145	嶺東科技大學	國際企業系	1	0	0	0	0	0	0	2.00	1.00	1.00	3.00	3.00
	17146	嶺東科技大學	財務金融系	2	1	1	1	1	1	1	2.00	1.50	1.50	3.00	3.00
	17147	嶺東科技大學	會計資訊系	2	0	0	0	0	0	0	2.00	1.50	1.50	3.00	3.00
	17148	嶺東科技大學	觀光與休閒管理系	4	1	1	1	1	1	1	2.00	1.50	1.50	3.00	3.00
	17149	嶺東科技大學	應用外語系應用英語組	3	0	0	0	0	0	0	2.00	1.50	1.50	3.00	3.00
	17150	嶺東科技大學	應用外語系應用日語組	1	0	0	0	0	0	0	2.00	1.50	1.50	3.00	3.00
	17151	嶺東科技大學	資訊管理系數位生活設計組	1	0	0	0	0	0	0	2.00	1.50	1.50	3.00	3.00
	17152	中國科技大學	企業管理系(臺北校區)	1	0	0	1	1	0	0	2.00	2.00	1.00	3.00	3.00
	17153	中國科技大學	企業管理系航空暨運輸服務管理組(臺北校區)	1	0	0	1	1	0	0	2.00	2.00	1.00	3.00	3.00
	17154	中國科技大學	應用英語系(臺北校區)	1	0	0	1	0	0	1	2.00	2.00	1.00	3.00	3.00
	17155	中國科技大學	觀光與休閒事業管理系(臺北校區)	1	0	1	1	0	1	1	2.00	2.00	1.00	3.00	3.00
	17156	中國科技大學	觀光與休閒事業管理系(新竹校區)	1	0	0	1	0	0	1	2.00	2.00	1.00	3.00	3.00
17	17157	中臺科技大學	食品科技系	3	1	1	1	1	1	1	1.00	1.00	1.00	2.00	2.00
餐	17158	中臺科技大學	經營管理系	1	0	0	0	0	0	0	1.00	1.00	1.00	3.00	3.00
旅	17159	中臺科技大學	行銷管理系	5	1	1	0	0	0	0	1.00	1.00	1.00	2.00	2.00
群	17160	中臺科技大學	醫療暨健康產業管理系	4	1	1	1	1	1	1	1.00	1.00	1.00	2.50	2.50
	17161	中臺科技大學	護理系	1	2	1	1	1	1	1	1.00	1.00	1.00	2.00	2.00
	17162	中臺科技大學	老人照顧系	5	0	1	1	1	1	1	1.00	1.00	1.00	2.00	2.00
	17163	台南應用科技大學	幼兒保育系	2	1	1	1	1	1	1	1.00	1.00	1.00	2.00	2.00
	17164	台南應用科技大學	餐飲系	3	2	2	2	2	2	2	1.50	1.00	1.00	2.50	2.00
	17165	台南應用科技大學	生活服務產業系	1	0	0	0	0	0	0	2.00	1.00	1.00	3.00	3.00
	17166	台南應用科技大學	運動休閒與健康管理系	3	2	2	2	2	2	2	1.00	1.00	1.00	2.00	2.00
	17167	台南應用科技大學	國際企業經營系	3	1	1	1	1	1	1	1.00	1.00	1.00	2.00	2.00
	17168	台南應用科技大學	財務金融系	2	1	1	1	1	1	1	1.50	1.00	1.00	3.00	3.00
	17169	台南應用科技大學	企業管理系	4	1	1	1	1	1	1	1.00	1.00	1.00	2.50	2.50
	17170	台南應用科技大學	企業管理系廣告與數位行銷組	2	0	0	0	0	0	0	1.00	1.00	1.00	2.50	2.50
	17171	台南應用科技大學	應用英語系	4	1	1	1	1	1	1	1.00	1.50	1.00	2.50	2.00
	17172	台南應用科技大學	應用英語系國際旅遊組	2	1	1	1	1	1	1	1.00	1.50	1.00	2.50	2.00
	17173	台南應用科技大學	旅館管理系	3	2	2	2	2	2	2	1.00	1.00	1.00	3.00	3.00
	17174	台南應用科技大學	養生休閒管理系	5	1	1	1	1	1	1	1.00	1.00	1.00	2.50	2.50
	17175	遠東科技大學	行銷與流通管理系	1	0	0	0	0	0	0	1.00	1.00	1.00	2.00	2.00
	17176	遠東科技大學	多媒體與遊戲發展管理系	1	0	0	0	0	0	0	1.00	1.00	1.00	2.00	2.00
	17177	遠東科技大學	流行音樂產業管理系	1	0	0	0	0	0	0	1.00	1.00	1.00	2.00	2.00
	17178	遠東科技大學	餐飲管理系	2	1	1	1	1	1	1	1.00	1.00	1.00	2.00	2.00
	17179	遠東科技大學	餐飲管理系廚藝組	2	1	1	1	1	1	1	1.00	1.00	1.00	2.00	2.00
	17180	遠東科技大學	餐飲管理系日式料理組	2	1	1	1	1	1	1	1.00	1.00	1.00	2.00	2.00
	17181	遠東科技大學	休閒運動管理系	1	1	1	1	1	1	1	1.00	1.00	1.00	2.00	2.00
	17182	遠東科技大學	化妝品應用與管理系	1	0	0	0	0	0	0	1.00	1.00	1.00	2.00	2.00
	17183	元培醫事科技大學	醫務管理系健康管理組	1	0	0	0	0	0	0	1.00	1.00	1.00	2.00	2.00
	17184	元培醫事科技大學	食品科學系	1	1	1	0	0	1	0	1.00	1.00	1.00	2.00	2.00

群類別	志願代碼	學校名稱	系科(組)、學程	一般生名額	外加名額						科目成績權重				
					原住民	退伍軍人	僑生	境外科技人才子女	蒙藏生	政府派外子女	國文	英文	數學	專業一	專業二
	17185	元培醫事科技大學	餐飲管理系	14	2	2	2	2	2	2	1.00	1.00	1.00	2.00	2.00
	17186	元培醫事科技大學	企業管理系	1	0	0	1	0	0	0	1.00	1.00	1.00	2.00	2.00
	17187	元培醫事科技大學	健康休閒管理系運動休閒組	1	0	0	0	0	0	0	1.00	1.00	1.00	2.00	2.00
	17188	元培醫事科技大學	健康休閒管理系健康保健組	1	0	0	0	0	0	0	1.00	1.00	1.00	2.00	2.00
	17189	元培醫事科技大學	觀光與休閒管理系	1	1	0	0	0	0	0	1.00	1.00	1.00	2.00	2.00
	17190	景文科技大學	旅遊管理系航空暨運輸服務管理組	1	2	2	2	2	2	2	2.00	2.00	1.00	3.00	3.00
	17191	景文科技大學	旅遊管理系休閒遊憩管理組	1	2	2	2	2	2	2	2.00	2.00	1.00	3.00	3.00
	17192	景文科技大學	餐飲管理系管理組	3	2	2	2	2	2	2	2.00	2.00	1.00	3.00	3.00
	17193	景文科技大學	餐飲管理系廚藝組	3	2	2	2	2	2	2	2.00	2.00	1.00	3.00	3.00
	17194	景文科技大學	餐飲管理系烘焙組	1	2	2	2	2	2	2	2.00	2.00	1.00	3.00	3.00
	17195	景文科技大學	旅館管理系	1	2	2	2	2	2	2	2.00	2.00	1.00	3.00	3.00
	17196	景文科技大學	行銷與流通管理系	1	1	1	1	1	1	1	2.00	1.00	1.00	3.00	3.00
	17197	景文科技大學	國際貿易系	1	0	0	0	0	0	0	2.00	2.00	1.00	3.00	3.00
	17198	景文科技大學	企業管理系	1	1	1	1	1	1	1	2.00	1.00	1.00	3.00	3.00
	17199	景文科技大學	理財與稅務規劃系	1	0	0	0	0	0	0	2.00	1.00	1.00	3.00	3.00
	17200	景文科技大學	應用外語系英文組	1	1	1	1	1	1	1	2.00	2.00	1.00	3.00	3.00
	17201	景文科技大學	應用外語系日文組	1	1	1	1	1	1	1	2.00	1.00	1.00	3.00	3.00
	17202	中華醫事科技大學	餐旅管理系	4	1	1	1	1	1	1	2.00	2.00	1.00	3.00	3.00
	17203	中華醫事科技大學	食品營養系	1	1	1	1	1	1	1	1.00	1.00	1.00	3.00	3.00
	17204	中華醫事科技大學	寵物照護與美容系	1	1	1	1	1	1	1	1.00	1.00	1.00	3.00	3.00
	17205	中華醫事科技大學	視光系	1	0	0	0	0	0	0	1.00	1.00	1.00	3.00	3.00
	17206	中華醫事科技大學	運動健康與休閒系	1	1	1	1	1	1	1	1.00	1.00	1.00	2.00	2.00
	17207	東南科技大學	應用英語系	3	0	0	0	0	0	0	1.00	1.00	1.00	2.00	2.00
	17208	東南科技大學	休閒事業管理系	5	2	2	2	2	2	2	1.00	1.00	1.00	2.00	2.00
	17209	東南科技大學	餐旅管理系	20	3	3	3	3	3	3	1.00	1.00	1.00	2.00	2.00
	17210	東南科技大學	表演藝術系	9	0	0	0	0	0	0	1.00	1.00	1.00	2.00	2.00
	17211	德明財經科技大學	財政稅務系	2	0	0	0	0	0	0	2.00	1.00	1.00	3.00	3.00
	17212	德明財經科技大學	企業管理系	1	0	0	0	0	0	0	1.00	1.00	1.00	3.00	3.00
	17213	德明財經科技大學	流通管理系	2	0	0	0	0	0	0	2.00	1.00	1.00	3.00	3.00
	17214	德明財經科技大學	流通管理系連鎖加盟組	2	0	0	0	0	0	0	2.00	1.00	1.00	3.00	3.00
	17215	德明財經科技大學	行銷管理系	5	1	1	1	1	1	1	1.00	1.00	1.00	2.00	2.00
	17216	德明財經科技大學	行銷管理系國際會展與觀光休閒組	3	1	1	1	1	1	1	1.00	1.00	1.00	2.00	2.00
	17217	德明財經科技大學	應用外語系	3	0	0	0	0	0	0	1.00	2.00	1.00	2.00	3.00
	17218	德明財經科技大學	應用外語系日文組	2	0	0	0	0	0	0	1.00	1.00	1.00	2.00	3.00
	17219	南開科技大學	行銷與流通管理系	1	1	1	0	0	0	1	1.50	1.00	1.00	2.25	2.25
	17220	南開科技大學	休閒事業管理系	2	1	1	1	1	1	1	1.50	1.50	1.00	2.50	2.50
	17221	南開科技大學	餐飲管理系	2	2	2	2	2	2	2	1.00	1.00	1.00	2.00	2.00
	17222	中華科技大學	建築系室內設計組(台北校區)	1	0	0	0	0	0	0	2.00	1.50	1.50	3.00	3.00
	17223	中華科技大學	食品科學系(台北校區)	1	1	1	0	1	1	1	2.00	2.00	1.00	3.00	3.00
	17224	中華科技大學	餐旅管理系(台北校區)	8	2	2	2	2	2	2	2.00	2.00	1.00	3.00	3.00
	17225	中華科技大學	航空服務管理系(新竹校區)	1	0	1	1	1	1	1	2.00	2.00	1.00	3.00	3.00
	17226	僑光科技大學	企業管理系	20	2	1	1	1	1	1	2.00	2.00	1.00	3.00	3.00
	17227	僑光科技大學	行銷與流通管理系	20	2	1	1	1	1	1	2.00	2.00	1.00	3.00	3.00
	17228	僑光科技大學	觀光與休閒事業管理系	47	3	3	3	3	3	3	2.00	1.00	1.00	3.00	3.00
	17229	僑光科技大學	餐飲管理系	58	3	3	3	3	3	3	1.25	1.50	1.25	3.00	3.00
	17230	僑光科技大學	旅館與會展管理系	36	2	2	2	2	2	2	1.50	1.50	1.50	3.00	3.00
	17231	僑光科技大學	應用英語系	5	0	0	0	0	0	0	1.00	2.00	1.00	3.00	3.00
	17232	僑光科技大學	生活創意設計系	10	0	0	0	0	0	0	2.00	2.00	1.00	3.00	3.00
	17233	僑光科技大學	財經法律系	4	0	0	0	0	0	0	1.50	1.50	1.50	3.00	3.00
	17234	僑光科技大學	國際貿易系歐美貿易組	3	0	0	0	0	0	0	2.00	2.00	1.00	3.00	3.00
	17235	僑光科技大學	財務金融系	5	1	0	0	0	0	0	1.75	1.75	1.50	3.00	3.00
	17236	僑光科技大學	國際貿易系亞太貿易組	5	0	0	0	0	0	0	2.00	2.00	1.00	3.00	3.00
	17237	育達科技大學	多媒體與遊戲設計系	3	0	0	0	0	0	0	1.00	1.00	1.00	2.00	2.00
	17238	育達科技大學	幼兒保育系	1	0	0	0	0	0	0	2.00	1.50	1.50	3.00	3.00
	17239	育達科技大學	社會工作系	3	1	1	1	1	1	1	1.00	1.00	1.00	2.00	2.00
	17240	育達科技大學	觀光休閒管理系	3	1	1	1	1	1	1	2.00	1.00	1.00	3.00	3.00

群類別	志願代碼	學校名稱	系科(組)、學程	一般生名額	外加名額						科目成績權重				
					原住民	退伍軍人	僑生	境外科技人才子女	蒙藏生	政府派子女	國文	英文	數學	專業一	專業二
	17241	育達科技大學	休閒運動管理系	6	1	1	1	1	1	1	2.00	1.00	1.00	3.00	2.00
	17242	育達科技大學	餐旅經營系	16	1	1	1	1	1	1	2.00	1.00	1.00	3.00	2.00
	17243	美和科技大學	美容系寵物美容設計組	1	0	0	0	0	0	0	1.00	1.00	1.00	2.00	2.00
	17244	美和科技大學	食品營養系	1	0	0	0	0	0	0	1.00	1.00	1.00	2.00	2.00
	17245	美和科技大學	企業管理系	1	0	0	0	0	0	0	1.00	1.00	1.00	2.00	2.00
	17246	美和科技大學	運動與休閒管理系	1	0	0	0	0	0	0	1.00	1.00	1.00	2.00	2.00
	17247	美和科技大學	社會工作系	1	0	0	0	0	0	0	1.00	1.00	1.00	2.00	2.00
	17248	美和科技大學	餐旅管理系	1	1	1	1	1	1	1	1.00	1.00	1.00	2.00	2.00
	17249	美和科技大學	觀光系	1	1	1	1	1	1	1	1.00	1.00	1.00	2.00	2.00
	17250	吳鳳科技大學	應用數位媒體系視覺傳達設計組	1	0	0	0	0	0	0	2.00	1.00	1.00	2.50	2.50
	17251	吳鳳科技大學	餐旅管理系	11	1	1	1	1	1	1	1.00	1.00	1.00	2.00	2.00
	17252	吳鳳科技大學	觀光休閒管理系	5	1	1	1	1	1	1	1.00	1.00	1.00	2.00	2.00
	17253	吳鳳科技大學	休閒遊憩與運動管理系	1	1	1	1	1	1	1	1.00	1.00	1.00	2.00	2.00
	17254	吳鳳科技大學	美容美髮造型設計系	2	1	0	1	1	0	1	1.00	1.00	1.00	3.00	3.00
	17255	吳鳳科技大學	長期照護與管理系	2	1	1	1	1	1	1	1.00	1.00	1.00	2.00	2.00
	17256	環球科技大學	企業管理系	1	0	0	0	0	0	0	2.00	1.00	1.00	3.00	3.00
	17257	環球科技大學	行銷管理系	1	0	0	0	0	0	0	1.00	1.00	1.00	3.00	3.00
	17258	環球科技大學	時尚造型設計系	1	0	0	0	0	0	0	1.00	1.00	1.00	2.00	2.00
	17259	環球科技大學	觀光與餐飲旅館系	1	1	1	1	1	1	1	1.00	1.00	1.00	2.00	2.00
	17260	環球科技大學	餐飲廚藝系	1	0	0	0	0	0	0	1.00	1.00	1.00	2.00	2.00
	17261	環球科技大學	幼兒保育系	1	1	1	1	1	1	1	1.00	1.00	1.00	2.00	2.00
	17262	環球科技大學	運動保健與防護系	1	1	1	1	1	1	1	1.00	1.00	1.00	2.00	2.00
	17263	中州科技大學	餐飲廚藝系	1	1	1	1	1	1	1	1.00	1.00	1.00	2.00	2.00
	17264	修平科技大學	資訊管理系	3	0	0	0	0	0	0	2.00	1.50	1.50	3.00	3.00
	17265	修平科技大學	人力資源管理與發展系	4	1	0	0	0	0	0	2.00	1.50	1.50	3.00	3.00
	17266	修平科技大學	行銷與流通管理系	4	1	0	0	0	0	0	2.00	1.50	1.50	3.00	3.00
	17267	修平科技大學	應用日語系	5	1	1	1	1	1	1	2.00	1.50	1.50	3.00	3.00
	17268	修平科技大學	觀光與遊憩管理系	5	1	1	1	1	1	1	2.00	1.50	1.50	3.00	3.00
	17269	修平科技大學	企業經營管理系	3	0	0	0	0	0	0	2.00	1.50	1.50	3.00	3.00
	17270	長庚學校財團法人 長庚科技大學	保健營養系(林口校區)	15	1	1	1	1	0	1	1.00	1.00	1.00	2.00	2.00
	17271	敏實科技大學	餐飲管理系	7	1	1	1	1	1	1	1.00	1.00	1.00	2.00	2.00
	17272	臺北城市科技大學	行銷與流通管理系	8	1	1	1	1	1	1	1.00	2.00	2.00	3.00	3.00
	17273	臺北城市科技大學	企業管理系	8	0	0	0	0	0	0	2.00	2.00	1.00	3.00	3.00
	17274	臺北城市科技大學	餐飲事業系	25	4	4	4	4	4	4	1.00	1.00	1.00	2.00	2.00
	17275	臺北城市科技大學	觀光事業系	13	2	2	2	2	2	2	1.00	1.00	1.00	2.00	2.00
	17276	臺北城市科技大學	休閒事業系	1	3	3	3	3	3	3	1.00	1.00	1.00	2.00	2.00
	17277	臺北城市科技大學	旅館事業管理學士學位學程	9	1	1	1	1	1	1	2.00	2.00	1.00	3.00	3.00
	17278	臺北城市科技大學	烘焙創意與經營管理學士學位學程	12	2	2	2	2	2	2	1.00	1.00	1.00	2.00	2.00
	17279	醒吾科技大學	企業管理系	9	0	0	0	0	0	0	1.00	1.00	1.00	2.00	2.00
	17280	醒吾科技大學	行銷與流通管理系	5	0	0	0	0	0	0	1.00	1.00	1.00	2.00	2.00
	17281	醒吾科技大學	觀光休閒系	18	2	2	2	2	2	2	1.00	1.00	1.00	2.00	2.00
	17282	醒吾科技大學	餐旅管理系	6	5	5	5	5	5	5	1.00	1.00	1.00	2.00	2.00
	17283	醒吾科技大學	旅運管理系	10	1	1	1	1	1	1	1.00	1.00	1.00	2.00	2.00
	17284	醒吾科技大學	應用英語系	2	0	0	0	0	0	0	1.00	1.00	1.00	2.00	2.00
	17285	醒吾科技大學	時尚造形設計系	7	0	0	0	0	0	0	1.00	1.00	1.00	2.00	2.00
	17286	文藻外語大學	英國語文系	8	1	1	1	1	1	1	1.00	2.00	1.00	2.00	3.00
	17287	文藻外語大學	法國語文系	10	1	1	1	1	1	1	1.00	1.00	1.00	2.00	2.00
	17288	文藻外語大學	德國語文系	4	1	1	1	1	1	1	1.00	1.00	1.00	2.00	2.00
	17289	文藻外語大學	西班牙語文系	10	1	1	1	1	1	1	1.00	1.00	1.00	2.00	2.00
	17290	文藻外語大學	日本語文系	10	1	1	1	1	1	1	2.00	1.00	1.00	2.00	3.00
	17291	文藻外語大學	國際事務系	5	1	1	1	1	1	1	1.00	1.00	1.00	2.00	3.00
	17292	文藻外語大學	數位內容應用與管理系	3	0	0	0	0	0	0	1.00	1.00	1.00	2.50	2.50
	17293	文藻外語大學	東南亞學系	6	1	1	1	1	1	1	1.25	1.25	1.00	2.25	2.25
	17294	華夏科技大學	企業管理系	1	0	0	0	0	0	0	1.00	1.00	1.00	2.00	2.00
	17295	華夏科技大學	資訊管理系	1	0	0	0	0	0	0	1.00	1.00	1.00	2.00	2.00
	17296	華夏科技大學	數位媒體設計系	1	0	0	0	0	0	0	1.00	1.00	1.00	2.00	2.00

17
餐旅群

群類別	志願代碼	學校名稱	系科(組)、學程	一般生名額	外加名額						科目成績權重				
					原住民	退伍軍人	僑生	境外科技人才子女	蒙藏生	政府派外子女	國文	英文	數學	專業一	專業二
17 餐旅群	17297	華夏科技大學	化妝品應用系	1	0	0	0	0	0	0	1.00	1.00	1.00	2.00	2.00
	17298	慈濟學校財團法人 慈濟科技大學	醫務暨健康管理系	1	0	0	0	0	0	0	1.00	1.00	1.00	2.00	2.00
	17299	慈濟學校財團法人 慈濟科技大學	護理系	3	0	0	0	0	0	0	1.00	1.00	1.00	2.00	2.00
	17300	慈濟學校財團法人 慈濟科技大學	行銷與流通管理系	1	0	0	0	0	0	0	1.00	1.00	1.00	2.00	2.00
	17301	致理科技大學	企業管理系	3	1	1	1	1	1	1	1.00	1.00	1.00	2.00	2.00
	17302	致理科技大學	休閒遊憩管理系	3	0	0	0	0	0	0	1.00	1.00	1.00	2.00	2.00
	17303	致理科技大學	應用英語系	4	0	0	0	0	0	0	1.50	1.50	1.00	3.00	3.00
	17304	致理科技大學	應用日語系	10	0	0	0	0	0	0	1.50	1.50	1.00	3.00	3.00
	17305	宏國德霖科技大學	創意產品設計系	1	0	0	0	0	0	0	2.00	2.00	1.00	3.00	3.00
	17306	宏國德霖科技大學	企業管理系	1	0	0	0	0	0	0	2.00	2.00	1.00	3.00	3.00
	17307	宏國德霖科技大學	應用英語系	1	0	0	0	0	0	0	2.00	2.00	1.00	3.00	3.00
	17308	宏國德霖科技大學	會展活動管理系	1	1	1	1	1	1	1	2.00	2.00	1.00	3.00	3.00
	17309	宏國德霖科技大學	餐旅管理系	1	2	2	2	2	2	2	2.00	2.00	1.00	3.00	3.00
	17310	宏國德霖科技大學	餐飲廚藝系	1	2	2	2	2	2	2	2.00	2.00	1.00	3.00	3.00
	17311	宏國德霖科技大學	休閒事業管理系	1	2	2	2	2	2	2	2.00	2.00	1.00	3.00	3.00
	17312	宏國德霖科技大學	園藝系	1	0	0	0	0	0	0	2.00	2.00	1.00	3.00	3.00
	17313	東方設計大學	餐飲管理系	1	0	0	0	0	0	0	1.00	1.00	1.00	2.00	2.00
	17314	東方設計大學	設計行銷系	1	0	0	0	0	0	0	1.00	1.00	1.00	2.00	2.00
	17315	崇右影藝科技大學	演藝專業系	1	0	0	0	0	0	0	1.00	1.00	1.00	3.00	3.00
	17316	台北海洋科技大學	海洋休閒觀光管理系(士林校區)	5	1	0	0	1	0	0	1.00	1.00	1.00	2.00	2.00
	17317	台北海洋科技大學	海洋運動休閒系(士林校區)	6	1	1	1	1	1	1	1.00	1.00	1.00	2.00	2.00
	17318	台北海洋科技大學	餐飲管理系(士林校區)	3	1	1	1	0	1	1	1.00	1.00	1.00	2.00	2.00
	17319	台北海洋科技大學	食品健康科技系(士林校區)	3	1	1	1	1	1	1	1.00	1.00	1.00	2.00	2.00
	17320	台北海洋科技大學	海空物流與行銷管理系 (淡水校區)	2	0	0	0	0	0	0	1.00	1.00	1.00	2.00	2.00
	17321	台北海洋科技大學	觀光旅遊事業管理系(淡水校區)	5	1	0	0	0	1	0	1.00	1.00	1.00	2.00	2.00
	17322	台北海洋科技大學	健康促進與銀髮保健系 (淡水校區)	5	0	1	1	1	1	0	1.00	1.00	1.00	2.00	2.00
	17323	亞東科技大學	行銷與流通管理系	10	1	1	1	1	1	1	1.00	1.00	1.00	2.00	2.00
	17324	南亞技術學院	幼兒保育系	1	0	0	0	0	0	0	1.00	1.00	1.00	2.00	2.00
	17325	南亞技術學院	休閒與餐旅管理系	2	0	0	0	0	1	1	1.00	1.00	1.00	2.00	2.00
	17326	黎明技術學院	化妝品應用系	5	0	0	0	0	0	0	1.00	1.00	1.00	2.00	2.00
	17327	黎明技術學院	時尚經營管理系	4	0	0	0	0	0	0	1.00	1.00	1.00	2.00	2.00
	17328	黎明技術學院	餐飲管理系	31	3	3	3	3	3	3	1.00	1.00	1.00	2.00	2.00
	17329	黎明技術學院	觀光休閒系	18	2	2	2	2	2	2	1.00	1.00	1.00	2.00	2.00
	17330	黎明技術學院	表演藝術系	8	0	0	0	0	0	0	1.00	1.00	1.00	2.00	2.00
	17331	黎明技術學院	戲劇系	3	0	0	0	0	0	0	1.00	1.00	1.00	2.00	2.00
	17332	經國管理暨健康學院	食品保健系	1	0	0	0	0	0	0	1.00	1.00	1.00	2.00	2.00
	17333	經國管理暨健康學院	觀光休閒與健康系	1	1	1	1	1	1	1	1.00	1.00	1.00	2.00	2.00
	17334	經國管理暨健康學院	餐旅廚藝管理系	1	1	1	1	1	1	1	1.00	1.00	1.00	2.00	2.00
	17335	大同技術學院	餐飲管理系	4	1	0	0	0	0	0	2.00	1.00	1.00	3.00	3.00
	17336	大同技術學院	烘焙管理系	5	1	0	0	0	0	0	2.00	1.00	1.00	3.00	3.00
	17337	大同技術學院	旅遊與休閒娛樂管理系	6	1	0	0	0	0	0	2.00	1.00	1.00	3.00	3.00
	17338	大同技術學院	茶文化事業經營管理系	3	0	0	0	0	0	0	2.00	1.00	1.00	3.00	3.00
17339	國立臺東專科學校	餐旅管理科(二專部)	8	1	1	1	1	1	1	2.00	2.00	1.00	3.00	3.00	
17340	國立屏東大學	休閒事業經營學系	3	0	0	0	0	0	0	2.00	1.25	1.25	3.00	2.75	
17341	國立屏東大學	應用英語學系	1	0	0	0	0	0	0	1.00	2.00	1.00	2.50	2.50	
18 海事群	18001	國立高雄科技大學	航運技術系	3	1	0	0	0	0	0	1.00	1.00	1.00	2.00	2.00
	18002	國立高雄科技大學	輪機工程系	2	1	0	1	0	1	0	1.00	2.00	1.00	2.50	2.50
	18003	國立高雄科技大學	高瞻科技不分系學士學位學程	2	0	1	0	0	0	0	1.00	1.50	1.50	2.25	3.00
	18004	崑山科技大學	機械工程系	1	0	0	0	0	0	0	1.00	1.00	1.00	2.00	2.00
	18005	中華醫事科技大學	餐旅管理系	3	0	0	0	0	0	0	2.00	2.00	1.00	3.00	3.00
	18006	中華科技大學	機械工程系動力機械組 (台北校區)	1	0	0	0	0	0	0	2.00	2.00	1.00	3.00	3.00
19	19001	國立屏東科技大學	水產養殖系	6	0	1	0	1	1	1	1.00	1.00	1.00	2.00	2.00
	19002	國立高雄科技大學	漁業生產與管理系	4	1	1	0	0	0	0	1.00	1.00	1.00	2.00	2.00

群類別	志願代碼	學校名稱	系科(組)、學程	一般生名額	外加名額						科目成績權重				
					原住民	退伍軍人	僑生	境外科技人才子女	蒙藏生	政府派子女	國文	英文	數學	專業一	專業二
19 水產群	19003	國立高雄科技大學	水產養殖系	17	1	1	1	1	1	1	1.00	1.00	1.00	2.00	2.00
	19004	國立澎湖科技大學	水產養殖系	3	2	2	2	2	2	2	1.00	1.00	1.00	2.00	2.00
	19005	大仁科技大學	寵物照護暨美容學士學位學程	1	0	0	0	1	0	1	1.00	1.00	1.00	2.00	2.00
	19006	大仁科技大學	護理系	1	1	1	0	0	0	0	1.00	1.00	1.00	2.00	2.00
	19007	中華醫事科技大學	製藥工程系	1	0	0	0	0	0	0	1.00	1.00	1.00	2.00	2.00
	19008	東方設計大學	餐飲管理系	1	0	0	0	0	0	0	1.00	1.00	1.00	2.00	2.00
	19009	經國管理暨健康學院	食品保健系	1	0	0	0	0	0	0	1.00	1.00	1.00	2.00	2.00
	20001	國立高雄科技大學	文化創意產業系	4	0	0	0	0	0	0	1.00	1.00	1.00	3.00	3.00
	20002	國立臺中科技大學	商業設計系	1	0	0	0	0	0	0	1.00	2.00	1.00	2.25	3.00
20003	朝陽科技大學	傳播藝術系	8	1	1	1	1	1	1	1.00	1.00	1.00	2.00	2.00	
20004	南臺科技大學	資訊傳播系	10	2	1	1	1	2	1	1.50	1.50	1.00	2.50	2.50	
20005	南臺科技大學	流行音樂產業系	4	1	0	0	0	1	0	2.00	2.00	1.00	3.00	3.00	
20006	崑山科技大學	電腦與遊戲發展科學學士學位學程	2	1	1	1	1	1	1	2.00	1.50	1.50	3.00	3.00	
20007	崑山科技大學	公共關係暨廣告系	2	1	0	0	1	1	0	1.50	1.00	1.00	2.50	2.00	
20008	崑山科技大學	視訊傳播設計系	6	1	1	1	1	1	1	1.00	1.00	1.00	3.00	3.00	
20009	明新科技大學	運動事業管理系	1	0	0	0	0	0	0	1.00	1.00	1.00	2.00	2.00	
20010	弘光科技大學	多媒體遊戲發展與應用系	2	1	1	1	1	1	1	1.00	1.00	1.00	2.00	2.00	
20011	萬能科技大學	時尚造型設計系時尚造型設計組	1	0	0	0	0	0	0	1.00	1.00	1.00	3.00	3.00	
20012	萬能科技大學	時尚造型設計系時尚表演藝術組	2	1	1	1	1	1	1	1.00	1.00	1.00	3.00	3.00	
20013	建國科技大學	視覺傳達設計系商業設計組	1	0	0	0	0	0	0	1.00	1.00	1.00	3.00	3.00	
20014	大仁科技大學	觀光事業系	1	0	0	0	0	0	0	1.00	1.00	1.00	2.00	2.00	
20015	中國科技大學	數位多媒體設計系(臺北校區)	2	1	1	1	1	1	1	2.00	1.50	1.50	3.00	3.00	
20016	中國科技大學	影視設計系(臺北校區)	3	1	1	1	1	1	1	2.00	2.00	1.00	3.00	3.00	
20017	中國科技大學	財務金融系(臺北校區)	2	0	1	1	1	1	1	2.00	2.00	1.00	3.00	3.00	
20018	中國科技大學	視覺傳達設計系(新竹校區)	1	0	0	1	1	0	0	2.00	1.50	1.50	3.00	3.00	
20019	中國科技大學	數位多媒體設計系(新竹校區)	1	0	1	0	1	0	1	2.00	1.50	1.50	3.00	3.00	
20020	中國科技大學	影視設計系(新竹校區)	3	0	0	1	1	0	0	2.00	2.00	1.00	3.00	3.00	
20021	遠東科技大學	流行音樂產業管理系	1	1	1	1	1	1	1	1.00	1.00	1.00	2.00	2.00	
20022	景文科技大學	旅館管理系	1	0	0	0	0	0	0	2.00	2.00	1.00	3.00	3.00	
20023	東南科技大學	數位媒體設計系	2	0	0	0	0	0	0	1.00	1.00	1.00	2.00	2.00	
20024	東南科技大學	創意產品設計系	2	1	1	1	1	1	1	1.00	1.00	1.00	2.00	2.00	
20025	東南科技大學	應用英語系	7	1	1	1	1	1	1	1.00	1.00	1.00	2.00	2.00	
20026	東南科技大學	表演藝術系	9	3	3	3	3	3	3	1.00	1.00	1.00	2.00	2.00	
20027	南開科技大學	多媒體動畫應用系	2	0	0	0	0	0	0	1.00	1.00	1.00	2.00	2.00	
20028	吳鳳科技大學	應用數位媒體系	1	1	0	1	0	1	0	2.00	1.00	1.00	2.50	2.50	
20029	環球科技大學	數位媒體與產品設計系	1	0	0	0	0	0	0	1.00	1.00	1.00	2.00	2.00	
20030	修平科技大學	數位媒體設計系	3	0	0	0	0	0	0	1.00	1.00	1.00	2.00	2.00	
20031	臺北城市科技大學	數位多媒體設計系	2	1	1	1	1	1	1	1.00	1.00	1.00	3.00	3.00	
20032	醒吾科技大學	新媒體傳播系	10	0	0	0	0	0	0	1.00	1.00	1.00	2.00	2.00	
20033	醒吾科技大學	表演藝術系	4	3	3	3	3	3	3	1.00	1.00	1.00	2.00	2.00	
20034	醒吾科技大學	時尚造形設計系	3	0	0	0	0	0	0	1.00	1.00	1.00	2.00	2.00	
20035	文藻外語大學	傳播藝術系	5	1	1	1	1	1	1	1.00	1.00	1.00	2.00	2.00	
20036	華夏科技大學	數位媒體設計系	1	0	0	0	0	0	0	1.00	1.00	1.00	2.00	2.00	
20037	宏國德霖科技大學	休閒事業管理系	1	0	0	0	0	0	0	2.00	2.00	1.00	3.00	3.00	
20038	東方設計大學	影視藝術系	1	0	0	0	0	0	0	1.00	1.00	1.00	2.00	2.00	
20039	崇右影藝科技大學	演藝事業系	1	2	2	2	2	2	2	1.00	1.00	1.00	3.00	3.00	
20040	崇右影藝科技大學	影視傳播系	1	1	1	1	1	1	1	1.00	1.00	1.00	3.00	3.00	
20041	崇右影藝科技大學	時尚造型設計系	1	0	0	0	0	0	0	1.00	1.00	1.00	3.00	3.00	
20042	台北海洋科技大學	視覺傳達設計系(淡水校區)	3	0	0	0	0	0	0	1.00	1.00	1.00	2.00	2.00	
20043	黎明技術學院	化妝品應用系	1	0	0	0	0	0	0	1.00	1.00	1.00	2.00	2.00	
20044	黎明技術學院	服飾設計系	5	0	0	0	0	0	0	1.00	1.00	1.00	2.00	2.00	
20045	黎明技術學院	表演藝術系	28	3	3	3	3	3	3	1.00	1.00	1.00	2.00	2.00	
20046	黎明技術學院	影視傳播系	23	2	2	2	2	2	2	1.00	1.00	1.00	2.00	2.00	
20047	黎明技術學院	戲劇系	9	1	1	1	1	1	1	1.00	1.00	1.00	2.00	2.00	
20048	經國管理暨健康學院	美容流行設計系	1	0	0	0	0	0	0	1.00	1.00	1.00	2.00	2.00	

附錄三 聯合登記分發各校代碼暨地址、電話、傳真一覽表

代碼	學校名稱	校址	電話	傳真
101	國立臺灣科技大學	106335 臺北市大安區基隆路4段43號	02-27333141	02-27376661
102	國立雲林科技大學	640301 雲林縣斗六市大學路3段123號	05-5372637	05-5372638
103	國立屏東科技大學	912301 屏東縣內埔鄉老埤村學府路1號	08-7703202#6023	08-7740457
104	國立臺北科技大學	106344 臺北市大安區忠孝東路3段1號	02-27712171	02-27513892
105	國立高雄科技大學	824005 第一校區:高雄市燕巢區大學路1號 807618 建工校區:高雄市三民區建工路415號 811213 楠梓校區:高雄市楠梓區海專路142號 824004 燕巢校區:高雄市燕巢區深中路58號 805301 旗津校區:高雄市旗津區中洲三路482號	07-6011000	07-6011045
107	國立虎尾科技大學	632301 雲林縣虎尾鎮文化路64號	05-6315108	05-6310857
109	國立澎湖科技大學	880011 澎湖縣馬公市六合路300號	06-9264115	06-9264265
110	國立勤益科技大學	411030 臺中市太平區中山路二段57號	04-23924505#2651-2656	04-23922926
111	國立臺北護理健康大學	112303 校本部:臺北市北投區明德路365號 108306 城區部:臺北市萬華區內江街89號	02-28227101#2321-2326 02-28227101#2321-2326	02-28229389 02-28229389
112	國立高雄餐旅大學	812301 高雄市小港區松和路1號	07-8060505#12203	07-8060980
113	國立臺中科技大學	404336 三民校區:臺中市北區三民路三段129號 403027 民生校區:臺中市西區三民路一段193號	04-22195114 (日間部招生專線) 04-22195114 (日間部招生專線)	04-22195111 04-22195111
114	國立臺北商業大學	100025 臺北校區:臺北市中正區濟南路一段321號 324022 桃園校區:桃園市平鎮區福龍路一段100號	02-23226048-6050、6053 03-4506333	02-23226054 03-4506371
201	朝陽科技大學	413310 臺中市霧峰區吉峰東路168號	04-23323000	04-23334711
202	南臺科技大學	710301 臺南市永康區南台街1號	06-2533131	06-2546743
203	崑山科技大學	710303 臺南市永康區崑大路195號	06-2727175	06-2050152
204	嘉藥學校財團法人 嘉南藥理大學	717301 臺南市仁德區二仁路一段60號	06-2664911	06-2660696
205	樹德科技大學	824005 高雄市燕巢區橫山路59號	07-6158000	07-6158020
206	龍華科技大學	333326 桃園市龜山區萬壽路一段300號	02-8209-3211#3004-3007	02-8209-5709
207	輔英科技大學	831301 高雄市大寮區永芳里進學路151號	07-7811151#2140	07-7830546
208	明新科技大學	304001 新竹縣新豐鄉新興路1號	03-5593142#2215、2219	03-5591304
209	弘光科技大學	433304 臺中市沙鹿區臺灣大道六段1018號	04-26318652	04-26520314
210	健行科技大學	320312 桃園市中壢區健行路229號	03-4581196	03-2503900
211	正修科技大學	833301 高雄市鳥松區澄清路840號	07-7358800#1111	07-7310213
212	萬能科技大學	320313 桃園市中壢區萬能路1號	03-4628654	03-4531300
213	建國科技大學	500020 彰化縣彰化市介壽北路一號	04-7111111	04-71117911
214	明志科技大學	243089 新北市泰山區工專路84號	02-29089899#4202	02-29084511
215	高苑科技大學	821013 高雄市路竹區中山路1821號	07-6077777轉1208、1209	07-6077765
216	大仁科技大學	907391 屏東縣鹽埔鄉維新路20號	08-7624002#1532	08-7626351
217	聖約翰科技大學	251309 新北市淡水區淡金路四段499號	02-28013131 轉6138	02-28013620
218	嶺東科技大學	408284 臺中市南屯區嶺東路1號	04-23892088	04-23845208
219	中國科技大學	116077 臺北校區:臺北市文山區興隆路三段56號 312001 新竹校區:新竹縣湖口鄉東興村中山路三段530號	02-29313416 03-6991111	02-77501924 03-6991110
220	中臺科技大學	406053 臺中市北屯區廬子路666號	04-22391647#8813	04-22391697
221	台南應用科技大學	710302 臺南市永康區中正路529號	06-2535643	06-2541309
222	遠東科技大學	744004 臺南市新市區中華路49號	06-5979566#7005	06-5977010
223	元培醫事科技大學	300102 新竹市香山區元培街306號	03-5381183	03-6102214
224	景文科技大學	231307 新北市新店區安忠路99號	02-82122000	02-82122199
225	中華醫事科技大學	717302 臺南市仁德區文華一街89號	06-2674567	06-2679309
226	東南科技大學	222304 新北市深坑區北深路三段152號	02-86625822-4	02-26643648
227	德明財經科技大學	114011 臺北市內湖區環山路一段56號	02-26585801	02-27991368
228	南開科技大學	542021 南投縣草屯鎮中正路568號	049-2563489轉1309、1399	049-2567424
229	中華科技大學	115311 台北校區:臺北市南港區研究院路三段245號 312001 新竹校區:新竹縣橫山鄉橫山村中華街200號	02-27821862轉125、126、203 03-5935707 #102、103	02-27827249 03-5936591
230	僑光科技大學	407805 臺中市西屯區僑光路100號	04-27016855	04-24514641
231	育達科技大學	361027 苗栗縣造橋鄉談文村學府路168號	037-651188#1301	037-652256
232	美和科技大學	912009 屏東縣內埔鄉美和村屏光路23號	08-7799821分機1	08-7796078
233	吳鳳科技大學	621303 嘉義縣民雄鄉建國路二段117號	05-2267125#23131	05-2261213
234	環球科技大學	640302 雲林縣斗六市嘉東里鎮南路1221號	05-5321318	05-5321319
235	中州科技大學	510032 彰化縣員林市山腳路3段2巷6號	04-8359000-1240	04-8344542
236	修平科技大學	412406 臺中市大里區工業路11號	04-24961100	04-24961174
237	長庚學校財團法人 長庚科技大學	333324 林口校區:桃園市龜山區文化一路261號 613016 嘉義校區:嘉義縣朴子市嘉朴路西段2號	03-2118999轉5533 05-3628800轉2363	03-2118305 05-3628232
238	敏實科技大學	307304 新竹縣芎林鄉大華路1號	03-5927700	03-5926006

代碼	學校名稱	校址	電話	傳真
239	臺北城市科技大學	112302 臺北市北投區學園路2號	02-28927154	02-28965951
240	醒吾科技大學	244012 新北市林口區粉寮路一段101號	02-26015310#1203、1202	02-26011532
241	文藻外語大學	807679 高雄市三民區民族一路900號	07-3426031#2131-2135	07-3425360
243	華夏科技大學	235307 新北市中和區工專路111號	02-89415102	02-89415192
244	慈濟學校財團法人 慈濟科技大學	970302 花蓮縣花蓮市建國路二段880號	03-8572158	03-8465770
245	致理科技大學	220305 新北市板橋區文化路1段313號	02-22576167轉1279	02-22588928
246	宏國德霖科技大學	236302 新北市土城區青雲路380巷1號	02-22733567轉688-695	02-22611492
247	東方設計大學	829003 高雄市湖內區東方路110號	07-6932011	07-6936946
248	崇右影藝科技大學	201301 基隆市信義區義七路40號	02-24237785	02-24288225
249	台北海洋科技大學	251310 淡水校區:新北市淡水區濱海路三段150號 111078 士林校區(收件地址):臺北市士林區延平北路九段212號	02-28059999 02-28109999	02-28102170 02-28102170
250	亞東科技大學	220303 新北市板橋區四川路二段58號	02-77387708	02-89670149
411	南亞技術學院	320678 桃園市中壢區中山東路三段414號	03-4361070	03-4658965
415	黎明技術學院	243083 新北市泰山區泰林路3段22號	02-22964275	02-22964276
417	經國管理暨健康學院	203301 基隆市中山區復興路336號	02-24372093	02-24376243
419	大同技術學院	600340 嘉義校區:嘉義市東區彌陀路253號 612009 太保校區:嘉義縣太保市學府路一段30號	05-2223124轉219 05-3621100	05-2225175 05-3622992
502	國立臺南護理專科學校	700007 臺南市中西區民族路二段78號	06-2110900	06-2295755
503	國立臺東專科學校	950303 臺東縣臺東市正氣北路911號	089-226389轉2000	089-232871
704	國立臺灣師範大學	106308 臺北市大安區和平東路一段162號	02-77491187	02-23635695
713	國立彰化師範大學	500207 進德校區:彰化縣彰化市進德路1號 500208 寶山校區:彰化縣彰化市師大路2號	04-7232105#5632 04-7232105#5632	04-7211154 04-7211154
723	國立宜蘭大學	260007 宜蘭縣宜蘭市神農路一段1號	03-9357400#7095	03-9365239
724	國立聯合大學	360302 苗栗縣苗栗市南勢里聯大2號	037-381133	037-381139
732	國立金門大學	892009 金門縣金寧鄉大學路1號	082-312346	082-313313
738	國立屏東大學	900391 屏東縣屏東市民生路4之18號	08-7663800#11303、11305	08-7229527

附錄四 考生畢(肄)業學校及同等學力代碼表

※考生畢(肄)業學校若無代碼者請填選「999」。

代碼	校名	代碼	校名	代碼	校名	代碼	校名
臺北市							
100	國立師大附中	149	私立衛理女中	205	市立鶯歌工商	260	私立培德工家
101	市立大同高中	150	臺北市靜修高中	206	財團法人中華高中	261	市立八斗高中
102	市立大直高中	151	私立薇閣高中	207	私立及人高中	宜蘭縣	
103	市立大理高中	152	臺北市幼華高中	208	私立光仁高中	270	國立宜蘭高中
104	市立中山女中	155	臺北市普林思頓高中	209	私立竹林高中	271	國立羅東高中
105	市立中正高中	157	私立東方工商	210	私立東海高中	272	國立蘭陽女中
106	市立內湖高中	158	私立惇敘工商	211	私立金陵女中	273	國立宜蘭高商
107	市立北一女中	159	私立喬治工商	212	財團法人南山高中	274	國立頭城家商
108	市立永春高中	160	私立華岡藝校	213	財團法人恆毅高中	275	國立羅東高工
109	市立成功中學	161	臺北市開南高中	214	私立徐匯高中	276	國立羅東高商
110	市立成淵高中	162	私立稻江高商	215	私立格致高中	277	國立蘇澳海事
111	市立百齡高中	163	私立稻江護家	216	新北市崇光高級中學	278	縣立南澳高中
112	市立西松高中	164	市立中崙高中	217	私立崇義高中	279	私立中道高中
113	市立和平高中	165	市立育成高中	218	私立淡江高中	280	私立慧燈高中
114	市立明倫高中	166	市立南湖高中	219	私立聖心女中	283	縣立慈心華德福實中
115	市立松山高中	167	私立復興實驗高中	220	私立醒吾高中	桃園市	
116	市立南港高中	168	國立政大附中	221	財團法人辭修高中	300	國立中央大學附屬中壢高中
117	市立建國中學	170	私立志仁中學進修學校	222	私立中華商海	301	市立內壢高中
118	市立復興高中	171	私立南華高中進修學校	223	私立南強工商	302	市立武陵高中
119	市立景美女中	172	臺北市私立奎山實驗高級中學	224	私立能仁家商	303	市立桃園高中
120	市立華江高中	173	國立臺灣戲曲學院附設高職部	225	私立清傳高商	304	市立陽明高中
121	市立陽明高中	174	臺北市私立靜心高級中學	226	私立莊敬工家	305	市立楊梅高中
122	市立萬芳高中	新北市		227	私立復興商工	306	市立中壢家商
123	市立麗山高中	180	市立新北高中	228	私立智光商工	307	市立中壢高商
124	市立士林高商	181	市立中和高中	229	私立開明工商	308	國立北科大附屬桃園農工
125	市立大安高工	182	市立林口高中	230	私立穀保家商	309	市立龍潭高中
126	市立內湖高工	183	市立板橋高中	231	私立樹人家商	310	市立平鎮高中
127	市立木柵高工	184	市立泰山高中	232	私立豫章工商	311	市立永豐高中
128	市立松山工農	185	國立華僑高級中等學校	233	私立光華高商進修學校	312	市立南崁高中
129	市立松山家商	186	市立新店高中	234	私立康橋高中	313	私立大華高中
130	市立南港高工	187	市立新莊高中	235	市立丹鳳高中	314	私立六和高中
131	私立大同高中	188	市立三重商工	236	市立竹圍高中	315	私立光啟高中
132	私立大誠高中	189	市立新北高工	237	私立時雨高中	316	桃園市治平高中
133	私立中興中學	190	市立淡水商工	238	市立光復高中	317	私立漢英高中
134	私立文德女中	191	市立瑞芳高工	239	新北市裕德高級中等學校	318	桃園市振聲高中
135	私立方濟中學	192	市立三民高中	240	市立北大高級中學	319	桃園市啟英高中
136	私立立人高中	193	市立三重高中	241	市立樟樹國際實中	320	桃園市復旦高中
137	私立再興中學	194	市立永平高中	242	新北市林口康橋國際高中	321	桃園市新興高中
138	私立延平中學	195	市立石碇高中	基隆市		322	桃園市大興高中
139	私立東山高中	196	市立安康高中	250	國立基隆女中	323	私立方曙商工
140	私立金甌女中	197	市立秀峰高中	251	國立基隆高中	324	私立永平工商
141	私立泰北高中	198	市立明德高中	252	國立海洋大學附屬基隆海事高級中學	325	私立成功工商
142	臺北市私立協和祐德高級中學	199	市立金山高中	253	國立基隆商工	326	私立至善高中
143	私立強恕中學	200	市立海山高中	254	市立中山高中	327	桃園市育達高中
144	私立景文高中	201	市立清水高中	255	市立安樂高中	328	桃園市清華高中
145	私立華興中學	202	市立樹林高中	256	市立暖暖高中	329	市立大溪高中
146	私立開平餐飲	203	市立錦和高中	257	私立二信高中	332	市立壽山高中
147	私立達人女中	204	市立雙溪高中	258	輔大聖心高中	333	市立觀音高中
148	私立滬江高中			259	私立光隆家商	334	市立大園國際高中
						335	市立新屋高級中等學校

代碼	校名	代碼	校名	代碼	校名	代碼	校名
336	私立宏德進修學校	435	市立臺中高工	507	國立永靖高工	577	私立大成商工
337	敦品中學	436	國立興大附農	508	國立秀水高工	578	私立大德工商
	新竹市	437	市立西苑高中	509	國立員林家商	580	福智高中
350	國立新竹科學園區實驗高級中學	438	市立忠明高中	510	國立員林農工	581	縣立古坑華德福實驗高級中學
351	國立新竹女中	439	市立惠文高中	511	國立員林崇實高工	582	縣立蔦松藝術高中
352	國立新竹高中	440	私立宜寧高中	512	國立彰師附工		嘉義市
353	國立新竹高工	441	私立明德高中	513	國立彰化高商	590	國立嘉義女中
354	國立新竹高商	442	私立新民高中	514	私立文興高中	591	國立嘉義高中
355	市立成德高中	443	私立衛道高中	515	財團法人正德高中	592	國立華南高商
356	市立香山高中	444	私立曉明女中	516	縣立彰化藝術高中	593	國立嘉義家職
357	私立光復高中	445	私立嶺東高中	517	私立精誠高中	594	國立嘉義高工
358	私立磐石高中	446	私立東大附中	518	私立達德商工	595	國立嘉義高商
359	私立曙光女中	447	財團法人光華高工	519	私立大慶商工	596	私立仁義高中
360	私立世界高中	449	市立東山高中	520	縣立二林高中	597	私立宏仁女中
361	市立建功高中	460	市立大甲高中	521	縣立田中高中	598	私立嘉華高中
	新竹縣	461	國立興大附中	522	縣立成功高中	599	私立輔仁高中
380	國立竹北高中	462	市立清水高中	523	縣立和美高中	600	私立興華高中
381	國立竹東高中	463	市立豐原高中	525	國立二林工商進校分校	602	私立立仁高中
382	國立關西高中	464	市立大甲高工	526	勵志中學	603	私立東吳工家
383	縣立湖口高中	465	市立沙鹿高工		南投縣		嘉義縣
384	私立忠信高中	466	市立東勢高工	540	國立中興高中	620	國立東石高中
385	私立義民高中	467	市立豐原高商	541	國立竹山高中	621	國立民雄農工
386	私立內思高工	468	市立霧峰農工	542	國立南投高中	622	私立同濟高中
387	私立仰德高中	469	市立中港高中	543	國立暨大附中	623	私立協同高中
388	私立東泰高中	470	市立后綜高中	544	國立仁愛高農	624	縣立永慶高中
389	誠正中學	471	市立長億高中	545	國立水里商工	625	私立協志工商
390	縣立六家高級中學	472	市立新社高中	546	國立南投高商	626	私立弘德工商
	苗栗縣	473	私立大明高中	547	國立埔里高工	627	私立萬能工商
400	國立竹南高中	474	私立弘文高中	548	國立草屯商工	628	縣立竹崎高中
401	國立卓蘭高中	475	私立立人高中	549	南投縣同德高級中等學校	629	國立新港藝術高中
402	國立苗栗高中	476	私立玉山高中				臺南市
403	國立苑裡高中	477	私立明台高中	550	私立三育高中	640	國立臺南一中
404	國立大湖農工	478	私立明道高中	551	縣立旭光高中	641	國立臺南二中
405	國立苗栗高商	479	私立青年高中	552	私立五育高中	642	國立臺南女中
406	國立苗栗農工	480	私立致用高中	553	私立弘明實驗高中	643	國立家齊高中
407	縣立苑裡高中	481	私立華盛頓高中	554	私立普台高中	644	國立臺南海事
408	縣立興華高中	482	私立慈明高中		雲林縣	645	國立臺南高商
409	私立大成高中	483	私立僑泰高中	560	國立斗六高中	646	臺南市光華高中
410	私立君毅高中	484	私立嘉陽高中	561	國立北港高中	647	私立長榮女中
411	私立建臺高中	485	市立大里高中	562	國立虎尾高中	648	私立長榮高中
412	私立中興商工	486	財團法人常春藤高中	563	國立土庫商工	649	財團法人慈濟高中
413	私立育民工家	488	國立中科實驗高級中學	564	國立斗六家商	650	私立崑山高中
414	私立賢德工商	489	私立葳格高中	565	國立北港農工	651	財團法人聖功女中
415	私立龍德家商	490	私立嘉川華德福實驗教育學校	566	國立西螺農工	652	私立德光高中
416	私立全人實驗高中	491	市立龍津高中	567	國立虎尾農工	653	私立瀛海高中
417	縣立三義高中	492	華德福大地實驗學校	568	縣立斗南高中	654	私立六信高中
418	縣立大同高中		彰化縣	569	縣立麥寮高中	655	私立亞洲餐旅
	臺中市	500	國立員林高中	570	私立文生高中	656	私立南英商工
430	市立文華高中	501	國立鹿港高中	571	私立正心高中	657	私立慈幼工商
431	市立臺中一中	502	國立溪湖高中	572	私立永年高中	658	市立南寧高中
432	市立臺中二中	503	國立彰化女中	573	私立巨人高中	659	市立土城高中
433	市立臺中女中	504	國立彰化高中	574	雲林縣維多利亞實驗高中	660	國立成大附工進修學校
434	市立臺中家商	505	國立二林工商	575	私立揚子高中	670	國立北門高中
		506	國立北斗家商	576	財團法人義峰高中		

代碼	校名	代碼	校名	代碼	校名	代碼	校名
671	國立後壁高中	737	私立國際商工	823	國立臺東高商	909	持大陸高中肄業文憑，符合大陸地區學歷採認辦法規定並有入學大學同等學力認定標準第一款所列情形
672	國立善化高中	738	私立樹德家商	824	國立臺東專科學校附設高職部	910	取得丙級技術士證後，從事相關工作經驗五年以上
673	國立新化高中	739	市立新興高中	825	國立成功商水	911	取得乙級技術士證後，從事相關工作經驗二年以上
674	國立新營高中	740	市立楠梓高中	826	國立關山工商	912	取得甲級技術士證
675	國立新豐高中	750	國立岡山高中	827	縣立蘭嶼高中	913	年滿規定年紀且修滿規定課程之學分數
676	國立北門農工	751	國立旗美高中	828	私立育仁高中	914	空大選修生修畢 40 學分以上
677	國立臺南高工	752	國立鳳山高中	829	私立公東高工	915	符合高級中等以下教育階段非學校型態實驗教育實施條例規定
678	國立臺南大學附中	753	國立鳳新高中	830	臺東縣均一高中	其他	
679	國立玉井工商	754	國立岡山農工		花蓮縣	950	陸軍專科學校
680	國立白河商工	755	國立旗山農工	840	國立玉里高中	951	臺北市立啟明學校
681	國立曾文家商	756	國立鳳山商工	841	國立花蓮女中	952	臺北市立臺北特殊教育學校
682	國立曾文農工	757	市立仁武高中	842	國立花蓮高中	953	臺北市立啟聰學校
683	國立新化高工	758	市立六龜高中	843	國立光復商工	954	新北市立新北特殊教育學校
684	國立新營高工	759	市立文山高中	844	國立花蓮高工	955	國立基隆特殊教育學校
685	市立大灣高中	760	市立林園高中	845	國立花蓮高商	956	國立宜蘭特殊教育學校
686	私立明達高中	761	市立路竹高中	846	國立花蓮高農	957	桃園市立桃園特殊教育學校
687	私立南光高中	762	市立福誠高中	847	私立四維高中	958	國立苗栗特殊教育學校
688	私立港明高中	763	私立正義高中	848	私立海星高中	959	臺中市立臺中特殊教育學校
690	私立新榮高中	764	財團法人普門中學	849	財團法人慈濟大學附中	960	臺中市立啟明學校
691	私立鳳和高中	765	財團法人新光高中	850	花蓮縣上騰工商	961	臺中市立啟聰學校
692	私立黎明高中	766	私立中山工商	852	花蓮縣立體育高中	962	臺中市私立惠明盲校
693	臺南市興國高中	767	私立高英工商	853	縣立南平中學	963	國立南投特殊教育學校
695	私立育德工家	769	私立高苑工商	854	私立正德高中進修學校	964	國立和美實驗學校
697	私立陽明工商	771	私立華德工家		澎湖縣	965	國立彰化特殊教育學校
698	市立永仁高中	772	私立旗美商工	870	國立馬公高中	966	國立雲林特殊教育學校
699	國立南科國際實驗高中	773	明陽中學	871	國立澎湖海事水產	967	國立嘉義特殊教育學校
700	私立樹德高中進修學校	774	私立義大國際高中		金門縣	968	國立臺南特殊教育學校
	高雄市	775	國立高餐大附屬餐旅中學	880	國立金門高中	969	國立臺南大學附屬啟聰學校
710	國立高師大附中	776	南海月光實驗學校	882	國立金門農工	970	高雄市立成功特殊教育學校
711	市立三民高中		屏東縣	891	國立馬祖高中	971	高雄市立高雄特殊教育學校
712	市立小港高中	790	國立屏東女中		連江縣	972	高雄市立楠梓特殊教育學校
713	市立中山高中	791	國立屏東高中	900	高級中等學校肄業僅未修習最後一年，休學、退學或重讀二年以上	973	國立花蓮特殊教育學校
714	市立中正高中	792	國立潮州高中	901	高級中等學校肄業修滿最後一年上學期，休學或退學一年以上	975	臺北市立文山特殊教育學校
715	市立左營高中	793	國立內埔農工	902	高級中等學校肄業修滿規定年限後，因故未能畢業	976	高雄市立仁武特殊教育學校
716	市立前鎮高中	794	國立佳冬高農	903	五專肄業修滿三年級下學期後，休學或退學一年以上	977	國立新竹特殊教育學校
717	市立高雄女中	795	國立東港海事	904	五專肄業修讀四或五年級期間休學或退學，或修滿規定年限，因故未能畢業	978	國立屏東特殊教育學校
718	市立高雄中學	796	國立屏東高工	905	依藝術教育法實施一貫制學制肄業，其修業情形符合同等學力之規定	979	國立臺東大學附屬特殊教育學校
719	市立新莊高中	797	國立恆春工商	906	高級中等學校及職業進修(補習)學校或實用技能學程(班)三年級結業	980	中正國防幹部預備學校
720	市立瑞祥高中	798	私立美和高中	907	高中程度以上學力鑑定(別)考試通過	990	大陸東莞台商子弟學校
721	市立鼓山高中	799	私立陸興高中	908	高普考或相當等級之特種考試及格	991	厚德補校
722	市立三民家商	801	私立日新工商			992	勵德補校
723	市立中正高工	802	私立民生家商			999	漏列學校或其他
724	市立海青工商	803	縣立東港高中				
725	市立高雄高工	804	財團法人屏榮高中				
726	市立高雄高商	805	私立華洲工家				
727	私立大榮高中	806	縣立大同高中				
728	私立立志高中	807	縣立來義高中				
729	私立明誠高中	808	縣立枋寮高中				
730	國立中山大學附屬國光高中	809	國立屏北高中				
731	私立復華高中		臺東縣				
732	天主教道明中學	820	國立臺東女中				
733	私立三信家商	821	國立臺東高中				
734	私立中華藝校	822	國立臺東大學附屬體育高中				
736	私立高鳳工家						

附錄五 考生畢(肄)業科(組、學程)別代碼表

※考生畢(肄)業科(組、學程)別若無代碼者請填選「999」。

代碼	科別	代碼	科別	代碼	科別	代碼	科別
機械群		動力機械群(續)		化工群(續)		商業與管理群(續)	
【專業群科及進修部】		166	動力機械	【綜合高中】		276	商業應用
110	機械科	167	動力機械技術	224	化工技術	277	商業
111	鑄造科	168	工程機械	225	環境檢驗技術	278	電腦平面動畫
112	板金科	【實用技能學程】		226	化工	279	流通管理
113	機工科	170	汽車修護科	227	衛生化工	280	商經實務
114	機械木模科	171	汽車電機科	【實用技能學程】		281	資訊處理
115	配管科	172	塗裝技術科	228	化工技術科	【實用技能學程】	
116	模具科	173	機車修護科	229	染整技術科	282	廣告技術科
117	機電科	電機與電子群		土木與建築群		283	商業事務科
118	製圖科	【專業群科及進修部】		【專業群科及進修部】		284	商用資訊科
119	電腦繪圖科	180	資訊科	230	建築科	285	會計實務科
120	生物產業機電科	181	電子科	231	土木科	286	文書處理科
121	電腦機械製圖科	182	控制科	232	消防工程科	287	銷售事務科
【綜合高中】		183	電機科	233	空間測繪科	288	多媒體技術科
125	機械技術	184	冷凍空調科	【綜合高中】		外語群	
126	製圖	185	航空電子科	240	建築技術	【專業群科及進修部】	
127	製圖技術	186	電子通信科	241	營建技術	290	應用外語科(英文組)
128	機械製圖	187	電機空調科	242	土木測量	291	應用外語科(日文組)
129	電腦製圖	【綜合高中】		243	建築製圖	292	應用英語科
130	農業機械技術	190	電子技術	244	土木建築技術	293	應用日語科
131	電腦繪圖	191	資訊技術	【實用技能學程】		【綜合高中】	
132	電腦輔助機械	192	電機技術	245	營造技術科	294	應用日語
133	機械	193	機電技術	246	電腦繪圖科	295	應用德語
134	機械工程	194	冷凍空調	商業與管理群		296	應用法語
135	鑄造技術	195	電器冷凍	【專業群科及進修部】		297	應用英語
136	機械木模	196	航空電子技術	250	農產行銷科	設計群	
【實用技能學程】		197	電腦應用	251	商業經營科	【專業群科及進修部】	
140	機械修護科	198	電腦通訊	252	國際貿易科	300	家具木工科
141	機械板金科	199	資訊電子	253	會計事務科	301	美工科
142	模具基礎技術科	200	資訊科技	254	資料處理科	302	美術工藝科
143	模具技術科	201	機電整合	255	文書事務科	303	陶瓷工程科
144	電腦繪圖科	202	電機電子技術	256	不動產事務科	304	室內空間設計科
145	機械加工科	203	電機電子	257	電子商務科	305	圖文傳播科
146	鑄造技術科	204	控制	258	流通管理科	306	金屬工藝科
動力機械群		【實用技能學程】		259	水產經營科	307	家具設計科
【專業群科及進修部】		210	水電技術科	260	航運管理科	308	廣告設計科
150	農業機械科	211	視聽電子修護科	261	電競經營科	309	多媒體設計科
151	汽車科	212	電機修護科	【綜合高中】		310	多媒體應用科
152	汽車修護科	213	家電技術科	265	資訊應用	311	室內設計科
153	重機科	214	微電腦修護科	266	會計事務	【綜合高中】	
154	軌道車輛科	215	冷凍空調修護科	267	國際貿易	312	廣告設計
155	飛機修護科	216	冷凍空調技術科	268	商業服務	313	室內設計
156	動力機械科	化工群		269	商業經營	314	美工
【綜合高中】		【專業群科及進修部】		270	流通服務	315	多媒體製作
160	汽車技術	220	化工科	271	物流服務	316	美工電腦設計
161	汽車修護	221	紡織科	272	資料處理	317	美工技術
162	航空技術	222	染整科	273	電子商務	318	商業設計
163	飛機修護	223	環境檢驗科	274	商業事務	319	室內裝潢
164	工程機械技術			275	文書事務	320	家具技術
165	汽機車技術						

註：本表群別之劃分僅係方便考生查詢畢(肄)業科別之用，非限定考生僅能報考畢(肄)業科別對應之群(類)別。

代碼	科別	代碼	科別	代碼	科別	代碼	科別
設計群(續)		食品群(續)		餐旅群(續)		服務群	
321	設計科技	378	烘焙食品科	443	旅遊事務科		【專業群科及進修部】
322	美術設計	379	肉品加工科	444	烹調技術科	500	汽車美容服務科
323	多媒體設計	380	水產食品加工科	445	烘焙食品科	501	門市服務科
324	圖文傳播	家政群		水產群		502	農園藝整理服務科
325	流行造型設計	【專業群科及進修部】		【專業群科及進修部】		503	包裝服務科
326	空間設計	390	家政科	450	漁業科	504	居家生活服務科
327	室內空間設計	391	服裝科	451	水產養殖科	505	餐飲服務科
328	造型設計	392	幼兒保育科	【綜合高中】		506	旅館服務科
329	工藝設計	393	美容科	452	水產養殖技術	507	保健按摩服務科
330	視覺傳達設計	394	時尚模特兒科	453	水產養殖	508	綜合職能科
【實用技能學程】		395	照顧服務科	【實用技能學程】		美容造型群	
331	裝潢技術科	396	流行服飾科	454	水產養殖技術科	【實用技能學程】	
332	金屬工藝科	397	時尚造型科	455	漁具製作科	510	美髮技術科
333	竹木工藝科	【綜合高中】		456	水產食品加工科	511	美髮造型科
334	金銀珠寶加工科	398	美容	457	休閒漁業科	512	美顏技術科
335	染整技術科	399	美容美髮	海事群		513	美容造型科
336	流行飾品製作科	400	服裝製作	【專業群科及進修部】		其他(綜合)	
337	服裝製作科	401	服裝設計	460	輪機科	【專業群科及進修部】	
338	廣告技術科	402	服裝	461	航海科	520	綜合職能科
339	多媒體技術科	403	美容技術	【綜合高中】		【綜合高中】	
農業群		404	家政	462	漁業	521	銀髮族活動管理
【專業群科及進修部】		405	幼兒保育	【實用技能學程】		522	學術社會、學術自然
340	農場經營科	406	時尚設計	463	海事資訊處理科	【其他】	
341	園藝科	407	幼老福利	464	船舶機電科	530	普通科
342	森林科	408	時尚造型	藝術群		531	音樂班
343	野生動物保育科	【實用技能學程】		【專業群科及進修部】		532	美術班
344	造園科	409	花藝技術科	470	戲劇科	533	舞蹈班
345	畜產保健科	410	西服科	471	音樂科	534	體育班
【綜合高中】		411	女裝科	472	舞蹈科	535	數理資優班
346	造園技術	412	美髮技術科	473	美術科	536	語文資優班
347	園藝技術	413	美顏技術科	474	影劇科	537	科學班
348	農園技術	414	飾品製作科	475	西樂科	538	原住民藝能班
349	畜產技術	餐旅群		476	國樂科	539	雙語部
350	精緻農業	【專業群科及進修部】		477	劇場藝術科	540	戲劇班
351	畜產加工	420	觀光事業科	478	電影電視科	541	人文與社會科學資優班
352	園藝與休閒	421	餐飲管理科	479	表演藝術科	542	創造能力資優班
353	綜合農業	422	餐飲服務科	480	多媒體動畫科	999	其他
354	畜產保健	423	餐旅管理科	481	時尚工藝科		
【實用技能學程】		424	休閒管理科	482	原住民藝能科		
355	農業技術科	【綜合高中】		483	歌仔戲科		
356	園藝技術科	425	餐飲服務	484	客家戲科		
357	寵物經營科	426	餐飲技術	485	戲曲音樂科		
358	畜產加工科	427	餐飲製作	486	京劇科		
359	茶葉技術科	428	餐飲管理	487	民俗技藝科		
360	造園技術科	429	運動與休閒	【綜合高中】			
361	休閒農業科	430	休閒事務	488	原住民藝能		
食品群		431	觀光事務	489	電視廣播		
【專業群科及進修部】		432	觀光事業	490	電影電視		
370	食品加工科	433	觀光餐飲	491	影視戲劇		
371	食品科	434	觀光	492	表演藝術		
372	水產食品科	435	運動休閒	【實用技能學程】			
373	烘焙科	436	運動與休閒管理	493	影劇技術科		
【綜合高中】		437	觀光服務	494	表演技術科		
374	食品加工	438	餐飲經營				
375	食品技術	439	食品烘焙				
【實用技能學程】		【實用技能學程】					
376	畜產加工科	440	觀光事務科				
377	食品經營科	441	餐飲技術科				
		442	中餐廚師科				

註：本表群別之劃分僅係方便考生查詢畢(肄)業科別之用，非限定考生僅能報考畢(肄)業科別對應之群(類)別。

附錄六 登記費繳費方式及匯款注意事項

※繳交登記費：一般身分考生繳交新臺幣 220 元，符合中低收入戶身分考生繳交新臺幣 88 元。

※繳款帳號查詢：請於繳費規定時間內至本委員會網站「繳款單列印及繳款帳號查詢系統」查詢。

※繳費時間

- ◆ 集體繳費：111 年 7 月 14 日(星期四)10:00 至 111 年 7 月 18 日(星期一)17:00
限由原報名 111 學年度四技二專統一入學測驗之集體報名單位辦理。
- ◆ 個別繳費：111 年 7 月 19 日(星期二)10:00 至 111 年 7 月 25 日(星期一)24:00
 1. 便利商店繳款僅至 111 年 7 月 20 日(星期三)24:00 止，請至本委員會網站列印繳款單。
 2. 各金融機構匯款至 15:30 止，ATM 及便利商店繳款至 24:00 止。
 3. 繳費最後一天 111 年 7 月 25 日(星期一) 15:30 後，不可利用郵局匯款，因其隔日才會入帳，會超過繳費期限，將無法入帳造成繳費失敗，導致無法選填志願。

※個別繳費方法及地點

- ◆ 經由就讀各高級中等學校集體報名 111 學年度四技二專統一入學測驗之應屆畢業考生，若所屬就讀學校未辦理集體繳費或考生未參加所屬就讀學校集體繳費者，一律使用個別繳費方式進行繳費。
- ◆ 全國 19 個簡章代售服務學校均不受理繳費事宜，請考生自行以下列任一方式繳費：
 1. 臺灣銀行臨櫃辦理(手續費自付)：至本委會網站「繳款單列印及繳款帳號查詢系統」下載列印臺灣銀行繳款單，繳款帳號由系統直接產生，考生無須填寫，逕至臺灣銀行各分行繳費。
 2. 便利商店繳款：考生可至本委員會網站「繳款單列印及繳款帳號查詢系統」列印便利商店繳款單至便利商店繳費。
 3. 跨行匯款(手續費自付)：
至各地郵局或其他金融機關辦理跨行匯款，填寫該行之「跨行匯款單」。
收款銀行：臺灣銀行城中分行(銀行代碼：004-0451)。
收款人帳號：請填入於本委員會網站「繳款單列印及繳款帳號查詢系統」查詢之「繳款帳號」。
收款人戶名：技專校院招生委員會聯合會。
 4. 自動櫃員機(ATM)轉帳繳款(手續費自付)：
攜帶具轉帳功能之晶片金融卡至自動櫃員機，依轉帳指示輸入臺灣銀行代號「004」、於本委員會網站「繳款單列印及繳款帳號查詢系統」查詢之「繳款帳號」及繳費金額。請務必確認「交易明細表」上「繳款帳號」、「繳款金額」正確無誤且交易成功(扣款成功)。
 5. 網路 ATM 轉帳繳款(手續費自付)：
依系統指示先點選臺灣銀行代號「004」，再輸入於本委員會網站「繳款單列印及繳款帳號查詢系統」查詢之「繳款帳號」及繳費金額。交易成功後自行列印轉帳交易結果，並確認「交易明細表」上「繳款帳號」、「繳款金額」正確無誤且交易成功。

附錄七 招生申訴處理辦法

- 一、為確實保障考生權益，特訂定「招生申訴處理辦法」(以下簡稱本辦法)。
- 二、申訴主體：凡參加 111 學年度科技校院四年制及專科學校二年制日間部聯合登記分發入學招生(以下簡稱本招生)之考生，得依據本辦法之規定提起申訴。
- 三、111 學年度科技校院四年制及專科學校二年制日間部聯合登記分發委員會(以下簡稱本委員會)為處理相關申訴，成立「招生申訴評議委員會」(以下簡稱申訴會)，申訴會由技專校院招生委員會聯合會(以下簡稱本會)「緊急事件處理小組」成員擔任之。
- 四、凡考生參加本招生之登記分發相關作業，認為有疑義且損及其個人權益，雖當場循正常行政程序要求處理仍無法獲得補救，得依本辦法規定，向本委員會提起申訴。
- 五、申訴處理程序：
 - (一) 考生參加本招生發生本辦法第四條申訴事項時，應於111年8月11日(星期四) 12:00前向本委員會提出書面申訴，逾時不予受理。(申訴表請見附表四考生申訴表)。
 - (二) 本委員將申請案件提交申訴會，申訴未循本辦法之程序請求補救者，申訴會得以書面駁回。
 - (三) 申訴人於申訴會未作成評議決定書前，得撤回申訴。
 - (四) 申訴之調查以不公開為原則，但得通知申訴人、對造及關係人到會說明。
 - (五) 申訴提起後，若申訴考生就申訴事件或其牽連之事項向申訴會以外之機關提出申訴者，應即於一週內以書面通知申訴會。申訴會獲知上情後應即中止評議，俟中止評議原因消滅後繼續評議。其間如影響考生權益，責任概由考生自行負責。
 - (六) 評議決定書應包括主文、事實、理由等內容，不受理之申訴亦應做成評議決定書，惟其內容只列主文和理由。
 - (七) 評議決定書經本會主任核定後，送達申訴考生。
 - (八) 評議效力：

評議決定書經完成行政程序後，申訴會應即要本委員會採行，本委員會如認為與法規抵觸或事實上有窒礙難行者，應即列舉具體事實與理由陳報聯合會主任，並副知申訴會，主任如認為有理由者，得移請申訴會再議，但以1次為限。
- 六、申訴會如有建議補救措施者，應提出具體建議，提請本委員會議追認及補救。
- 七、申訴人及證人如有虛構事實或偽造證據情事，一經查明，申訴會即停止評議，並以書面駁回申訴，必要時並送請司法機關偵辦。
- 八、本辦法經陳本會主任核可後實施，修正時亦同。

**附表一 111 學年度科技校院四年制及專科學校二年制日間部聯合登記分發委員會
資格審查結果複查申請表**

收件編號：_____ (本委員會填寫)
年 月 日

考生複查注意事項：

1. 複查以1次為限，且考生資料應親自以正楷填寫正確。
2. 複查時間：111年6月28日(星期二)10：00至111年6月30日(星期四)17：00。
3. 填妥本申請表請傳真至「111學年度四技二專日間部聯合登記分發委員會」，並請於傳真10分鐘後以電話聯繫確認收到，複查結果由本委員會以電話或書面方式回覆。
4. 本委員會聯絡電話：(02)2772-5333分機211、215，傳真：(02)2773-8881。
5. 登記資格審查通過者，才可繳費及網路選填登記志願；特種生須通過特種生身分審查，才享有加分優待；低收入戶及中低收入戶身分須審查通過，才享有登記費減免。

考 生 姓 名		身 分 證 統 一 編 號 (或居留證統一證號)	
四技二專統一入學 測驗准考證號碼		四技二專統一入學 測驗考試群(類)別	
考生行動電話		考生聯繫電話	
資格審查結果	<input type="checkbox"/> 登記資格未通過 <input type="checkbox"/> 低收入戶身分未通過 <input type="checkbox"/> 特種生身分未通過 <input type="checkbox"/> 中低收入戶身分未通過		
申請複查原因 (請詳述)			
複 查 結 果 (考生勿填)			

**附表二 111 學年度科技校院四年制及專科學校二年制日間部聯合登記分發委員會
個人總成績複查申請表**

收件編號：_____ (本委員會填寫)
年 月 日

考生複查注意事項：

1. 複查以 1 次為限，且考生資料應親自以正楷填寫正確。
2. 複查時間：111 年 7 月 28 日(星期四)10：00 至 111 年 7 月 29 日(星期五)12：00。
3. 填妥本申請表傳真至「111 學年度四技二專日間部聯合登記分發委員會」，並請於傳真 10 分鐘後以電話聯繫確認收到，複查結果由本委員會以電話或書面方式回覆。
4. 本委員會電話：(02)2772-5333 分機 211、215，傳真：(02)2773-8881。

考 生 姓 名		身 分 證 統 一 編 號 (或居留證統一證號)	
四技二專統一入學 測驗准考證號碼		四技二專統一入學 測驗考試群(類)別	
考 生 行 動 電 話		考 生 聯 繫 電 話	
申 請 複 查 原 因 (請 詳 述)			
總成績複查結果 (考生勿填)			

**附表三 111 學年度科技校院四年制及專科學校二年制日間部聯合登記分發委員會
分發結果複查申請表**

收件編號：_____ (本委員會填寫)
年 月 日

考生複查注意事項：

1. 複查以1次為限，考生應親自正楷填寫正確。
2. 請連同網路選填登記志願時自行留存之志願表，一併傳真至本委員會。未附「志願表」者，概不受理。
3. 複查時間：111年8月9日(星期二)10:00至111年8月10日(星期三)12:00。
4. 填妥本申請表傳真至「111學年度四技二專日間部聯合登記分發委員會」，並請於傳真10分鐘後以電話聯繫確認收到傳真，複查結果由本委員會以電話或書面方式回覆。
5. 本委員會電話：(02)2772-5333分機211、215，傳真：(02)2773-8881。

考 生 姓 名		身分證統一編號 (或居留證統一證號)	
四技二專統一入學測驗 准考證號碼		四技二專統一入學 測驗考試群(類)別	
考生行動電話		考生聯繫電話	
登記招生群(類)別			
分發情況	<input type="checkbox"/> 已分發第_____志願 校系科(組)學程名稱：_____		
	<input type="checkbox"/> 志願均未分發		
分發結果複查 原因(請詳述)			
複查結果 (考生勿填)			

備註：非因本委員會分發錯誤，不得要求更改。

**附表四 111 學年度科技校院四年制及專科學校二年制日間部聯合登記分發委員會
考生申訴表**

收件編號：_____ (本委員會填寫)
年 月 日

考生申訴注意事項：

- 1.本申訴表資料，考生應親自正楷填寫正確。
- 2.分發疑義申訴，請連同網路選填登記志願時自行留存之志願表，一併傳真至本委員會。
未附志願表者，概不受理。
- 3.受理時間：111 年 8 月 9 日(星期二)10：00 至 111 年 8 月 11 日(星期四)12：00。
- 4.填妥本申請表傳真至「111學年度四技二專日間部聯合登記分發委員會」，並請於
傳真10分鐘後以電話聯繫確認收到傳真，申訴結果由本委員會以書面方式回覆。
- 5.本委員會電話：(02)2772-5333分機211、215，傳真：(02)2773-8881。

考 生 姓 名		身 分 證 統 一 編 號 (或居留證統一證號)	
四技二專統一入學測驗 准考證號碼		四技二專統一入學 測驗考試群(類)別	
考 生 行 動 電 話		考 生 聯 繫 電 話	
登記招生群(類)別			

申 訴 內 容	處 理 結 果 (考生勿填)